

КАРТА-ПЛАН ТЕРРИТОРИИ

67:26:0010106

(номер кадастрового квартала (номера смежных кадастровых кварталов), являющегося (являющихся) территорией, на которой выполняются комплексные кадастровые работы)

Дата подготовки карты-плана территории 30 августа 2024 г.

Пояснительная записка

1. Сведения о заказчике

(полное наименование органа местного самоуправления муниципального района или городского округа, органа исполнительной власти города федерального значения Москвы, Санкт-Петербурга или Севастополя, основной государственный регистрационный номер, идентификационный номер налогоплательщика)

—

(сведения об утверждении карты-плана территории)

2. Сведения о кадастровом инженерере

Фамилия, имя, отчество (при наличии отчества): Лосев Сергей Васильевич

Страховой номер индивидуального лицевого счета: —

Контактный телефон: _____

Адрес электронной почты и почтовый адрес, по которым осуществляется связь с кадастровым инженером: sgeo@bk.ru

Наименование саморегулируемой организации кадастровых инженеров (СРО), членом которой является кадастровый инженер:

СРО «БОКИ»

Номер регистрации в государственном реестре лиц, осуществляющих кадастровую деятельность: —

Сокращенное наименование юридического лица, если кадастровый инженер является работником юридического лица:

ООО "СПЕЦИАЛЬНАЯ ГЕОДЕЗИЯ"

3. Основания выполнения комплексных кадастровых работ

(наименование и реквизиты государственного или муниципального контракта на выполнение комплексных кадастровых работ)

4. Перечень документов, использованных при подготовке карты-плана территории

№ п/п	Наименование документа	Реквизиты документа
1	2	3

5. Сведения о геодезической основе, использованной при подготовке карты-плана территории

Система координат —

№ п/п	Название пункта и тип знака геодезической сети	Класс геодезической сети	Координаты, м		Сведения о состоянии на —		
			X	Y	наружного знака пункта	центра знака	марки
1	2	3	4	5	6	7	8
—	—	—	—	—	—	—	—

6. Сведения о средствах измерений

№ п/п	Наименование прибора (инструмента, аппаратуры)	Сведения об утверждении типа измерений	Реквизиты свидетельства о поверке прибора (инструмента, аппаратуры)
1	2	3	4

7. Пояснения к разделам карты-плана территории

Описание местоположения здания, сооружения, объекта незавершенного строительства на земельном участке

1. Окс :2533 стоит на кад учете пересекает два участка стоящих на кад учете, исправим реестр ош., но по ортофото показывается дом целиков.
2. Здание 67:26:0010106:191 на двух окс 67:26:0010106:184 и 67:26:0010106:149
3. окс 67:26:0010106:2881 с четвермя контурами
4. коттеджные дома отрисованы, но не везде найден номер участка
5. много зданий с кад номерами по адресу попадают в многоквартирные дома, индентифицировать точно сложно.
6. гаражи сложно индетифицировать по местоположению.
7. много зданий без номера дома, указано только примерное местоположение или вообще нет.
8. убрала пересечение зданий с зем уч.

Сведения об уточняемых земельных участках

1. Сведения о характерных точках границы уточняемого земельного участка с кадастровым номером 67:26:0010106:1 уточн

Зона № —

Обозначение характерных точек границ	Существующие координаты, м		Уточненные координаты, м		Метод определения координат	Средняя квадратическая погрешность определения координат характерной точки (Mt), м	Формулы, примененные для расчета средней квадратической погрешности определения координат характерной точки (Mt), м
	X	Y	X	Y			
1	2	3	4	5	6	7	8
883	390 003,09	1 303 087,99	390 003,09	1 303 087,99	—	0,30	—
884	390 001,41	1 303 091,63	390 001,41	1 303 091,63			
885	389 994,40	1 303 088,42	389 994,40	1 303 088,42			
886	389 996,04	1 303 084,77	389 996,04	1 303 084,77			
883	390 003,09	1 303 087,99	390 003,09	1 303 087,99			
883	390 003,09	1 303 087,99	390 003,09	1 303 087,99			

2. Сведения о частях границ уточняемого земельного участка с кадастровым номером 67:26:0010106:1 уточн

Обозначение части границ		Горизонтальное проложение (S), м	Описание прохождения части границ	Отметка о наличии земельного спора о местоположении границ земельного участка
от т.	до т.			
1	2	3	4	5
883	884	4,01	—	—
884	885	7,71		
885	886	4,00		
886	883	7,75		

3. Общие сведения об уточняемом земельном участке с кадастровым номером 67:26:0010106:1 уточн

№ п/п	Наименование характеристики земельного участка	Значение характеристики
1	2	3
1	Адрес земельного участка	—
	Местоположение земельного участка (при отсутствии присвоенного адреса)	216400, Российская Федерация, Смоленская область, Десногорск г, 4-й мкр
	Дополнительные сведения о местоположении земельного участка	—
2	Площадь земельного участка ± величина погрешности определения площади ($P \pm \Delta P$), м ²	31 ± 2

1	2	3
3	Формула, примененная для расчета предельной допустимой погрешности определения площади земельного участка (ΔP), м ²	$3,5 * Mt * \sqrt{P} = 3,5 * 0,10 * \sqrt{(31,00)} = 2 = 2$
4	Площадь земельного участка согласно сведениям Единого государственного реестра недвижимости (Ркад), м ²	31
5	Оценка расхождения Р и Ркад (Р - Ркад), м ²	0
6	Предельный минимальный и максимальный размеры земельного участка (Рмин и Рмакс), м ²	Рмин = — Рмакс = —
7	Кадастровый или иной номер (обозначение) здания, сооружения, объекта незавершенного строительства, расположенного на земельном участке	—
8	Иные сведения	—

1. Сведения о характерных точках границы уточняемого земельного участка с кадастровым номером 67:26:0010106:10 уточн

Зона № —

Обозначение характерных точек границ	Существующие координаты, м		Уточненные координаты, м		Метод определения координат	Средняя квадратическая погрешность определения координат характерной точки (Mt), м	Формулы, примененные для расчета средней квадратической погрешности определения координат характерной точки (Mt), м
	X	Y	X	Y			
1	2	3	4	5	6	7	8
940	390 031,60	1 303 008,21	390 031,60	1 303 008,21	—	0,30	—
941	390 029,73	1 303 012,31	390 029,73	1 303 012,31			
942	390 024,15	1 303 009,75	390 024,15	1 303 009,75			
943	390 026,03	1 303 005,65	390 026,03	1 303 005,65			
940	390 031,60	1 303 008,21	390 031,60	1 303 008,21			

2. Сведения о частях границ уточняемого земельного участка с кадастровым номером 67:26:0010106:10 уточн

Обозначение части границ		Горизонтальное проложение (S), м	Описание прохождения части границ	Отметка о наличии земельного спора о местоположении границ земельного участка
от т.	до т.			
1	2	3	4	5
940	941	4,51	—	—
941	942	6,14		
942	943	4,51		
943	940	6,13		

3. Общие сведения об уточняемом земельном участке с кадастровым номером 67:26:0010106:10 уточн

№ п/п	Наименование характеристики земельного участка	Значение характеристики
1	2	3
1	Адрес земельного участка	—
	Местоположение земельного участка (при отсутствии присвоенного адреса)	216400, Российская Федерация, Смоленская область, Десногорск г, 4-й мкр
	Дополнительные сведения о местоположении земельного участка	—
2	Площадь земельного участка ± величина погрешности определения площади ($P \pm \Delta P$), м ²	28 ± 2
3	Формула, примененная для расчета предельной допустимой погрешности определения площади земельного участка (ΔP), м ²	$3,5 * Mt * \sqrt{P} = 3,5 * 0,10 * \sqrt{(28,00)} = 2 = 2$
4	Площадь земельного участка согласно сведениям Единого государственного реестра недвижимости ($R_{кад}$), м ²	28
5	Оценка расхождения P и $R_{кад}$ ($P - R_{кад}$), м ²	0
6	Предельный минимальный и максимальный размеры земельного участка ($R_{мин}$ и $R_{макс}$), м ²	$R_{мин} = —$ $R_{макс} = —$
7	Кадастровый или иной номер (обозначение) здания, сооружения, объекта незавершенного строительства, расположенного на земельном участке	—
8	Иные сведения	—

1. Сведения о характерных точках границы уточняемого земельного участка с кадастровым номером 67:26:0010106:101 уточн

Зона № —

Обозначение характерных точек границ	Существующие координаты, м		Уточненные координаты, м		Метод определения координат	Средняя квадратическая погрешность определения координат характерной точки (Mt), м	Формулы, примененные для расчета средней квадратической погрешности определения координат характерной точки (Mt), м
	X	Y	X	Y			
1	2	3	4	5	6	7	8
856	390 158,74	1 303 123,23	390 158,74	1 303 123,23	—	0,30	—
869	390 146,01	1 303 118,25	390 146,01	1 303 118,25			
1011	390 136,06	1 303 114,28	390 136,06	1 303 114,28			
н4320У	—	—	390 142,38	1 303 099,18			

1	2	3	4	5	6	7	8	
1012	390 141,99	1 303 099,46	—	—	—	—	—	
1013	390 141,40	1 303 099,14	—	—				
н4321У	—	—	390 141,67	1 303 098,87				
1014	390 142,97	1 303 095,48	390 142,97	1 303 095,48		0,30		—
1015	390 143,10	1 303 095,33	390 143,10	1 303 095,33				
789	390 148,84	1 303 081,67	390 148,84	1 303 081,67				
1003	390 155,66	1 303 085,36	390 155,66	1 303 085,36				
1004	390 155,86	1 303 085,49	390 155,86	1 303 085,49				
1005	390 159,49	1 303 087,09	390 159,49	1 303 087,09				
1006	390 159,72	1 303 087,21	390 159,72	1 303 087,21				
1007	390 164,90	1 303 089,66	390 164,90	1 303 089,66				
1008	390 165,14	1 303 090,09	390 165,14	1 303 090,09				
1009	390 173,16	1 303 093,73	390 173,16	1 303 093,73				
1010	390 160,88	1 303 123,97	390 160,88	1 303 123,97				
856	390 158,74	1 303 123,23	390 158,74	1 303 123,23				

2. Сведения о частях границ уточняемого земельного участка с кадастровым номером 67:26:0010106:101 **уточн**

Обозначение части границ		Горизонтальное проложение (S), м	Описание прохождения части границ	Отметка о наличии земельного спора о местоположении границ земельного участка
от т.	до т.			
1	2	3	4	5
856	869	13,67	—	—
869	1011	10,71		
1011	н4320У	16,37		
н4320У	н4321У	0,77		
н4321У	1014	3,63		
1014	1015	0,20		
1015	789	14,82		
789	1003	7,75		
1003	1004	0,24		
1004	1005	3,97		
1005	1006	0,26		
1006	1007	5,73		
1007	1008	0,49		
1008	1009	8,81		

1	2	3	4	5
1009	1010	32,64	—	—
1010	856	2,26	—	—

3. Общие сведения об уточняемом земельном участке с кадастровым номером 67:26:0010106:101 уточн

№ п/п	Наименование характеристики земельного участка	Значение характеристики
1	2	3
1	Адрес земельного участка	—
	Местоположение земельного участка (при отсутствии присвоенного адреса)	216400, Российская Федерация, Смоленская область, Десногорск г, 4-й мкр
	Дополнительные сведения о местоположении земельного участка	—
2	Площадь земельного участка ± величина погрешности определения площади ($P \pm \Delta P$), м ²	907 ± 11
3	Формула, примененная для расчета предельной допустимой погрешности определения площади земельного участка (ΔP), м ²	$3,5 * Mt * \sqrt{P} = 3,5 * 0,10 * \sqrt{(907,00)} = 11 = 11$
4	Площадь земельного участка согласно сведениям Единого государственного реестра недвижимости ($P_{кад}$), м ²	910
5	Оценка расхождения P и $P_{кад}$ ($P - P_{кад}$), м ²	3
6	Предельный минимальный и максимальный размеры земельного участка ($P_{мин}$ и $P_{макс}$), м ²	$P_{мин} = —$ $P_{макс} = —$
7	Кадастровый или иной номер (обозначение) здания, сооружения, объекта незавершенного строительства, расположенного на земельном участке	—
8	Иные сведения	—

1. Сведения о характерных точках границы уточняемого земельного участка с кадастровым номером 67:26:0010106:102 уточн

Зона № —

Обозначение характерных точек границ	Существующие координаты, м		Уточненные координаты, м		Метод определения координат	Средняя квадратическая погрешность определения координат характерной точки (Mt), м	Формулы, примененные для расчета средней квадратической погрешности определения координат характерной точки (Mt), м
	X	Y	X	Y			
1	2	3	4	5	6	7	8
5	390 082,11	1 303 089,17	390 082,11	1 303 089,17	—	0,10	—

1	2	3	4	5	6	7	8
6	390 095,51	1 303 095,30	390 095,51	1 303 095,30	—	0,10	—
793	390 109,66	1 303 064,36	390 109,66	1 303 064,36		0,30	
794	390 096,25	1 303 058,24	390 096,25	1 303 058,24		0,10	
5	390 082,11	1 303 089,17	390 082,11	1 303 089,17		0,10	

2. Сведения о частях границ уточняемого земельного участка с кадастровым номером 67:26:0010106:102 уточн

Обозначение части границ		Горизонтальное проложение (S), м	Описание прохождения части границ	Отметка о наличии земельного спора о местоположении границ земельного участка
от т.	до т.			
1	2	3	4	5
5	6	14,74	—	—
6	793	34,02		
793	794	14,74		
794	5	34,01		

3. Общие сведения об уточняемом земельном участке с кадастровым номером 67:26:0010106:102 уточн

№ п/п	Наименование характеристики земельного участка	Значение характеристики
1	2	3
1	Адрес земельного участка	—
	Местоположение земельного участка (при отсутствии присвоенного адреса)	216400, Российская Федерация, Смоленская область, Десногорск г, 4-й мкр
	Дополнительные сведения о местоположении земельного участка	—
2	Площадь земельного участка ± величина погрешности определения площади (P ± ΔP), м²	501 ± 8
3	Формула, примененная для расчета предельной допустимой погрешности определения площади земельного участка (ΔP), м²	$3,5 * M_t * \sqrt{P} = 3,5 * 0,10 * \sqrt{(501,00)} = 8 = 8$
4	Площадь земельного участка согласно сведениям Единого государственного реестра недвижимости (P _{кад}), м²	501
5	Оценка расхождения P и P _{кад} (P - P _{кад}), м²	0
6	Предельный минимальный и максимальный размеры земельного участка (P _{мин} и P _{макс}), м²	P _{мин} = — P _{макс} = —
7	Кадастровый или иной номер (обозначение) здания, сооружения, объекта незавершенного строительства, расположенного на земельном участке	—
8	Иные сведения	—

1. Сведения о характерных точках границы уточняемого земельного участка с кадастровым номером 67:26:0010106:103 уточн

Зона № _____							
Обозначение характерных точек границ	Существующие координаты, м		Уточненные координаты, м		Метод определения координат	Средняя квадратическая погрешность определения координат характерной точки (Mt), м	Формулы, примененные для расчета средней квадратической погрешности определения координат характерной точки (Mt), м
	X	Y	X	Y			
1	2	3	4	5	6	7	8
789	390 148,84	1 303 081,67	390 148,84	1 303 081,67	—	0,30	—
1016	390 135,65	1 303 075,63	390 135,65	1 303 075,63			
1017	390 121,50	1 303 105,89	—	—			
н4319У	—	—	390 121,22	1 303 107,84			
1018	390 134,69	1 303 112,58	—	—			
н4318У	—	—	390 134,83	1 303 113,84			
1011	390 136,06	1 303 114,28	390 136,06	1 303 114,28			
н4320У	—	—	390 142,38	1 303 099,18			
н4321У	—	—	390 141,67	1 303 098,87			
1014	390 142,97	1 303 095,48	390 142,97	1 303 095,48			
1015	390 143,10	1 303 095,33	390 143,10	1 303 095,33			
789	390 148,84	1 303 081,67	390 148,84	1 303 081,67			
						0,30	

2. Сведения о частях границ уточняемого земельного участка с кадастровым номером 67:26:0010106:103 уточн

Обозначение части границ		Горизонтальное проложение (S), м	Описание прохождения части границ	Отметка о наличии земельного спора о местоположении границ земельного участка
от т.	до т.			
1	2	3	4	5
789	1016	14,51	—	—
1016	н4319У	35,29		
н4319У	н4318У	14,87		
н4318У	1011	1,31		
1011	н4320У	16,37		
н4320У	н4321У	0,77		
н4321У	1014	3,63		
1014	1015	0,20		

1	2	3	4	5
1015	789	14,82	—	—

3. Общие сведения об уточняемом земельном участке с кадастровым номером 67:26:0010106:103 уточн

№ п/п	Наименование характеристики земельного участка	Значение характеристики
1	2	3
1	Адрес земельного участка	—
	Местоположение земельного участка (при отсутствии присвоенного адреса)	216400, Российская Федерация, Смоленская область, Десногорск г, 4-й мкр
	Дополнительные сведения о местоположении земельного участка	—
2	Площадь земельного участка ± величина погрешности определения площади ($P \pm \Delta P$), м ²	539 ± 8
3	Формула, примененная для расчета предельной допустимой погрешности определения площади земельного участка (ΔP), м ²	$3,5 * Mt * \sqrt{P} = 3,5 * 0,10 * \sqrt{(539,00)} = 8 = 8$
4	Площадь земельного участка согласно сведениям Единого государственного реестра недвижимости ($R_{кад}$), м ²	494
5	Оценка расхождения P и $R_{кад}$ ($P - R_{кад}$), м ²	45
6	Предельный минимальный и максимальный размеры земельного участка ($R_{мин}$ и $R_{макс}$), м ²	$R_{мин} = —$ $R_{макс} = —$
7	Кадастровый или иной номер (обозначение) здания, сооружения, объекта незавершенного строительства, расположенного на земельном участке	—
8	Иные сведения	—

1. Сведения о характерных точках границы уточняемого земельного участка с кадастровым номером 67:26:0010106:104 ут

Зона № —

Обозначение характерных точек границ	Существующие координаты, м		Уточненные координаты, м		Метод определения координат	Средняя квадратическая погрешность определения координат характерной точки (Mt), м	Формулы, примененные для расчета средней квадратической погрешности определения координат характерной точки (Mt), м
	X	Y	X	Y			
1	2	3	4	5	6	7	8
793	—	—	390 109,66	1 303 064,36	—	0,30	—
268	—	—	390 122,38	1 303 070,20	—	0,10	—

1	2	3	4	5	6	7	8
270	—	—	390 108,24	1 303 101,13	—	0,10	—
6	—	—	390 095,51	1 303 095,30		0,30	
793	—	—	390 109,66	1 303 064,36		0,30	

2. Сведения о частях границ уточняемого земельного участка с кадастровым номером 67:26:0010106:104 **ут**

Обозначение части границ		Горизонтальное проложение (S), м	Описание прохождения части границ	Отметка о наличии земельного спора о местоположении границ земельного участка
от т.	до т.			
1	2	3	4	5
793	268	14,00	—	—
268	270	34,01		
270	6	14,00		
6	793	34,02		

3. Общие сведения об уточняемом земельном участке с кадастровым номером 67:26:0010106:104 **ут**

№ п/п	Наименование характеристики земельного участка	Значение характеристики
1	2	3
1	Адрес земельного участка	—
	Местоположение земельного участка (при отсутствии присвоенного адреса)	216400, Российская Федерация, Смоленская область, Десногорск г, 4-й мкр
	Дополнительные сведения о местоположении земельного участка	—
2	Площадь земельного участка ± величина погрешности определения площади (P ± ΔP), м²	476 ± 8
3	Формула, примененная для расчета предельной допустимой погрешности определения площади земельного участка (ΔP), м²	$3,5 * M_t * \sqrt{P} = 3,5 * 0,10 * \sqrt{(476,00)} = 8 = 8$
4	Площадь земельного участка согласно сведениям Единого государственного реестра недвижимости (P _{кад}), м²	476
5	Оценка расхождения P и P _{кад} (P - P _{кад}), м²	0
6	Предельный минимальный и максимальный размеры земельного участка (P _{мин} и P _{макс}), м²	P _{мин} = — P _{макс} = —
7	Кадастровый или иной номер (обозначение) здания, сооружения, объекта незавершенного строительства, расположенного на земельном участке	—
8	Иные сведения	—

1. Сведения о характерных точках границы уточняемого земельного участка с кадастровым номером 67:26:0010106:106 уточн

Зона № _____								
Обозначение характерных точек границ	Существующие координаты, м		Уточненные координаты, м		Метод определения координат	Средняя квадратическая погрешность определения координат характерной точки (Mt), м	Формулы, примененные для расчета средней квадратической погрешности определения координат характерной точки (Mt), м	
	X	Y	X	Y				
1	2	3	4	5	6	7	8	
972	390 057,95	1 303 078,11	—	—	—	—	—	
973	390 042,99	1 303 110,85	—	—				
н4334У	—	—	390 042,47	1 303 111,13				
н4335У	—	—	390 029,78	1 303 105,36				
974	390 030,30	1 303 105,08	—	—				
65	390 045,27	1 303 072,31	390 045,27	1 303 072,31				0,10
н4331У	—	—	390 045,91	1 303 070,85				—
н4330У	—	—	390 053,11	1 303 074,90				—
390	390 056,10	1 303 075,87	390 056,10	1 303 075,87				0,30
н4332У	—	—	390 055,77	1 303 076,68				—
н4333У	—	—	390 057,51	1 303 077,41				—
н4334У	—	—	390 042,47	1 303 111,13				—

2. Сведения о частях границ уточняемого земельного участка с кадастровым номером 67:26:0010106:106 уточн

Обозначение части границ		Горизонтальное проложение (S), м	Описание прохождения части границ	Отметка о наличии земельного спора о местоположении границ земельного участка
от т.	до т.			
1	2	3	4	5
н4334У	н4335У	13,94	—	—
н4335У	65	36,50		
65	н4331У	1,59		
н4331У	н4330У	8,26		
н4330У	390	3,14		
390	н4332У	0,87		
н4332У	н4333У	1,89		
н4333У	н4334У	36,92		

3. Общие сведения об уточняемом земельном участке с кадастровым номером 67:26:0010106:106 уточн

№ п/п	Наименование характеристики земельного участка	Значение характеристики
1	2	3
1	Адрес земельного участка	—
	Местоположение земельного участка (при отсутствии присвоенного адреса)	216400, Российская Федерация, Смоленская область, Десногорск г, 4-й мкр
	Дополнительные сведения о местоположении земельного участка	—
2	Площадь земельного участка ± величина погрешности определения площади ($P \pm \Delta P$), м ²	511 ± 8
3	Формула, примененная для расчета предельной допустимой погрешности определения площади земельного участка (ΔP), м ²	$3,5 * Mt * \sqrt{P} = 3,5 * 0,10 * \sqrt{(511,00)} = 8 = 8$
4	Площадь земельного участка согласно сведениям Единого государственного реестра недвижимости (Ркад), м ²	502
5	Оценка расхождения P и Ркад (P - Ркад), м ²	9
6	Предельный минимальный и максимальный размеры земельного участка (Рмин и Рмакс), м ²	Рмин = — Рмакс = —
7	Кадастровый или иной номер (обозначение) здания, сооружения, объекта незавершенного строительства, расположенного на земельном участке	—
8	Иные сведения	—

1. Сведения о характерных точках границы уточняемого земельного участка с кадастровым номером 67:26:0010106:114 уточн

Зона № —

Обозначение характерных точек границ	Существующие координаты, м		Уточненные координаты, м		Метод определения координат	Средняя квадратическая погрешность определения координат характерной точки (Mt), м	Формулы, примененные для расчета средней квадратической погрешности определения координат характерной точки (Mt), м
	X	Y	X	Y			
1	2	3	4	5	6	7	8
397	390 288,68	1 302 744,48	390 288,68	1 302 744,48	—	0,30	—
398	390 278,46	1 302 765,30	390 278,46	1 302 765,30			
399	390 273,80	1 302 776,31	390 273,80	1 302 776,31			
400	390 255,08	1 302 817,71	390 255,08	1 302 817,71			

1	2	3	4	5	6	7	8
401	390 191,28	1 302 788,63	390 191,28	1 302 788,63	—	0,30	—
402	390 219,15	1 302 712,34	390 219,15	1 302 712,34			
397	390 288,68	1 302 744,48	390 288,68	1 302 744,48			

2. Сведения о частях границ уточняемого земельного участка с кадастровым номером 67:26:0010106:114 уточн

Обозначение части границ		Горизонтальное проложение (S), м	Описание прохождения части границ	Отметка о наличии земельного спора о местоположении границ земельного участка
от т.	до т.			
1	2	3	4	5
397	398	23,19	—	—
398	399	11,96		
399	400	45,44		
400	401	70,11		
401	402	81,22		
402	397	76,60		

3. Общие сведения об уточняемом земельном участке с кадастровым номером 67:26:0010106:114 уточн

№ п/п	Наименование характеристики земельного участка	Значение характеристики
1	2	3
1	Адрес земельного участка	—
	Местоположение земельного участка (при отсутствии присвоенного адреса)	216400, Российская Федерация, Смоленская область, Десногорск г, 4-й мкр
	Дополнительные сведения о местоположении земельного участка	—
2	Площадь земельного участка ± величина погрешности определения площади (P ± ΔP), м²	5907 ± 27
3	Формула, примененная для расчета предельной допустимой погрешности определения площади земельного участка (ΔP), м²	$3,5 * M_t * \sqrt{P} = 3,5 * 0,10 * \sqrt{5\ 907,00} = 27 = 27$
4	Площадь земельного участка согласно сведениям Единого государственного реестра недвижимости (P _{кад}), м²	5 907
5	Оценка расхождения P и P _{кад} (P - P _{кад}), м²	0
6	Предельный минимальный и максимальный размеры земельного участка (P _{мин} и P _{макс}), м²	P _{мин} = — P _{макс} = —
7	Кадастровый или иной номер (обозначение) здания, сооружения, объекта незавершенного строительства, расположенного на земельном участке	—
8	Иные сведения	—

1. Сведения о характерных точках границы уточняемого земельного участка с кадастровым номером 67:26:0010106:115 уточн

Зона № _____							
Обозначение характерных точек границ	Существующие координаты, м		Уточненные координаты, м		Метод определения координат	Средняя квадратическая погрешность определения координат характерной точки (Mt), м	Формулы, примененные для расчета средней квадратической погрешности определения координат характерной точки (Mt), м
	X	Y	X	Y			
1	2	3	4	5	6	7	8
407	23 384,16	20 888,85	23 384,16	20 888,85	—	0,30	—
408	23 388,24	20 890,75	23 388,24	20 890,75			
409	23 386,54	20 894,37	23 386,54	20 894,37			
410	23 382,47	20 892,47	23 382,47	20 892,47			
407	23 384,16	20 888,85	23 384,16	20 888,85			
407	23 384,16	20 888,85	23 384,16	20 888,85			
Вырез 1 из 1							
460	23 383,74	20 889,75	23 383,74	20 889,75	—	0,30	—
463	23 382,67	20 892,02	23 382,67	20 892,02			
462	23 386,30	20 893,71	23 386,30	20 893,71			
461	23 387,36	20 891,44	23 387,36	20 891,44			
460	23 383,74	20 889,75	23 383,74	20 889,75			

2. Сведения о частях границ уточняемого земельного участка с кадастровым номером 67:26:0010106:115 уточн

Обозначение части границ		Горизонтальное проложение (S), м	Описание прохождения части границ	Отметка о наличии земельного спора о местоположении границ земельного участка
от т.	до т.			
1	2	3	4	5
407	410	4,00	—	—
410	409	4,49		
409	408	4,00		
408	407	4,50		
Вырез 1 из 1				
460	463	2,51	—	—
463	462	4,00		
462	461	2,51		
461	460	4,00		

3. Общие сведения об уточняемом земельном участке с кадастровым номером 67:26:0010106:115 уточн

№ п/п	Наименование характеристики земельного участка	Значение характеристики
1	2	3
1	Адрес земельного участка	—
	Местоположение земельного участка (при отсутствии присвоенного адреса)	216400, Российская Федерация, Смоленская область, Десногорск г, 4-й мкр
	Дополнительные сведения о местоположении земельного участка	—
2	Площадь земельного участка ± величина погрешности определения площади ($P \pm \Delta P$), м ²	8 ± 1
3	Формула, примененная для расчета предельной допустимой погрешности определения площади земельного участка (ΔP), м ²	$3,5 * Mt * \sqrt{P} = 3,5 * 0,10 * \sqrt{(8,00)} = 1 = 1$
4	Площадь земельного участка согласно сведениям Единого государственного реестра недвижимости ($R_{кад}$), м ²	18
5	Оценка расхождения P и $R_{кад}$ ($P - R_{кад}$), м ²	10
6	Предельный минимальный и максимальный размеры земельного участка ($R_{мин}$ и $R_{макс}$), м ²	$R_{мин} = —$ $R_{макс} = —$
7	Кадастровый или иной номер (обозначение) здания, сооружения, объекта незавершенного строительства, расположенного на земельном участке	—
8	Иные сведения	—

1. Сведения о характерных точках границы уточняемого земельного участка с кадастровым номером 67:26:0010106:116 уточн

Зона № —

Обозначение характерных точек границ	Существующие координаты, м		Уточненные координаты, м		Метод определения координат	Средняя квадратическая погрешность определения координат характерной точки (Mt), м	Формулы, примененные для расчета средней квадратической погрешности определения координат характерной точки (Mt), м
	X	Y	X	Y			
1	2	3	4	5	6	7	8
1020	389 923,68	1 302 538,35	389 923,68	1 302 538,35	—	—	—
1021	389 928,65	1 302 540,54	389 928,65	1 302 540,54			
1022	389 929,19	1 302 541,88	389 929,19	1 302 541,88			
1023	389 927,78	1 302 545,04	389 927,78	1 302 545,04			

1	2	3	4	5	6	7	8
1024	389 928,96	1 302 545,56	389 928,96	1 302 545,56	—	—	—
1025	389 927,40	1 302 548,96	389 927,40	1 302 548,96			
1026	389 926,26	1 302 548,45	389 926,26	1 302 548,45			
1027	389 924,78	1 302 551,51	389 924,78	1 302 551,51			
1028	389 923,45	1 302 552,02	389 923,45	1 302 552,02			
1029	389 918,47	1 302 549,74	389 918,47	1 302 549,74			
1030	389 922,28	1 302 541,43	389 922,28	1 302 541,43			
1020	389 923,68	1 302 538,35	389 923,68	1 302 538,35			

2. Сведения о частях границ уточняемого земельного участка с кадастровым номером 67:26:0010106:116 уточн

Обозначение части границ		Горизонтальное проложение (S), м	Описание прохождения части границ	Отметка о наличии земельного спора о местоположении границ земельного участка
от т.	до т.			
1	2	3	4	5
1020	1021	5,43	—	—
1021	1022	1,44		
1022	1023	3,46		
1023	1024	1,29		
1024	1025	3,74		
1025	1026	1,25		
1026	1027	3,40		
1027	1028	1,42		
1028	1029	5,48		
1029	1030	9,14		
1030	1020	3,38		

3. Общие сведения об уточняемом земельном участке с кадастровым номером 67:26:0010106:116 уточн

№ п/п	Наименование характеристики земельного участка	Значение характеристики
1	2	3
1	Адрес земельного участка	—
	Местоположение земельного участка (при отсутствии присвоенного адреса)	216400, Российская Федерация, Смоленская область, Десногорск г, 4-й мкр
	Дополнительные сведения о местоположении земельного участка	—
2	Площадь земельного участка ± величина погрешности определения площади ($P \pm \Delta P$), м ²	85 ± 3

1	2	3
3	Формула, примененная для расчета предельной допустимой погрешности определения площади земельного участка (ΔP), м ²	$3,5 * Mt * \sqrt{P} = 3,5 * 0,10 * \sqrt{(85,00)} = 3 = 3$
4	Площадь земельного участка согласно сведениям Единого государственного реестра недвижимости (Ркад), м ²	86
5	Оценка расхождения Р и Ркад (Р - Ркад), м ²	1
6	Предельный минимальный и максимальный размеры земельного участка (Рмин и Рмакс), м ²	Рмин = — Рмакс = —
7	Кадастровый или иной номер (обозначение) здания, сооружения, объекта незавершенного строительства, расположенного на земельном участке	—
8	Иные сведения	—

1. Сведения о характерных точках границы уточняемого земельного участка с кадастровым номером 67:26:0010106:119 уточн

Зона № <u> — </u>							
Обозначение характерных точек границ	Существующие координаты, м		Уточненные координаты, м		Метод определения координат	Средняя квадратическая погрешность определения координат характерной точки (Mt), м	Формулы, примененные для расчета средней квадратической погрешности определения координат характерной точки (Mt), м
	X	Y	X	Y			
1	2	3	4	5	6	7	8
1031	389 957,98	1 302 510,71	389 957,98	1 302 510,71	—	—	—
1032	389 961,17	1 302 512,17	389 961,17	1 302 512,17			
1033	389 966,64	1 302 514,67	389 966,64	1 302 514,67			
1034	389 971,36	1 302 516,82	389 971,36	1 302 516,82			
1035	389 970,07	1 302 519,64	389 970,07	1 302 519,64			
1036	389 976,43	1 302 522,55	389 976,43	1 302 522,55			
1037	389 970,38	1 302 535,80	389 970,38	1 302 535,80			
1038	389 970,11	1 302 536,37	389 970,11	1 302 536,37			
1039	389 966,66	1 302 534,79	389 966,66	1 302 534,79			
1040	389 965,28	1 302 537,80	389 965,28	1 302 537,80			
1041	389 958,98	1 302 534,92	389 958,98	1 302 534,92			
1042	389 960,79	1 302 530,98	389 960,79	1 302 530,98			
1043	389 950,51	1 302 526,25	389 950,51	1 302 526,25			

1	2	3	4	5	6	7	8
1031	389 957,98	1 302 510,71	389 957,98	1 302 510,71	—	—	—

2. Сведения о частях границ уточняемого земельного участка с кадастровым номером 67:26:0010106:119 уточн

Обозначение части границ		Горизонтальное проложение (S), м	Описание прохождения части границ	Отметка о наличии земельного спора о местоположении границ земельного участка
от т.	до т.			
1	2	3	4	5
1031	1032	3,51	—	—
1032	1033	6,01		
1033	1034	5,19		
1034	1035	3,10		
1035	1036	6,99		
1036	1037	14,57		
1037	1038	0,63		
1038	1039	3,79		
1039	1040	3,31		
1040	1041	6,93		
1041	1042	4,34		
1042	1043	11,32		
1043	1031	17,24		

3. Общие сведения об уточняемом земельном участке с кадастровым номером 67:26:0010106:119 уточн

№ п/п	Наименование характеристики земельного участка	Значение характеристики
1	2	3
1	Адрес земельного участка	—
	Местоположение земельного участка (при отсутствии присвоенного адреса)	Российская Федерация, Смоленская область, Десногорск г, 4-й мкр
	Дополнительные сведения о местоположении земельного участка	—
2	Площадь земельного участка ± величина погрешности определения площади ($P \pm \Delta P$), м ²	390 ± 7
3	Формула, примененная для расчета предельной допустимой погрешности определения площади земельного участка (ΔP), м ²	$3,5 * M_t * \sqrt{P} = 3,5 * 0,10 * \sqrt{(390,00)} = 7 = 7$
4	Площадь земельного участка согласно сведениям Единого государственного реестра недвижимости ($P_{\text{кад}}$), м ²	394
5	Оценка расхождения P и $P_{\text{кад}}$ ($P - P_{\text{кад}}$), м ²	4

1	2	3
6	Предельный минимальный и максимальный размеры земельного участка (Р _{мин} и Р _{макс}), м ²	Р _{мин} = — Р _{макс} = —
7	Кадастровый или иной номер (обозначение) здания, сооружения, объекта незавершенного строительства, расположенного на земельном участке	—
8	Иные сведения	—

I. Сведения о характерных точках границы уточняемого земельного участка с кадастровым номером 67:26:0010106:120 уточн

Зона № —							
Обозначение характерных точек границ	Существующие координаты, м		Уточненные координаты, м		Метод определения координат	Средняя квадратическая погрешность определения координат характерной точки (Mt), м	Формулы, примененные для расчета средней квадратической погрешности определения координат характерной точки (Mt), м
	X	Y	X	Y			
1	2	3	4	5	6	7	8
732	389 905,67	1 302 725,00	389 905,67	1 302 725,00	—	0,30	—
831	389 918,09	1 302 730,55	389 918,09	1 302 730,55		—	
4338	389 922,51	1 302 732,51	389 922,51	1 302 732,51		0,10	
1419	389 925,73	1 302 725,48	389 925,73	1 302 725,48			
1420	389 932,00	1 302 728,36	389 932,00	1 302 728,36			
1421	389 932,36	1 302 727,59	389 932,36	1 302 727,59			
1422	389 933,52	1 302 727,02	389 933,52	1 302 727,02			
1423	389 934,78	1 302 727,31	389 934,78	1 302 727,31			
1424	389 935,48	1 302 728,09	389 935,48	1 302 728,09			
1425	389 935,69	1 302 729,12	389 935,69	1 302 729,12			
1426	389 935,33	1 302 729,89	389 935,33	1 302 729,89			
1427	389 941,54	1 302 732,73	389 941,54	1 302 732,73			
4339	389 938,39	1 302 739,61	389 938,39	1 302 739,61		—	
733	389 958,04	1 302 748,37	389 958,04	1 302 748,37		0,30	
734	389 970,82	1 302 718,63	389 970,82	1 302 718,63			
1000	390 117,26	1 302 784,86	390 117,26	1 302 784,86			
1001	390 084,36	1 302 860,50	390 084,36	1 302 860,50		0,10	
8	389 975,48	1 302 822,25	389 975,48	1 302 822,25			

1	2	3	4	5	6	7	8
7	389 890,57	1 302 792,41	389 890,57	1 302 792,41	—	0,10	—
1732	389 883,68	1 302 789,99	389 883,68	1 302 789,99			
н 1	389 878,42	1 302 788,15	389 878,42	1 302 788,15			
1002	389 876,22	1 302 787,37	389 876,22	1 302 787,37			
732	389 905,67	1 302 725,00	389 905,67	1 302 725,00		0,30	

2. Сведения о частях границ уточняемого земельного участка с кадастровым номером 67:26:0010106:120 уточн

Обозначение части границ		Горизонтальное проложение (S), м	Описание прохождения части границ	Отметка о наличии земельного спора о местоположении границ земельного участка
от т.	до т.			
1	2	3	4	5
732	831	13,60	—	—
831	4338	4,84		
4338	1419	7,73		
1419	1420	6,90		
1420	1421	0,85		
1421	1422	1,29		
1422	1423	1,29		
1423	1424	1,05		
1424	1425	1,05		
1425	1426	0,85		
1426	1427	6,83		
1427	4339	7,57		
4339	733	21,51		
733	734	32,37		
734	1000	160,72		
1000	1001	82,49		
1001	8	115,40		
8	7	90,00		
7	1732	7,30		
1732	н 1	5,57		
н 1	1002	2,33		
1002	732	68,97		

3. Общие сведения об уточняемом земельном участке с кадастровым номером 67:26:0010106:120 уточн

№ п/п	Наименование характеристики земельного участка	Значение характеристики
-------	--	-------------------------

1	2	3
1	Адрес земельного участка	—
	Местоположение земельного участка (при отсутствии присвоенного адреса)	216400, Российская Федерация, Смоленская область, Десногорск г, 4-й мкр
	Дополнительные сведения о местоположении земельного участка	—
2	Площадь земельного участка ± величина погрешности определения площади ($P \pm \Delta P$), м ²	18390 ± 47
3	Формула, примененная для расчета предельной допустимой погрешности определения площади земельного участка (ΔP), м ²	$3,5 * Mt * \sqrt{P} = 3,5 * 0,10 * \sqrt{(18\ 390,00)} = 47 = 47$
4	Площадь земельного участка согласно сведениям Единого государственного реестра недвижимости ($R_{кад}$), м ²	18 251
5	Оценка расхождения P и $R_{кад}$ ($P - R_{кад}$), м ²	139
6	Предельный минимальный и максимальный размеры земельного участка ($R_{мин}$ и $R_{макс}$), м ²	$R_{мин} = —$ $R_{макс} = —$
7	Кадастровый или иной номер (обозначение) здания, сооружения, объекта незавершенного строительства, расположенного на земельном участке	—
8	Иные сведения	—

1. Сведения о характерных точках границы уточняемого земельного участка с кадастровым номером 67:26:0010106:121 уточн

Зона № —

Обозначение характерных точек границ	Существующие координаты, м		Уточненные координаты, м		Метод определения координат	Средняя квадратическая погрешность определения координат характерной точки (Mt), м	Формулы, примененные для расчета средней квадратической погрешности определения координат характерной точки (Mt), м
	X	Y	X	Y			
1	2	3	4	5	6	7	8
678	390 006,34	1 303 060,51	390 006,34	1 303 060,51	—	0,30	—
679	390 004,61	1 303 064,32	390 004,61	1 303 064,32			
613	390 012,19	1 303 067,83	390 012,19	1 303 067,83			
677	390 014,02	1 303 064,06	390 014,02	1 303 064,06			
678	390 006,34	1 303 060,51	390 006,34	1 303 060,51			

2. Сведения о частях границ уточняемого земельного участка с кадастровым номером 67:26:0010106:121 уточн

Обозначение части границ		Горизонтальное проложение (S), м	Описание прохождения части границ	Отметка о наличии земельного спора о местоположении границ земельного участка
от т.	до т.			
1	2	3	4	5
678	679	4,18	—	—
679	613	8,35		
613	677	4,19		
677	678	8,46		

3. Общие сведения об уточняемом земельном участке с кадастровым номером 67:26:0010106:121 уточн

№ п/п	Наименование характеристики земельного участка	Значение характеристики
1	2	3
1	Адрес земельного участка	—
	Местоположение земельного участка (при отсутствии присвоенного адреса)	216400, Российская Федерация, Смоленская область, Десногорск г, 4-й мкр
	Дополнительные сведения о местоположении земельного участка	—
2	Площадь земельного участка ± величина погрешности определения площади (P ± ΔP), м²	35 ± 2
3	Формула, примененная для расчета предельной допустимой погрешности определения площади земельного участка (ΔP), м²	$3,5 * Mt * \sqrt{P} = 3,5 * 0,10 * \sqrt{(35,00)} = 2 = 2$
4	Площадь земельного участка согласно сведениям Единого государственного реестра недвижимости (Pкад), м²	36
5	Оценка расхождения P и Pкад (P - Pкад), м²	1
6	Предельный минимальный и максимальный размеры земельного участка (Pмин и Pмакс), м²	Pмин = — Pмакс = —
7	Кадастровый или иной номер (обозначение) здания, сооружения, объекта незавершенного строительства, расположенного на земельном участке	—
8	Иные сведения	—

1. Сведения о характерных точках границы уточняемого земельного участка с кадастровым номером 67:26:0010106:122 уточн

Обозначение характерных точек границ	Существующие координаты, м		Уточненные координаты, м		Метод определения координат	Средняя квадратическая погрешность определения координат характерной точки (Mt), м	Формулы, примененные для расчета средней квадратической погрешности определения координат характерной точки (Mt), м
	X	Y	X	Y			
1	2	3	4	5	6	7	8
672	389 990,88	1 303 096,29	389 990,88	1 303 096,29	—	0,30	—
674	389 989,01	1 303 100,52	389 989,01	1 303 100,52			
673	389 995,82	1 303 103,64	389 995,82	1 303 103,64			
619	389 997,70	1 303 099,34	389 997,70	1 303 099,34			
672	389 990,88	1 303 096,29	389 990,88	1 303 096,29			

2. Сведения о частях границ уточняемого земельного участка с кадастровым номером 67:26:0010106:122 уточн

Обозначение части границ		Горизонтальное проложение (S), м	Описание прохождения части границ	Отметка о наличии земельного спора о местоположении границ земельного участка
от т.	до т.			
1	2	3	4	5
672	674	4,62	—	—
674	673	7,49		
673	619	4,69		
619	672	7,47		

3. Общие сведения об уточняемом земельном участке с кадастровым номером 67:26:0010106:122 уточн

№ п/п	Наименование характеристики земельного участка	Значение характеристики
1	2	3
1	Адрес земельного участка	—
	Местоположение земельного участка (при отсутствии присвоенного адреса)	216400, Российская Федерация, Смоленская область, Десногорск г, 4-й мкр
	Дополнительные сведения о местоположении земельного участка	—
2	Площадь земельного участка ± величина погрешности определения площади ($P \pm \Delta P$), м ²	35 ± 2

1	2	3
3	Формула, примененная для расчета предельной допустимой погрешности определения площади земельного участка (ΔP), м ²	$3,5 * Mt * \sqrt{P} = 3,5 * 0,10 * \sqrt{(35,00)} = 2 = 2$
4	Площадь земельного участка согласно сведениям Единого государственного реестра недвижимости (Ркад), м ²	34
5	Оценка расхождения Р и Ркад (Р - Ркад), м ²	1
6	Предельный минимальный и максимальный размеры земельного участка (Рмин и Рмакс), м ²	Рмин = — Рмакс = —
7	Кадастровый или иной номер (обозначение) здания, сооружения, объекта незавершенного строительства, расположенного на земельном участке	—
8	Иные сведения	—

1. Сведения о характерных точках границы уточняемого земельного участка с кадастровым номером 67:26:0010106:123 уточн

Зона № <u> — </u>							
Обозначение характерных точек границ	Существующие координаты, м		Уточненные координаты, м		Метод определения координат	Средняя квадратическая погрешность определения координат характерной точки (Mt), м	Формулы, примененные для расчета средней квадратической погрешности определения координат характерной точки (Mt), м
	X	Y	X	Y			
1	2	3	4	5	6	7	8
604	390 046,29	1 303 017,04	390 046,29	1 303 017,04	—	0,30	—
610	390 050,79	1 303 019,16	390 050,79	1 303 019,16			
609	390 051,86	1 303 016,75	390 051,86	1 303 016,75			
608	390 054,39	1 303 010,98	390 054,39	1 303 010,98			
607	390 049,85	1 303 008,94	390 049,85	1 303 008,94			
606	390 047,15	1 303 015,09	390 047,15	1 303 015,09			
605	390 046,74	1 303 016,00	390 046,74	1 303 016,00			
604	390 046,29	1 303 017,04	390 046,29	1 303 017,04			

2. Сведения о частях границ уточняемого земельного участка с кадастровым номером 67:26:0010106:123 уточн

Обозначение части границ		Горизонтальное проложение (S), м	Описание прохождения части границ	Отметка о наличии земельного спора о местоположении границ земельного участка
от т.	до т.			
1	2	3	4	5
604	610	4,97	—	—

1	2	3	4	5
610	609	2,64	—	—
609	608	6,30		
608	607	4,98		
607	606	6,72		
606	605	1,00		
605	604	1,13		

3. Общие сведения об уточняемом земельном участке с кадастровым номером 67:26:0010106:123 уточн

№ п/п	Наименование характеристики земельного участка	Значение характеристики
1	2	3
1	Адрес земельного участка	—
	Местоположение земельного участка (при отсутствии присвоенного адреса)	216400, Российская Федерация, Смоленская область, Десногорск г, 4-й мкр
	Дополнительные сведения о местоположении земельного участка	—
2	Площадь земельного участка ± величина погрешности определения площади ($P \pm \Delta P$), м ²	44 ± 2
3	Формула, примененная для расчета предельной допустимой погрешности определения площади земельного участка (ΔP), м ²	$3,5 * M_t * \sqrt{P} = 3,5 * 0,10 * \sqrt{(44,00)} = 2 = 2$
4	Площадь земельного участка согласно сведениям Единого государственного реестра недвижимости ($R_{кад}$), м ²	44
5	Оценка расхождения P и $R_{кад}$ ($P - R_{кад}$), м ²	0
6	Предельный минимальный и максимальный размеры земельного участка ($R_{мин}$ и $R_{макс}$), м ²	$R_{мин} = —$ $R_{макс} = —$
7	Кадастровый или иной номер (обозначение) здания, сооружения, объекта незавершенного строительства, расположенного на земельном участке	—
8	Иные сведения	—

1. Сведения о характерных точках границы уточняемого земельного участка с кадастровым номером 67:26:0010106:124 уточн

Зона № _____							
Обозначение характерных точек границ	Существующие координаты, м		Уточненные координаты, м		Метод определения координат	Средняя квадратическая погрешность определения координат характерной точки (Mt), м	Формулы, примененные для расчета средней квадратической погрешности определения координат характерной точки (Mt), м
	X	Y	X	Y			
1	2	3	4	5	6	7	8
675	389 993,82	1 303 108,00	389 993,82	1 303 108,00	—	0,30	—
676	389 987,01	1 303 104,88	389 987,01	1 303 104,88			
970	389 985,35	1 303 108,83	389 985,35	1 303 108,83			
969	389 992,06	1 303 111,90	389 992,06	1 303 111,90			
675	389 993,82	1 303 108,00	389 993,82	1 303 108,00			

2. Сведения о частях границ уточняемого земельного участка с кадастровым номером 67:26:0010106:124 уточн

Обозначение части границ		Горизонтальное проложение (S), м	Описание прохождения части границ	Отметка о наличии земельного спора о местоположении границ земельного участка
от т.	до т.			
1	2	3	4	5
675	676	7,49	—	—
676	970	4,28		
970	969	7,38		
969	675	4,28		

3. Общие сведения об уточняемом земельном участке с кадастровым номером 67:26:0010106:124 уточн

№ п/п	Наименование характеристики земельного участка	Значение характеристики
1	2	3
1	Адрес земельного участка	—
	Местоположение земельного участка (при отсутствии присвоенного адреса)	216400, Российская Федерация, Смоленская область, Десногорск г, 4-й мкр
	Дополнительные сведения о местоположении земельного участка	—
2	Площадь земельного участка ± величина погрешности определения площади (P ± ΔP), м²	32 ± 2

1	2	3
3	Формула, примененная для расчета предельной допустимой погрешности определения площади земельного участка (ΔP), м ²	$3,5 * Mt * \sqrt{P} = 3,5 * 0,10 * \sqrt{(32,00)} = 2 = 2$
4	Площадь земельного участка согласно сведениям Единого государственного реестра недвижимости (Ркад), м ²	32
5	Оценка расхождения Р и Ркад (Р - Ркад), м ²	0
6	Предельный минимальный и максимальный размеры земельного участка (Рмин и Рмакс), м ²	Рмин = — Рмакс = —
7	Кадастровый или иной номер (обозначение) здания, сооружения, объекта незавершенного строительства, расположенного на земельном участке	—
8	Иные сведения	—

1. Сведения о характерных точках границы уточняемого земельного участка с кадастровым номером 67:26:0010106:125 уточн

Зона № <u> — </u>							
Обозначение характерных точек границ	Существующие координаты, м		Уточненные координаты, м		Метод определения координат	Средняя квадратическая погрешность определения координат характерной точки (Mt), м	Формулы, примененные для расчета средней квадратической погрешности определения координат характерной точки (Mt), м
	X	Y	X	Y			
1	2	3	4	5	6	7	8
613	390 012,19	1 303 067,83	390 012,19	1 303 067,83	—	0,30	—
616	390 005,33	1 303 064,69	390 005,33	1 303 064,69			
615	390 003,43	1 303 068,85	390 003,43	1 303 068,85			
614	390 010,29	1 303 071,99	390 010,29	1 303 071,99			
613	390 012,19	1 303 067,83	390 012,19	1 303 067,83			

2. Сведения о частях границ уточняемого земельного участка с кадастровым номером 67:26:0010106:125 уточн

Обозначение части границ		Горизонтальное проложение (S), м	Описание прохождения части границ	Отметка о наличии земельного спора о местоположении границ земельного участка
от т.	до т.			
1	2	3	4	5
613	616	7,54	—	—
616	615	4,57		
615	614	7,54		
614	613	4,57		

3. Общие сведения об уточняемом земельном участке с кадастровым номером 67:26:0010106:125 уточн

№ п/п	Наименование характеристики земельного участка	Значение характеристики
1	2	3
1	Адрес земельного участка	—
	Местоположение земельного участка (при отсутствии присвоенного адреса)	216400, Российская Федерация, Смоленская область, Десногорск г, 4-й мкр
	Дополнительные сведения о местоположении земельного участка	—
2	Площадь земельного участка ± величина погрешности определения площади ($P \pm \Delta P$), м ²	34 ± 2
3	Формула, примененная для расчета предельной допустимой погрешности определения площади земельного участка (ΔP), м ²	$3,5 * Mt * \sqrt{P} = 3,5 * 0,10 * \sqrt{(34,00)} = 2 = 2$
4	Площадь земельного участка согласно сведениям Единого государственного реестра недвижимости ($R_{кад}$), м ²	35
5	Оценка расхождения P и $R_{кад}$ ($P - R_{кад}$), м ²	1
6	Предельный минимальный и максимальный размеры земельного участка ($R_{мин}$ и $R_{макс}$), м ²	$R_{мин} = —$ $R_{макс} = —$
7	Кадастровый или иной номер (обозначение) здания, сооружения, объекта незавершенного строительства, расположенного на земельном участке	—
8	Иные сведения	—

1. Сведения о характерных точках границы уточняемого земельного участка с кадастровым номером 67:26:0010106:126 уточн

Зона № —

Обозначение характерных точек границ	Существующие координаты, м		Уточненные координаты, м		Метод определения координат	Средняя квадратическая погрешность определения координат характерной точки (Mt), м	Формулы, примененные для расчета средней квадратической погрешности определения координат характерной точки (Mt), м
	X	Y	X	Y			
1	2	3	4	5	6	7	8
620	389 993,91	1 303 092,84	389 993,91	1 303 092,84	—	0,30	—
624	389 992,55	1 303 092,22	389 992,55	1 303 092,22			
623	389 990,76	1 303 096,15	389 990,76	1 303 096,15			
622	389 992,11	1 303 096,78	389 992,11	1 303 096,78			

1	2	3	4	5	6	7	8
619	389 997,70	1 303 099,34	389 997,70	1 303 099,34	—	0,30	—
621	389 999,50	1 303 095,40	389 999,50	1 303 095,40			
620	389 993,91	1 303 092,84	389 993,91	1 303 092,84			

2. Сведения о частях границ уточняемого земельного участка с кадастровым номером 67:26:0010106:126 уточн

Обозначение части границ		Горизонтальное проложение (S), м	Описание прохождения части границ	Отметка о наличии земельного спора о местоположении границ земельного участка
от т.	до т.			
1	2	3	4	5
620	624	1,49	—	—
624	623	4,32		
623	622	1,49		
622	619	6,15		
619	621	4,33		
621	620	6,15		

3. Общие сведения об уточняемом земельном участке с кадастровым номером 67:26:0010106:126 уточн

№ п/п	Наименование характеристики земельного участка	Значение характеристики
1	2	3
1	Адрес земельного участка	—
	Местоположение земельного участка (при отсутствии присвоенного адреса)	216400, Российская Федерация, Смоленская область, Десногорск г, 4-й мкр
	Дополнительные сведения о местоположении земельного участка	—
2	Площадь земельного участка ± величина погрешности определения площади (P ± ΔP), м²	33 ± 2
3	Формула, примененная для расчета предельной допустимой погрешности определения площади земельного участка (ΔP), м²	$3,5 * M_t * \sqrt{P} = 3,5 * 0,10 * \sqrt{(33,00)} = 2 = 2$
4	Площадь земельного участка согласно сведениям Единого государственного реестра недвижимости (P _{кад}), м²	33
5	Оценка расхождения P и P _{кад} (P - P _{кад}), м²	0
6	Предельный минимальный и максимальный размеры земельного участка (P _{мин} и P _{макс}), м²	P _{мин} = — P _{макс} = —
7	Кадастровый или иной номер (обозначение) здания, сооружения, объекта незавершенного строительства, расположенного на земельном участке	—
8	Иные сведения	—

1. Сведения о характерных точках границы уточняемого земельного участка с кадастровым номером 67:26:0010106:127 уточн

Зона № _____							
Обозначение характерных точек границ	Существующие координаты, м		Уточненные координаты, м		Метод определения координат	Средняя квадратическая погрешность определения координат характерной точки (Mt), м	Формулы, примененные для расчета средней квадратической погрешности определения координат характерной точки (Mt), м
	X	Y	X	Y			
1	2	3	4	5	6	7	8
996	390 001,40	1 303 091,63	390 001,40	1 303 091,63	—	0,30	—
997	389 999,64	1 303 095,46	389 999,64	1 303 095,46			
998	389 992,69	1 303 092,28	389 992,69	1 303 092,28			
999	389 994,45	1 303 088,44	389 994,45	1 303 088,44			
996	390 001,40	1 303 091,63	390 001,40	1 303 091,63			
996	390 001,40	1 303 091,63	390 001,40	1 303 091,63			

2. Сведения о частях границ уточняемого земельного участка с кадастровым номером 67:26:0010106:127 уточн

Обозначение части границ		Горизонтальное проложение (S), м	Описание прохождения части границ	Отметка о наличии земельного спора о местоположении границ земельного участка
от т.	до т.			
1	2	3	4	5
996	997	4,22	—	—
997	998	7,64		
998	999	4,22		
999	996	7,65		

3. Общие сведения об уточняемом земельном участке с кадастровым номером 67:26:0010106:127 уточн

№ п/п	Наименование характеристики земельного участка	Значение характеристики
1	2	3
1	Адрес земельного участка	—
	Местоположение земельного участка (при отсутствии присвоенного адреса)	216400, Российская Федерация, Смоленская область, Десногорск г, 4-й мкр
	Дополнительные сведения о местоположении земельного участка	—
2	Площадь земельного участка ± величина погрешности определения площади ($P \pm \Delta P$), м ²	32 ± 2

1	2	3
3	Формула, примененная для расчета предельной допустимой погрешности определения площади земельного участка (ΔP), м ²	$3,5 * Mt * \sqrt{P} = 3,5 * 0,10 * \sqrt{(32,00)} = 2 = 2$
4	Площадь земельного участка согласно сведениям Единого государственного реестра недвижимости (Ркад), м ²	32
5	Оценка расхождения Р и Ркад (Р - Ркад), м ²	0
6	Предельный минимальный и максимальный размеры земельного участка (Рмин и Рмакс), м ²	Рмин = — Рмакс = —
7	Кадастровый или иной номер (обозначение) здания, сооружения, объекта незавершенного строительства, расположенного на земельном участке	—
8	Иные сведения	—

1. Сведения о характерных точках границы уточняемого земельного участка с кадастровым номером 67:26:0010106:129 уточн

Зона № <u> — </u>							
Обозначение характерных точек границ	Существующие координаты, м		Уточненные координаты, м		Метод определения координат	Средняя квадратическая погрешность определения координат характерной точки (Mt), м	Формулы, примененные для расчета средней квадратической погрешности определения координат характерной точки (Mt), м
	X	Y	X	Y			
1	2	3	4	5	6	7	8
1045	390 113,35	1 303 124,34	390 113,35	1 303 124,34	—	—	—
1046	390 110,06	1 303 131,40	390 110,06	1 303 131,40			
1047	390 107,07	1 303 138,52	—	—			
н4323У	—	—	390 106,21	1 303 140,08			
н4322У	—	—	390 119,49	1 303 146,59			
1048	390 120,50	1 303 144,80	390 120,50	1 303 144,80			
1049	390 128,85	1 303 125,75	390 128,85	1 303 125,75			
н4318У	—	—	390 134,83	1 303 113,84			
н4319У	—	—	390 121,22	1 303 107,84			
1018	390 134,69	1 303 112,58	—	—			
1017	390 121,50	1 303 105,89	—	—			
1050	390 121,23	1 303 106,50	—	—			
1045	390 113,35	1 303 124,34	390 113,35	1 303 124,34			

2. Сведения о частях границ уточняемого земельного участка с кадастровым номером 67:26:0010106:129 уточн

Обозначение части границ		Горизонтальное проложение (S), м	Описание прохождения части границ	Отметка о наличии земельного спора о местоположении границ земельного участка
от т.	до т.			
1	2	3	4	5
1045	1046	7,79	—	—
1046	н4323У	9,50		
н4323У	н4322У	14,79		
н4322У	1048	2,06		
1048	1049	20,80		
1049	н4318У	13,33		
н4318У	н4319У	14,87		
н4319У	1045	18,28		

3. Общие сведения об уточняемом земельном участке с кадастровым номером 67:26:0010106:129 уточн

№ п/п	Наименование характеристики земельного участка	Значение характеристики
1	2	3
1	Адрес земельного участка	—
	Местоположение земельного участка (при отсутствии присвоенного адреса)	216400, Российская Федерация, Смоленская область, Десногорск г, 4-й мкр
	Дополнительные сведения о местоположении земельного участка	—
2	Площадь земельного участка ± величина погрешности определения площади ($P \pm \Delta P$), м ²	531 ± 8
3	Формула, примененная для расчета предельной допустимой погрешности определения площади земельного участка (ΔP), м ²	$3,5 * M_t * \sqrt{P} = 3,5 * 0,10 * \sqrt{(531,00)} = 8 = 8$
4	Площадь земельного участка согласно сведениям Единого государственного реестра недвижимости (Ркад), м ²	524
5	Оценка расхождения Р и Ркад ($P - P_{кад}$), м ²	7
6	Предельный минимальный и максимальный размеры земельного участка (Рмин и Рмакс), м ²	Рмин = — Рмакс = —
7	Кадастровый или иной номер (обозначение) здания, сооружения, объекта незавершенного строительства, расположенного на земельном участке	—
8	Иные сведения	—

1. Сведения о характерных точках границы уточняемого земельного участка с кадастровым номером 67:26:0010106:132 уточн

Зона № _____							
Обозначение характерных точек границ	Существующие координаты, м		Уточненные координаты, м		Метод определения координат	Средняя квадратическая погрешность определения координат характерной точки (Mt), м	Формулы, примененные для расчета средней квадратической погрешности определения координат характерной точки (Mt), м
	X	Y	X	Y			
1	2	3	4	5	6	7	8
1052	390 010,52	1 303 043,79	390 010,52	1 303 043,79	—	—	—
1053	390 016,08	1 303 046,33	390 016,08	1 303 046,33			
1054	390 015,07	1 303 048,45	390 015,07	1 303 048,45			
1055	390 014,32	1 303 050,13	390 014,32	1 303 050,13			
1056	390 010,73	1 303 048,50	390 010,73	1 303 048,50			
1057	390 009,37	1 303 047,88	390 009,37	1 303 047,88			
1058	390 008,94	1 303 047,67	390 008,94	1 303 047,67			
1059	390 007,20	1 303 046,97	390 007,20	1 303 046,97			
1060	390 008,98	1 303 043,10	390 008,98	1 303 043,10			
1052	390 010,52	1 303 043,79	390 010,52	1 303 043,79			

2. Сведения о частях границ уточняемого земельного участка с кадастровым номером 67:26:0010106:132 уточн

Обозначение части границ		Горизонтальное проложение (S), м	Описание прохождения части границ	Отметка о наличии земельного спора о местоположении границ земельного участка
от т.	до т.			
1	2	3	4	5
1052	1053	6,11	—	—
1053	1054	2,35		
1054	1055	1,84		
1055	1056	3,94		
1056	1057	1,49		
1057	1058	0,48		
1058	1059	1,88		
1059	1060	4,26		
1060	1052	1,69		

3. Общие сведения об уточняемом земельном участке с кадастровым номером 67:26:0010106:132 уточн

№ п/п	Наименование характеристики земельного участка	Значение характеристики
1	2	3
1	Адрес земельного участка	—
	Местоположение земельного участка (при отсутствии присвоенного адреса)	216400, Российская Федерация, Смоленская область, Десногорск г, 4-й мкр
	Дополнительные сведения о местоположении земельного участка	—
2	Площадь земельного участка ± величина погрешности определения площади ($P \pm \Delta P$), м ²	33 ± 2
3	Формула, примененная для расчета предельной допустимой погрешности определения площади земельного участка (ΔP), м ²	$3,5 * Mt * \sqrt{P} = 3,5 * 0,10 * \sqrt{(33,00)} = 2 = 2$
4	Площадь земельного участка согласно сведениям Единого государственного реестра недвижимости ($R_{кад}$), м ²	33
5	Оценка расхождения P и $R_{кад}$ ($P - R_{кад}$), м ²	0
6	Предельный минимальный и максимальный размеры земельного участка ($R_{мин}$ и $R_{макс}$), м ²	$R_{мин} = —$ $R_{макс} = —$
7	Кадастровый или иной номер (обозначение) здания, сооружения, объекта незавершенного строительства, расположенного на земельном участке	—
8	Иные сведения	—

1. Сведения о характерных точках границы уточняемого земельного участка с кадастровым номером 67:26:0010106:133 уточн

Зона № —

Обозначение характерных точек границ	Существующие координаты, м		Уточненные координаты, м		Метод определения координат	Средняя квадратическая погрешность определения координат характерной точки (Mt), м	Формулы, примененные для расчета средней квадратической погрешности определения координат характерной точки (Mt), м
	X	Y	X	Y			
1	2	3	4	5	6	7	8
16	389 951,03	1 302 875,69	389 951,03	1 302 875,69	—	0,10	—
4337	389 971,52	1 302 882,50	389 971,52	1 302 882,50		—	
17	390 060,81	1 302 912,17	390 060,81	1 302 912,17		0,10	
667	390 084,35	1 302 860,25	390 084,35	1 302 860,25		0,30	

1	2	3	4	5	6	7	8
8	389 975,48	1 302 822,25	389 975,48	1 302 822,25	—	0,10	—
668	389 974,95	1 302 823,40	—	—		—	
16	389 951,03	1 302 875,69	389 951,03	1 302 875,69		0,10	

2. Сведения о частях границ уточняемого земельного участка с кадастровым номером 67:26:0010106:133 уточн

Обозначение части границ		Горизонтальное проложение (S), м	Описание прохождения части границ	Отметка о наличии земельного спора о местоположении границ земельного участка
от т.	до т.			
1	2	3	4	5
16	4337	21,59	—	—
4337	17	94,09		
17	667	57,01		
667	8	115,31		
8	16	58,77		

3. Общие сведения об уточняемом земельном участке с кадастровым номером 67:26:0010106:133 уточн

№ п/п	Наименование характеристики земельного участка	Значение характеристики
1	2	3
1	Адрес земельного участка	—
	Местоположение земельного участка (при отсутствии присвоенного адреса)	216400, Российская Федерация, Смоленская область, Десногорск г, 4-й мкр
	Дополнительные сведения о местоположении земельного участка	—
2	Площадь земельного участка ± величина погрешности определения площади (P ± ΔP), м²	6653 ± 29
3	Формула, примененная для расчета предельной допустимой погрешности определения площади земельного участка (ΔP), м²	$3,5 * Mt * \sqrt{P} = 3,5 * 0,10 * \sqrt{6\ 653,00} = 29 = 29$
4	Площадь земельного участка согласно сведениям Единого государственного реестра недвижимости (Pкад), м²	6 580
5	Оценка расхождения P и Pкад (P - Pкад), м²	73
6	Предельный минимальный и максимальный размеры земельного участка (Pмин и Pмакс), м²	Pмин = — Pмакс = —
7	Кадастровый или иной номер (обозначение) здания, сооружения, объекта незавершенного строительства, расположенного на земельном участке	—
8	Иные сведения	—

1. Сведения о характерных точках границы уточняемого земельного участка с кадастровым номером 67:26:0010106:134 уточн

Зона № —							
Обозначение характерных точек границ	Существующие координаты, м		Уточненные координаты, м		Метод определения координат	Средняя квадратическая погрешность определения координат характерной точки (Mt), м	Формулы, примененные для расчета средней квадратической погрешности определения координат характерной точки (Mt), м
	X	Y	X	Y			
1	2	3	4	5	6	7	8
669	390 003,42	1 303 068,85	390 003,42	1 303 068,85	—	0,30	—
671	390 001,64	1 303 072,71	390 001,64	1 303 072,71			
670	390 008,51	1 303 075,85	390 008,51	1 303 075,85			
614	390 010,29	1 303 071,99	390 010,29	1 303 071,99			
669	390 003,42	1 303 068,85	390 003,42	1 303 068,85			

2. Сведения о частях границ уточняемого земельного участка с кадастровым номером 67:26:0010106:134 уточн

Обозначение части границ		Горизонтальное проложение (S), м	Описание прохождения части границ	Отметка о наличии земельного спора о местоположении границ земельного участка
от т.	до т.			
1	2	3	4	5
669	671	4,25	—	—
671	670	7,55		
670	614	4,25		
614	669	7,55		

3. Общие сведения об уточняемом земельном участке с кадастровым номером 67:26:0010106:134 уточн

№ п/п	Наименование характеристики земельного участка	Значение характеристики
1	2	3
1	Адрес земельного участка	—
	Местоположение земельного участка (при отсутствии присвоенного адреса)	216400, Российская Федерация, Смоленская область, Десногорск г, 4-й мкр
	Дополнительные сведения о местоположении земельного участка	—
2	Площадь земельного участка ± величина погрешности определения площади ($P \pm \Delta P$), м ²	32 ± 2

1	2	3
3	Формула, примененная для расчета предельной допустимой погрешности определения площади земельного участка (ΔP), м ²	$3,5 * Mt * \sqrt{P} = 3,5 * 0,10 * \sqrt{(32,00)} = 2 = 2$
4	Площадь земельного участка согласно сведениям Единого государственного реестра недвижимости (Ркад), м ²	32
5	Оценка расхождения Р и Ркад (Р - Ркад), м ²	0
6	Предельный минимальный и максимальный размеры земельного участка (Рмин и Рмакс), м ²	Рмин = — Рмакс = —
7	Кадастровый или иной номер (обозначение) здания, сооружения, объекта незавершенного строительства, расположенного на земельном участке	—
8	Иные сведения	—

1. Сведения о характерных точках границы уточняемого земельного участка с кадастровым номером 67:26:0010106:135 **уточн**

Зона № <u> — </u>							
Обозначение характерных точек границ	Существующие координаты, м		Уточненные координаты, м		Метод определения координат	Средняя квадратическая погрешность определения координат характерной точки (Mt), м	Формулы, примененные для расчета средней квадратической погрешности определения координат характерной точки (Mt), м
	X	Y	X	Y			
1	2	3	4	5	6	7	8
672	389 990,88	1 303 096,29	389 990,88	1 303 096,29	—	0,30	—
674	389 989,01	1 303 100,52	389 989,01	1 303 100,52			
673	389 995,82	1 303 103,64	389 995,82	1 303 103,64			
619	389 997,70	1 303 099,34	389 997,70	1 303 099,34			
672	389 990,88	1 303 096,29	389 990,88	1 303 096,29			

2. Сведения о частях границ уточняемого земельного участка с кадастровым номером 67:26:0010106:135 **уточн**

Обозначение части границ		Горизонтальное проложение (S), м	Описание прохождения части границ	Отметка о наличии земельного спора о местоположении границ земельного участка
от т.	до т.			
1	2	3	4	5
672	674	4,62	—	—
674	673	7,49		
673	619	4,69		
619	672	7,47		

3. Общие сведения об уточняемом земельном участке с кадастровым номером 67:26:0010106:135уточн

№ п/п	Наименование характеристики земельного участка	Значение характеристики
1	2	3
1	Адрес земельного участка	—
	Местоположение земельного участка (при отсутствии присвоенного адреса)	216400, Российская Федерация, Смоленская область, Десногорск г, 4-й мкр
	Дополнительные сведения о местоположении земельного участка	—
2	Площадь земельного участка ± величина погрешности определения площади ($P \pm \Delta P$), м ²	35 ± 2
3	Формула, примененная для расчета предельной допустимой погрешности определения площади земельного участка (ΔP), м ²	$3,5 * Mt * \sqrt{P} = 3,5 * 0,10 * \sqrt{(35,00)} = 2 = 2$
4	Площадь земельного участка согласно сведениям Единого государственного реестра недвижимости ($R_{кад}$), м ²	33
5	Оценка расхождения P и $R_{кад}$ ($P - R_{кад}$), м ²	2
6	Предельный минимальный и максимальный размеры земельного участка ($R_{мин}$ и $R_{макс}$), м ²	$R_{мин} = —$ $R_{макс} = —$
7	Кадастровый или иной номер (обозначение) здания, сооружения, объекта незавершенного строительства, расположенного на земельном участке	—
8	Иные сведения	—

1. Сведения о характерных точках границы уточняемого земельного участка с кадастровым номером 67:26:0010106:136 уточн

Зона № —

Обозначение характерных точек границ	Существующие координаты, м		Уточненные координаты, м		Метод определения координат	Средняя квадратическая погрешность определения координат характерной точки (Mt), м	Формулы, примененные для расчета средней квадратической погрешности определения координат характерной точки (Mt), м
	X	Y	X	Y			
1	2	3	4	5	6	7	8
680	389 963,28	1 302 568,26	389 963,28	1 302 568,26	—	0,30	—
683	389 972,36	1 302 572,41	389 972,36	1 302 572,41			
682	389 977,36	1 302 561,51	389 977,36	1 302 561,51			
681	389 968,25	1 302 557,35	389 968,25	1 302 557,35			

1	2	3	4	5	6	7	8
680	389 963,28	1 302 568,26	389 963,28	1 302 568,26	—	0,30	—

2. Сведения о частях границ уточняемого земельного участка с кадастровым номером 67:26:0010106:136 уточн

Обозначение части границ		Горизонтальное проложение (S), м	Описание прохождения части границ	Отметка о наличии земельного спора о местоположении границ земельного участка
от т.	до т.			
1	2	3	4	5
680	683	9,98	—	—
683	682	11,99		
682	681	10,01		
681	680	11,99		

3. Общие сведения об уточняемом земельном участке с кадастровым номером 67:26:0010106:136 уточн

№ п/п	Наименование характеристики земельного участка	Значение характеристики
1	2	3
1	Адрес земельного участка	—
	Местоположение земельного участка (при отсутствии присвоенного адреса)	216400, Российская Федерация, Смоленская область, Десногорск г, 4-й мкр
	Дополнительные сведения о местоположении земельного участка	—
2	Площадь земельного участка ± величина погрешности определения площади ($P \pm \Delta P$), м ²	120 ± 4
3	Формула, примененная для расчета предельной допустимой погрешности определения площади земельного участка (ΔP), м ²	$3,5 * M_t * \sqrt{P} = 3,5 * 0,10 * \sqrt{(120,00)} = 4 = 4$
4	Площадь земельного участка согласно сведениям Единого государственного реестра недвижимости (Ркад), м ²	120
5	Оценка расхождения Р и Ркад ($P - P_{кад}$), м ²	0
6	Предельный минимальный и максимальный размеры земельного участка (Рмин и Рмакс), м ²	Рмин = — Рмакс = —
7	Кадастровый или иной номер (обозначение) здания, сооружения, объекта незавершенного строительства, расположенного на земельном участке	—
8	Иные сведения	—

1. Сведения о характерных точках границы уточняемого земельного участка с кадастровым номером 67:26:0010106:138 уточн

Зона № —							
Обозначение характерных точек границ	Существующие координаты, м		Уточненные координаты, м		Метод определения координат	Средняя квадратическая погрешность определения координат характерной точки (Mt), м	Формулы, примененные для расчета средней квадратической погрешности определения координат характерной точки (Mt), м
	X	Y	X	Y			
1	2	3	4	5	6	7	8
690	390 162,38	1 302 749,69	390 162,38	1 302 749,69	—	0,30	—
691	390 156,15	1 302 763,34	390 156,15	1 302 763,34			
688	390 147,97	1 302 759,58	390 147,97	1 302 759,58			
689	390 154,20	1 302 745,94	390 154,20	1 302 745,94			
690	390 162,38	1 302 749,69	390 162,38	1 302 749,69			
690	390 162,38	1 302 749,69	390 162,38	1 302 749,69			

2. Сведения о частях границ уточняемого земельного участка с кадастровым номером 67:26:0010106:138 уточн

Обозначение части границ		Горизонтальное проложение (S), м	Описание прохождения части границ	Отметка о наличии земельного спора о местоположении границ земельного участка
от т.	до т.			
1	2	3	4	5
690	691	15,00	—	—
691	688	9,00		
688	689	15,00		
689	690	9,00		

3. Общие сведения об уточняемом земельном участке с кадастровым номером 67:26:0010106:138 уточн

№ п/п	Наименование характеристики земельного участка	Значение характеристики
1	2	3
1	Адрес земельного участка	—
	Местоположение земельного участка (при отсутствии присвоенного адреса)	216400, Российская Федерация, Смоленская область, Десногорск г, 4-й мкр
	Дополнительные сведения о местоположении земельного участка	—
2	Площадь земельного участка ± величина погрешности определения площади ($P \pm \Delta P$), м ²	135 ± 4

1	2	3
3	Формула, примененная для расчета предельной допустимой погрешности определения площади земельного участка (ΔP), м ²	$3,5 * Mt * \sqrt{P} = 3,5 * 0,10 * \sqrt{(135,00)} = 4 = 4$
4	Площадь земельного участка согласно сведениям Единого государственного реестра недвижимости (Ркад), м ²	135
5	Оценка расхождения Р и Ркад (Р - Ркад), м ²	0
6	Предельный минимальный и максимальный размеры земельного участка (Рмин и Рмакс), м ²	Рмин = — Рмакс = —
7	Кадастровый или иной номер (обозначение) здания, сооружения, объекта незавершенного строительства, расположенного на земельном участке	—
8	Иные сведения	—

1. Сведения о характерных точках границы уточняемого земельного участка с кадастровым номером 67:26:0010106:140 уточн

Зона № —

Обозначение характерных точек границ	Существующие координаты, м		Уточненные координаты, м		Метод определения координат	Средняя квадратическая погрешность определения координат характерной точки (Mt), м	Формулы, примененные для расчета средней квадратической погрешности определения координат характерной точки (Mt), м
	X	Y	X	Y			
1	2	3	4	5	6	7	8
1062	389 984,84	1 303 173,89	389 984,84	1 303 173,89	—	—	—
1101	389 987,42	1 303 175,07	389 987,42	1 303 175,07			
1100	389 995,57	1 303 169,29	389 995,57	1 303 169,29			
1099	389 998,62	1 303 138,84	389 998,62	1 303 138,84			
1098	389 993,39	1 303 136,45	389 993,39	1 303 136,45			
1097	389 994,61	1 303 133,77	389 994,61	1 303 133,77			
1096	389 980,37	1 303 124,97	389 980,37	1 303 124,97			
1095	389 962,13	1 303 129,49	389 962,13	1 303 129,49			
1094	389 938,80	1 303 161,53	389 938,80	1 303 161,53			
1093	389 804,67	1 302 979,24	389 804,67	1 302 979,24			
1092	389 803,47	1 302 977,61	389 803,47	1 302 977,61			
1091	389 802,27	1 302 975,98	389 802,27	1 302 975,98			
1090	389 651,44	1 302 770,99	389 651,44	1 302 770,99			

1	2	3	4	5	6	7	8
1089	389 537,79	1 303 019,08	389 537,79	1 303 019,08			
1088	389 613,80	1 303 052,70	389 613,80	1 303 052,70			
1087	389 671,85	1 303 103,24	389 671,85	1 303 103,24			
1086	389 717,40	1 303 179,21	389 717,40	1 303 179,21			
1085	389 808,34	1 303 386,52	389 808,34	1 303 386,52			
1084	389 823,74	1 303 380,27	389 823,74	1 303 380,27			
1083	389 782,25	1 303 284,18	389 782,25	1 303 284,18			
1082	389 877,22	1 303 243,21	389 877,22	1 303 243,21			
1081	389 936,90	1 303 217,46	389 936,90	1 303 217,46			
1080	389 968,06	1 303 297,06	389 968,06	1 303 297,06			
1079	389 968,59	1 303 309,23	389 968,59	1 303 309,23		—	
1078	389 967,10	1 303 339,59	389 967,10	1 303 339,59			
1077	389 955,09	1 303 410,07	389 955,09	1 303 410,07			
1076	389 901,68	1 303 432,80	389 901,68	1 303 432,80			
1075	389 873,90	1 303 368,56	389 873,90	1 303 368,56	—		
1073	389 827,36	1 303 388,64	389 827,36	1 303 388,64			
1072	389 812,33	1 303 395,62	389 812,33	1 303 395,62			
1071	389 847,74	1 303 476,35	389 847,74	1 303 476,35			
1070	389 953,11	1 303 429,85	389 953,11	1 303 429,85			
1069	389 965,24	1 303 387,94	389 965,24	1 303 387,94			
1068	389 975,19	1 303 318,48	389 975,19	1 303 318,48			
694	389 974,09	1 303 289,26	389 974,09	1 303 289,26		0,30	
1067	389 976,01	1 303 240,34	389 976,01	1 303 240,34			
1066	389 962,91	1 303 234,34	389 962,91	1 303 234,34			
1065	389 974,52	1 303 208,96	389 974,52	1 303 208,96			
1064	389 969,38	1 303 196,17	389 969,38	1 303 196,17		—	
1063	389 978,65	1 303 175,89	389 978,65	1 303 175,89			
1062	389 984,84	1 303 173,89	389 984,84	1 303 173,89			
Вырез 1 из 5							
1118	389 981,61	1 303 136,26	389 981,61	1 303 136,26			
1119	389 980,72	1 303 135,81	389 980,72	1 303 135,81			
1120	389 978,73	1 303 139,81	389 978,73	1 303 139,81	—	—	—
1121	389 979,62	1 303 140,27	389 979,62	1 303 140,27			
1118	389 981,61	1 303 136,26	389 981,61	1 303 136,26			

1	2	3	4	5	6	7	8
Вырез 2 из 5							
1114	389 954,76	1 303 188,04	389 954,76	1 303 188,04	—	—	—
1115	389 954,34	1 303 187,13	389 954,34	1 303 187,13			
1116	389 950,54	1 303 188,89	389 950,54	1 303 188,89			
1117	389 950,96	1 303 189,80	389 950,96	1 303 189,80			
1114	389 954,76	1 303 188,04	389 954,76	1 303 188,04			
Вырез 3 из 5							
1106	389 837,90	1 303 240,52	389 837,90	1 303 240,52	—	—	—
1107	389 837,48	1 303 239,61	389 837,48	1 303 239,61			
1108	389 836,57	1 303 240,02	389 836,57	1 303 240,02			
1109	389 836,99	1 303 240,94	389 836,99	1 303 240,94			
1106	389 837,90	1 303 240,52	389 837,90	1 303 240,52			
Вырез 4 из 5							
1110	389 898,90	1 303 213,30	389 898,90	1 303 213,30	—	—	—
1111	389 898,48	1 303 212,39	389 898,48	1 303 212,39			
1112	389 897,57	1 303 212,81	389 897,57	1 303 212,81			
1113	389 897,98	1 303 213,71	389 897,98	1 303 213,71			
1110	389 898,90	1 303 213,30	389 898,90	1 303 213,30			
Вырез 5 из 5							
1102	389 795,94	1 303 259,42	389 795,94	1 303 259,42	—	—	—
1103	389 795,53	1 303 258,51	389 795,53	1 303 258,51			
1104	389 794,62	1 303 258,93	389 794,62	1 303 258,93			
1105	389 795,04	1 303 259,84	389 795,04	1 303 259,84			
1102	389 795,94	1 303 259,42	389 795,94	1 303 259,42			

2. Сведения о частях границ уточняемого земельного участка с кадастровым номером 67:26:0010106:140 уточн

Обозначение части границ		Горизонтальное проложение (S), м	Описание прохождения части границ	Отметка о наличии земельного спора о местоположении границ земельного участка
от т.	до т.			
1	2	3	4	5
1062	1063	6,51	—	—
1063	1064	22,30		
1064	1065	13,78		
1065	1066	27,91		
1066	1067	14,41		

1	2	3	4	5
1067	694	48,96		
694	1068	29,24		
1068	1069	70,17		
1069	1070	43,63		
1070	1071	115,17		
1071	1072	88,15		
1072	1073	16,57		
1073	1075	50,69		
1075	1076	69,99		
1076	1077	58,05		
1077	1078	71,50		
1078	1079	30,40		
1079	1080	12,18		
1080	1081	85,48		
1081	1082	65,00		
1082	1083	103,43		
1083	1084	104,66		
1084	1085	16,62	—	—
1085	1086	226,38		
1086	1087	88,58		
1087	1088	76,97		
1088	1089	83,11		
1089	1090	272,88		
1090	1091	254,50		
1091	1092	2,02		
1092	1093	2,02		
1093	1094	226,32		
1094	1095	39,63		
1095	1096	18,79		
1096	1097	16,74		
1097	1098	2,94		
1098	1099	5,75		
1099	1100	30,60		
1100	1101	9,99		

1	2	3	4	5
1101	1062	2,84	—	—
Вырез 1 из 5				
1118	1119	1,00	—	—
1119	1120	4,47		
1120	1121	1,00		
1121	1118	4,48		
Вырез 2 из 5				
1114	1115	1,00	—	—
1115	1116	4,19		
1116	1117	1,00		
1117	1114	4,19		
Вырез 3 из 5				
1106	1107	1,00	—	—
1107	1108	1,00		
1108	1109	1,01		
1109	1106	1,00		
Вырез 4 из 5				
1110	1111	1,00	—	—
1111	1112	1,00		
1112	1113	0,99		
1113	1110	1,01		
Вырез 5 из 5				
1102	1103	1,00	—	—
1103	1104	1,00		
1104	1105	1,00		
1105	1102	0,99		

3. Общие сведения об уточняемом земельном участке с кадастровым номером 67:26:0010106:140 уточн

№ п/п	Наименование характеристики земельного участка	Значение характеристики
1	2	3
1	Адрес земельного участка	—
	Местоположение земельного участка (при отсутствии присвоенного адреса)	216400, Российская Федерация, Смоленская область, Десногорск г, 4-й мкр
	Дополнительные сведения о местоположении земельного участка	—

1	2	3
2	Площадь земельного участка ± величина погрешности определения площади (P ± ΔP), м²	105242 ± 114
3	Формула, примененная для расчета предельной допустимой погрешности определения площади земельного участка (ΔP), м²	$3,5 * Mt * \sqrt{P} = 3,5 * 0,10 * \sqrt{(105\ 242,00)} = 114 = 114$
4	Площадь земельного участка согласно сведениям Единого государственного реестра недвижимости (P _{кад}), м²	105 243
5	Оценка расхождения P и P _{кад} (P - P _{кад}), м²	1
6	Предельный минимальный и максимальный размеры земельного участка (P _{мин} и P _{макс}), м²	P _{мин} = — P _{макс} = —
7	Кадастровый или иной номер (обозначение) здания, сооружения, объекта незавершенного строительства, расположенного на земельном участке	—
8	Иные сведения	—

1. Сведения о характерных точках границы уточняемого земельного участка с кадастровым номером 67:26:0010106:148 уточн

Зона № —

Обозначение характерных точек границ	Существующие координаты, м		Уточненные координаты, м		Метод определения координат	Средняя квадратическая погрешность определения координат характерной точки (Mt), м	Формулы, примененные для расчета средней квадратической погрешности определения координат характерной точки (Mt), м
	X	Y	X	Y			
1	2	3	4	5	6	7	8
781	389 803,47	1 302 415,61	389 803,47	1 302 415,61	—	0,30	—
782	389 803,84	1 302 414,76	389 803,84	1 302 414,76			
783	389 804,65	1 302 415,06	389 804,65	1 302 415,06			
784	389 804,23	1 302 415,98	389 804,23	1 302 415,98			
781	389 803,47	1 302 415,61	389 803,47	1 302 415,61			
781	389 803,47	1 302 415,61	389 803,47	1 302 415,61			

2. Сведения о частях границ уточняемого земельного участка с кадастровым номером 67:26:0010106:148 уточн

Обозначение части границ		Горизонтальное проложение (S), м	Описание прохождения части границ	Отметка о наличии земельного спора о местоположении границ земельного участка
от т.	до т.			
1	2	3	4	5
781	782	0,93	—	—
782	783	0,86	—	—

1	2	3	4	5
783	784	1,01	—	—
784	781	0,85	—	—

3. Общие сведения об уточняемом земельном участке с кадастровым номером 67:26:0010106:148 уточн

№ п/п	Наименование характеристики земельного участка	Значение характеристики
1	2	3
1	Адрес земельного участка	—
	Местоположение земельного участка (при отсутствии присвоенного адреса)	216400, Российская Федерация, Смоленская область, Десногорск г
	Дополнительные сведения о местоположении земельного участка	—
2	Площадь земельного участка ± величина погрешности определения площади ($P \pm \Delta P$), м ²	1 ± 0
3	Формула, примененная для расчета предельной допустимой погрешности определения площади земельного участка (ΔP), м ²	$3,5 * Mt * \sqrt{P} = 3,5 * 0,10 * \sqrt{1,00} = 0 = 0$
4	Площадь земельного участка согласно сведениям Единого государственного реестра недвижимости ($P_{кад}$), м ²	1
5	Оценка расхождения P и $P_{кад}$ ($P - P_{кад}$), м ²	0
6	Предельный минимальный и максимальный размеры земельного участка ($P_{мин}$ и $P_{макс}$), м ²	$P_{мин} = —$ $P_{макс} = —$
7	Кадастровый или иной номер (обозначение) здания, сооружения, объекта незавершенного строительства, расположенного на земельном участке	—
8	Иные сведения	—

1. Сведения о характерных точках границы уточняемого земельного участка с кадастровым номером 67:26:0010106:149 уточн

Зона № —

Обозначение характерных точек границ	Существующие координаты, м		Уточненные координаты, м		Метод определения координат	Средняя квадратическая погрешность определения координат характерной точки (Mt), м	Формулы, примененные для расчета средней квадратической погрешности определения координат характерной точки (Mt), м
	X	Y	X	Y			
1	2	3	4	5	6	7	8
785	390 183,25	1 302 699,58	390 183,25	1 302 699,58	—	0,30	—

1	2	3	4	5	6	7	8
786	390 187,02	1 302 691,41	390 187,02	1 302 691,41	—	0,30	—
787	390 217,00	1 302 705,20	390 217,00	1 302 705,20			
788	390 213,23	1 302 713,37	390 213,23	1 302 713,37			
785	390 183,25	1 302 699,58	390 183,25	1 302 699,58			

2. Сведения о частях границ уточняемого земельного участка с кадастровым номером 67:26:0010106:149 уточн

Обозначение части границ		Горизонтальное проложение (S), м	Описание прохождения части границ	Отметка о наличии земельного спора о местоположении границ земельного участка
от т.	до т.			
1	2	3	4	5
785	786	9,00	—	—
786	787	33,00		
787	788	9,00		
788	785	33,00		

3. Общие сведения об уточняемом земельном участке с кадастровым номером 67:26:0010106:149 уточн

№ п/п	Наименование характеристики земельного участка	Значение характеристики
1	2	3
1	Адрес земельного участка	Российская Федерация, Смоленская область, г. Десногорск, мкр 4-й, уч. 4
	Местоположение земельного участка (при отсутствии присвоенного адреса)	—
	Дополнительные сведения о местоположении земельного участка	—
2	Площадь земельного участка ± величина погрешности определения площади (P ± ΔP), м²	297 ± 6
3	Формула, примененная для расчета предельной допустимой погрешности определения площади земельного участка (ΔP), м²	$3,5 * M_t * \sqrt{P} = 3,5 * 0,10 * \sqrt{(297,00)} = 6 = 6$
4	Площадь земельного участка согласно сведениям Единого государственного реестра недвижимости (P _{кад}), м²	297
5	Оценка расхождения P и P _{кад} (P - P _{кад}), м²	0
6	Предельный минимальный и максимальный размеры земельного участка (P _{мин} и P _{макс}), м²	P _{мин} = — P _{макс} = —
7	Кадастровый или иной номер (обозначение) здания, сооружения, объекта незавершенного строительства, расположенного на земельном участке	—
8	Иные сведения	—

1. Сведения о характерных точках границы уточняемого земельного участка с кадастровым номером 67:26:0010106:15 уточн

Зона № _____							
Обозначение характерных точек границ	Существующие координаты, м		Уточненные координаты, м		Метод определения координат	Средняя квадратическая погрешность определения координат характерной точки (Mt), м	Формулы, примененные для расчета средней квадратической погрешности определения координат характерной точки (Mt), м
	X	Y	X	Y			
1	2	3	4	5	6	7	8
673	389 995,82	1 303 103,64	389 995,82	1 303 103,64	—	0,30	—
674	389 989,01	1 303 100,52	389 989,01	1 303 100,52			
676	389 987,01	1 303 104,88	389 987,01	1 303 104,88			
675	389 993,82	1 303 108,00	389 993,82	1 303 108,00			
673	389 995,82	1 303 103,64	389 995,82	1 303 103,64			
673	389 995,82	1 303 103,64	389 995,82	1 303 103,64			

2. Сведения о частях границ уточняемого земельного участка с кадастровым номером 67:26:0010106:15 уточн

Обозначение части границ		Горизонтальное проложение (S), м	Описание прохождения части границ	Отметка о наличии земельного спора о местоположении границ земельного участка
от т.	до т.			
1	2	3	4	5
673	674	7,49	—	—
674	676	4,80		
676	675	7,49		
675	673	4,80		

3. Общие сведения об уточняемом земельном участке с кадастровым номером 67:26:0010106:15 уточн

№ п/п	Наименование характеристики земельного участка	Значение характеристики
1	2	3
1	Адрес земельного участка	—
	Местоположение земельного участка (при отсутствии присвоенного адреса)	216400, Российская Федерация, Смоленская область, Десногорск г, 4-й мкр
	Дополнительные сведения о местоположении земельного участка	—
2	Площадь земельного участка ± величина погрешности определения площади (P ± ΔP), м²	36 ± 2

1	2	3
3	Формула, примененная для расчета предельной допустимой погрешности определения площади земельного участка (ΔP), м ²	$3,5 * Mt * \sqrt{P} = 3,5 * 0,10 * \sqrt{(36,00)} = 2 = 2$
4	Площадь земельного участка согласно сведениям Единого государственного реестра недвижимости (Ркад), м ²	36
5	Оценка расхождения Р и Ркад (Р - Ркад), м ²	0
6	Предельный минимальный и максимальный размеры земельного участка (Рмин и Рмакс), м ²	Рмин = — Рмакс = —
7	Кадастровый или иной номер (обозначение) здания, сооружения, объекта незавершенного строительства, расположенного на земельном участке	—
8	Иные сведения	—

1. Сведения о характерных точках границы уточняемого земельного участка с кадастровым номером 67:26:0010106:153 **уточн**

Зона № —

Обозначение характерных точек границ	Существующие координаты, м		Уточненные координаты, м		Метод определения координат	Средняя квадратическая погрешность определения координат характерной точки (Mt), м	Формулы, примененные для расчета средней квадратической погрешности определения координат характерной точки (Mt), м
	X	Y	X	Y			
1	2	3	4	5	6	7	8
823	390 168,49	1 302 741,15	390 168,49	1 302 741,15	—	0,30	—
132	390 168,08	1 302 740,96	390 168,08	1 302 740,96			
133	390 160,76	1 302 737,60	390 160,76	1 302 737,60			
820	390 160,36	1 302 737,41	390 160,36	1 302 737,41			
821	390 168,69	1 302 719,14	390 168,69	1 302 719,14			
822	390 176,81	1 302 722,94	390 176,81	1 302 722,94			
823	390 168,49	1 302 741,15	390 168,49	1 302 741,15			

2. Сведения о частях границ уточняемого земельного участка с кадастровым номером 67:26:0010106:153 **уточн**

Обозначение части границ		Горизонтальное проложение (S), м	Описание прохождения части границ	Отметка о наличии земельного спора о местоположении границ земельного участка
от т.	до т.			
1	2	3	4	5
823	132	0,45	—	—
132	133	8,05	—	—

1	2	3	4	5	6	7	8
51	389 991,94	1 302 496,56	389 991,94	1 302 496,56	—	0,10	—
850	389 981,51	1 302 491,49	389 981,51	1 302 491,49		0,30	
851	389 984,03	1 302 486,05	389 984,03	1 302 486,05			
48	389 994,55	1 302 491,14	389 994,55	1 302 491,14			
51	389 991,94	1 302 496,56	389 991,94	1 302 496,56		0,10	

2. Сведения о частях границ уточняемого земельного участка с кадастровым номером 67:26:0010106:157 уточн

Обозначение части границ		Горизонтальное проложение (S), м	Описание прохождения части границ	Отметка о наличии земельного спора о местоположении границ земельного участка
от т.	до т.			
1	2	3	4	5
51	850	11,60	—	—
850	851	6,00		
851	48	11,69		
48	51	6,02		

3. Общие сведения об уточняемом земельном участке с кадастровым номером 67:26:0010106:157 уточн

№ п/п	Наименование характеристики земельного участка	Значение характеристики
1	2	3
1	Адрес земельного участка	—
	Местоположение земельного участка (при отсутствии присвоенного адреса)	216400, Российская Федерация, Смоленская область, Десногорск г, 4-й мкр
	Дополнительные сведения о местоположении земельного участка	—
2	Площадь земельного участка ± величина погрешности определения площади ($P \pm \Delta P$), м ²	70 ± 3
3	Формула, примененная для расчета предельной допустимой погрешности определения площади земельного участка (ΔP), м ²	$3,5 * M_t * \sqrt{P} = 3,5 * 0,10 * \sqrt{(70,00)} = 3 = 3$
4	Площадь земельного участка согласно сведениям Единого государственного реестра недвижимости ($P_{\text{кад}}$), м ²	70
5	Оценка расхождения P и $P_{\text{кад}}$ ($P - P_{\text{кад}}$), м ²	0
6	Предельный минимальный и максимальный размеры земельного участка ($P_{\text{мин}}$ и $P_{\text{макс}}$), м ²	$P_{\text{мин}} = \text{—}$ $P_{\text{макс}} = \text{—}$
7	Кадастровый или иной номер (обозначение) здания, сооружения, объекта незавершенного строительства, расположенного на земельном участке	—
8	Иные сведения	—

1. Сведения о характерных точках границы уточняемого земельного участка с кадастровым номером 67:26:0010106:158 уточн

Зона № _____							
Обозначение характерных точек границ	Существующие координаты, м		Уточненные координаты, м		Метод определения координат	Средняя квадратическая погрешность определения координат характерной точки (Mt), м	Формулы, примененные для расчета средней квадратической погрешности определения координат характерной точки (Mt), м
	X	Y	X	Y			
1	2	3	4	5	6	7	8
1	390 124,52	1 303 236,21	390 124,52	1 303 236,21	—	0,10	—
2	390 095,11	1 303 295,15	390 095,11	1 303 295,15		0,30	
692	390 093,74	1 303 294,52	390 093,74	1 303 294,52		0,10	
3	390 054,72	1 303 276,67	390 054,72	1 303 276,67			
636	390 054,84	1 303 276,40	390 054,84	1 303 276,40			
4	390 082,12	1 303 216,86	390 082,12	1 303 216,86			
1	390 124,52	1 303 236,21	390 124,52	1 303 236,21			

2. Сведения о частях границ уточняемого земельного участка с кадастровым номером 67:26:0010106:158 уточн

Обозначение части границ		Горизонтальное проложение (S), м	Описание прохождения части границ	Отметка о наличии земельного спора о местоположении границ земельного участка
от т.	до т.			
1	2	3	4	5
1	2	65,87	—	—
2	692	1,51		
692	3	42,91		
3	636	0,30		
636	4	65,49		
4	1	46,61		

3. Общие сведения об уточняемом земельном участке с кадастровым номером 67:26:0010106:158 уточн

№ п/п	Наименование характеристики земельного участка	Значение характеристики
1	2	3

1	2	3
1	Адрес земельного участка	—
	Местоположение земельного участка (при отсутствии присвоенного адреса)	Российская Федерация, Смоленская область, Десногорск г
	Дополнительные сведения о местоположении земельного участка	—
2	Площадь земельного участка ± величина погрешности определения площади ($P \pm \Delta P$), м ²	2995 ± 19
3	Формула, примененная для расчета предельной допустимой погрешности определения площади земельного участка (ΔP), м ²	$3,5 * M_t * \sqrt{P} = 3,5 * 0,10 * \sqrt{2995,00} = 19 = 19$
4	Площадь земельного участка согласно сведениям Единого государственного реестра недвижимости ($P_{\text{кад}}$), м ²	2 995
5	Оценка расхождения P и $P_{\text{кад}}$ ($P - P_{\text{кад}}$), м ²	0
6	Предельный минимальный и максимальный размеры земельного участка ($P_{\text{мин}}$ и $P_{\text{макс}}$), м ²	$P_{\text{мин}} = \text{—}$ $P_{\text{макс}} = \text{—}$
7	Кадастровый или иной номер (обозначение) здания, сооружения, объекта незавершенного строительства, расположенного на земельном участке	—
8	Иные сведения	—

1. Сведения о характерных точках границы уточняемого земельного участка с кадастровым номером 67:26:0010106:159 уточн

Зона № —

Обозначение характерных точек границ	Существующие координаты, м		Уточненные координаты, м		Метод определения координат	Средняя квадратическая погрешность определения координат характерной точки (M_t), м	Формулы, примененные для расчета средней квадратической погрешности определения координат характерной точки (M_t), м
	X	Y	X	Y			
1	2	3	4	5	6	7	8
852	390 024,56	1 303 047,50	390 024,56	1 303 047,50	—	0,30	—
853	390 022,67	1 303 051,79	390 022,67	1 303 051,79			
854	390 017,18	1 303 049,42	390 017,18	1 303 049,42			
855	390 019,14	1 303 045,15	390 019,14	1 303 045,15			
852	390 024,56	1 303 047,50	390 024,56	1 303 047,50			

2. Сведения о частях границ уточняемого земельного участка с кадастровым номером 67:26:0010106:159 уточн

Обозначение части границ		Горизонтальное проложение (S), м	Описание прохождения части границ	Отметка о наличии земельного спора о местоположении границ земельного участка
от т.	до т.			
1	2	3	4	5
852	853	4,69	—	—
853	854	5,98		
854	855	4,70		
855	852	5,91		

3. Общие сведения об уточняемом земельном участке с кадастровым номером 67:26:0010106:159 уточн

№ п/п	Наименование характеристики земельного участка	Значение характеристики
1	2	3
1	Адрес земельного участка	—
	Местоположение земельного участка (при отсутствии присвоенного адреса)	216400, Российская Федерация, Смоленская область, Десногорск г, 4-й мкр
	Дополнительные сведения о местоположении земельного участка	—
2	Площадь земельного участка ± величина погрешности определения площади (P ± ΔP), м²	28 ± 2
3	Формула, примененная для расчета предельной допустимой погрешности определения площади земельного участка (ΔP), м²	$3,5 * Mt * \sqrt{P} = 3,5 * 0,10 * \sqrt{(28,00)} = 2 = 2$
4	Площадь земельного участка согласно сведениям Единого государственного реестра недвижимости (Pкад), м²	28
5	Оценка расхождения P и Pкад (P - Pкад), м²	0
6	Предельный минимальный и максимальный размеры земельного участка (Pмин и Pмакс), м²	Pмин = — Pмакс = —
7	Кадастровый или иной номер (обозначение) здания, сооружения, объекта незавершенного строительства, расположенного на земельном участке	—
8	Иные сведения	—

1. Сведения о характерных точках границы уточняемого земельного участка с кадастровым номером 67:26:0010106:16 уточн

Зона № _____							
Обозначение характерных точек границ	Существующие координаты, м		Уточненные координаты, м		Метод определения координат	Средняя квадратическая погрешность определения координат характерной точки (Mt), м	Формулы, примененные для расчета средней квадратической погрешности определения координат характерной точки (Mt), м
	X	Y	X	Y			
1	2	3	4	5	6	7	8
735	390 005,87	1 303 055,73	390 005,87	1 303 055,73	—	0,30	—
736	390 007,26	1 303 056,36	390 007,26	1 303 056,36			
737	390 015,70	1 303 060,22	390 015,70	1 303 060,22			
740	390 017,62	1 303 056,05	390 017,62	1 303 056,05			
739	390 009,16	1 303 052,18	390 009,16	1 303 052,18			
738	390 007,80	1 303 051,55	390 007,80	1 303 051,55			
735	390 005,87	1 303 055,73	390 005,87	1 303 055,73			

2. Сведения о частях границ уточняемого земельного участка с кадастровым номером 67:26:0010106:16 уточн

Обозначение части границ		Горизонтальное проложение (S), м	Описание прохождения части границ	Отметка о наличии земельного спора о местоположении границ земельного участка
от т.	до т.			
1	2	3	4	5
735	736	1,53	—	—
736	737	9,28		
737	740	4,59		
740	739	9,30		
739	738	1,50		
738	735	4,60		

3. Общие сведения об уточняемом земельном участке с кадастровым номером 67:26:0010106:16 уточн

№ п/п	Наименование характеристики земельного участка	Значение характеристики
1	2	3

1	2	3
1	Адрес земельного участка	—
	Местоположение земельного участка (при отсутствии присвоенного адреса)	216400, Российская Федерация, Смоленская область, Десногорск г, 4-й мкр
	Дополнительные сведения о местоположении земельного участка	—
2	Площадь земельного участка ± величина погрешности определения площади ($P \pm \Delta P$), м ²	50 ± 2
3	Формула, примененная для расчета предельной допустимой погрешности определения площади земельного участка (ΔP), м ²	$3,5 * Mt * \sqrt{P} = 3,5 * 0,10 * \sqrt{(50,00)} = 2 = 2$
4	Площадь земельного участка согласно сведениям Единого государственного реестра недвижимости ($P_{кад}$), м ²	50
5	Оценка расхождения P и $P_{кад}$ ($P - P_{кад}$), м ²	0
6	Предельный минимальный и максимальный размеры земельного участка ($P_{мин}$ и $P_{макс}$), м ²	$P_{мин} = —$ $P_{макс} = —$
7	Кадастровый или иной номер (обозначение) здания, сооружения, объекта незавершенного строительства, расположенного на земельном участке	—
8	Иные сведения	—

1. Сведения о характерных точках границы уточняемого земельного участка с кадастровым номером 67:26:0010106:161 уточн

Зона № —

Обозначение характерных точек границ	Существующие координаты, м		Уточненные координаты, м		Метод определения координат	Средняя квадратическая погрешность определения координат характерной точки (Mt), м	Формулы, примененные для расчета средней квадратической погрешности определения координат характерной точки (Mt), м
	X	Y	X	Y			
1	2	3	4	5	6	7	8
1055	390 014,32	1 303 050,13	390 014,32	1 303 050,13	—	—	—
1054	390 015,07	1 303 048,45	390 015,07	1 303 048,45			
914	390 020,53	1 303 050,86	390 020,53	1 303 050,86		0,30	
915	390 021,16	1 303 051,14	390 021,16	1 303 051,14			
916	390 021,62	1 303 051,34	390 021,62	1 303 051,34			
917	390 019,67	1 303 055,71	390 019,67	1 303 055,71			

1	2	3	4	5	6	7	8
918	390 019,23	1 303 055,50	390 019,23	1 303 055,50	—	0,30	—
919	390 016,14	1 303 054,17	390 016,14	1 303 054,17			
920	390 013,10	1 303 052,80	390 013,10	1 303 052,80			
1055	390 014,32	1 303 050,13	390 014,32	1 303 050,13		—	

2. Сведения о частях границ уточняемого земельного участка с кадастровым номером 67:26:0010106:161 уточн

Обозначение части границ		Горизонтальное проложение (S), м	Описание прохождения части границ	Отметка о наличии земельного спора о местоположении границ земельного участка
от т.	до т.			
1	2	3	4	5
1055	1054	1,84	—	—
1054	914	5,97		
914	915	0,69		
915	916	0,50		
916	917	4,79		
917	918	0,49		
918	919	3,36		
919	920	3,33		
920	1055	2,94		

3. Общие сведения об уточняемом земельном участке с кадастровым номером 67:26:0010106:161 уточн

№ п/п	Наименование характеристики земельного участка	Значение характеристики
1	2	3
1	Адрес земельного участка	—
	Местоположение земельного участка (при отсутствии присвоенного адреса)	216400, Российская Федерация, Смоленская область, Десногорск г, 4-й мкр
	Дополнительные сведения о местоположении земельного участка	—
2	Площадь земельного участка ± величина погрешности определения площади (P ± ΔP), м²	34 ± 2
3	Формула, примененная для расчета предельной допустимой погрешности определения площади земельного участка (ΔP), м²	$3,5 * Mt * \sqrt{P} = 3,5 * 0,10 * \sqrt{(34,00)} = 2 = 2$
4	Площадь земельного участка согласно сведениям Единого государственного реестра недвижимости (Pкад), м²	34
5	Оценка расхождения P и Pкад (P - Pкад), м²	0

1	2	3
6	Предельный минимальный и максимальный размеры земельного участка (Р _{мин} и Р _{макс}), м ²	Р _{мин} = — Р _{макс} = —
7	Кадастровый или иной номер (обозначение) здания, сооружения, объекта незавершенного строительства, расположенного на земельном участке	—
8	Иные сведения	—

1. Сведения о характерных точках границы уточняемого земельного участка с кадастровым номером 67:26:0010106:163 уточн

Зона № —

Обозначение характерных точек границ	Существующие координаты, м		Уточненные координаты, м		Метод определения координат	Средняя квадратическая погрешность определения координат характерной точки (Mt), м	Формулы, примененные для расчета средней квадратической погрешности определения координат характерной точки (Mt), м
	X	Y	X	Y			
1	2	3	4	5	6	7	8
1034	389 971,36	1 302 516,82	389 971,36	1 302 516,82	—	—	—
1033	389 966,64	1 302 514,67	389 966,64	1 302 514,67			
1032	389 961,17	1 302 512,17	389 961,17	1 302 512,17			
1123	389 965,91	1 302 501,79	389 965,91	1 302 501,79			
1124	389 995,37	1 302 515,23	389 995,37	1 302 515,23			
1125	389 982,26	1 302 544,24	389 982,26	1 302 544,24			
1126	389 971,28	1 302 539,43	389 971,28	1 302 539,43			
1127	389 971,85	1 302 538,12	389 971,85	1 302 538,12			
1128	389 972,44	1 302 536,76	389 972,44	1 302 536,76			
1037	389 970,38	1 302 535,80	389 970,38	1 302 535,80			
1036	389 976,43	1 302 522,55	389 976,43	1 302 522,55			
1035	389 970,07	1 302 519,64	389 970,07	1 302 519,64			
1034	389 971,36	1 302 516,82	389 971,36	1 302 516,82			

2. Сведения о частях границ уточняемого земельного участка с кадастровым номером 67:26:0010106:163 уточн

Обозначение части границ		Горизонтальное проложение (S), м	Описание прохождения части границ	Отметка о наличии земельного спора о местоположении границ земельного участка
от т.	до т.			
1	2	3	4	5
1034	1033	5,19	—	—

1	2	3	4	5
1033	1032	6,01	—	—
1032	1123	11,41		
1123	1124	32,38		
1124	1125	31,83		
1125	1126	11,99		
1126	1127	1,43		
1127	1128	1,48		
1128	1037	2,27		
1037	1036	14,57		
1036	1035	6,99		
1035	1034	3,10		

3. Общие сведения об уточняемом земельном участке с кадастровым номером 67:26:0010106:163 уточн

№ п/п	Наименование характеристики земельного участка	Значение характеристики
1	2	3
1	Адрес земельного участка	—
	Местоположение земельного участка (при отсутствии присвоенного адреса)	216400, Российская Федерация, Смоленская область, Десногорск г, 4-й мкр
	Дополнительные сведения о местоположении земельного участка	—
2	Площадь земельного участка ± величина погрешности определения площади ($P \pm \Delta P$), м ²	678 ± 9
3	Формула, примененная для расчета предельной допустимой погрешности определения площади земельного участка (ΔP), м ²	$3,5 * M_t * \sqrt{P} = 3,5 * 0,10 * \sqrt{(678,00)} = 9 = 9$
4	Площадь земельного участка согласно сведениям Единого государственного реестра недвижимости ($P_{\text{кад}}$), м ²	677
5	Оценка расхождения P и $P_{\text{кад}}$ ($P - P_{\text{кад}}$), м ²	1
6	Предельный минимальный и максимальный размеры земельного участка ($P_{\text{мин}}$ и $P_{\text{макс}}$), м ²	$P_{\text{мин}} = \text{—}$ $P_{\text{макс}} = \text{—}$
7	Кадастровый или иной номер (обозначение) здания, сооружения, объекта незавершенного строительства, расположенного на земельном участке	—
8	Иные сведения	—

1. Сведения о характерных точках границы уточняемого земельного участка с кадастровым номером 67:26:0010106:164 уточн

Зона № _____							
Обозначение характерных точек границ	Существующие координаты, м		Уточненные координаты, м		Метод определения координат	Средняя квадратическая погрешность определения координат характерной точки (Mt), м	Формулы, примененные для расчета средней квадратической погрешности определения координат характерной точки (Mt), м
	X	Y	X	Y			
1	2	3	4	5	6	7	8
1129	389 967,55	1 302 489,79	389 967,55	1 302 489,79	—	—	—
1130	390 003,47	1 302 506,23	390 003,47	1 302 506,23			
1131	389 984,92	1 302 546,80	389 984,92	1 302 546,80			
1132	389 984,64	1 302 546,65	389 984,64	1 302 546,65			
1040	389 965,28	1 302 537,80	389 965,28	1 302 537,80			
1039	389 966,66	1 302 534,79	389 966,66	1 302 534,79			
1038	389 970,11	1 302 536,37	389 970,11	1 302 536,37			
1037	389 970,38	1 302 535,80	389 970,38	1 302 535,80			
1128	389 972,44	1 302 536,76	389 972,44	1 302 536,76			
1126	389 971,28	1 302 539,43	389 971,28	1 302 539,43			
1125	389 982,26	1 302 544,24	389 982,26	1 302 544,24			
1124	389 995,37	1 302 515,23	389 995,37	1 302 515,23			
1123	389 965,91	1 302 501,79	389 965,91	1 302 501,79			
1032	389 961,17	1 302 512,17	389 961,17	1 302 512,17			
1031	389 957,98	1 302 510,71	389 957,98	1 302 510,71			
1129	389 967,55	1 302 489,79	389 967,55	1 302 489,79			

2. Сведения о частях границ уточняемого земельного участка с кадастровым номером 67:26:0010106:164 уточн

Обозначение части границ		Горизонтальное проложение (S), м	Описание прохождения части границ	Отметка о наличии земельного спора о местоположении границ земельного участка
от т.	до т.			
1	2	3	4	5
1129	1130	39,50	—	—
1130	1131	44,61		
1131	1132	0,32		
1132	1040	21,29		

1	2	3	4	5
1040	1039	3,31	—	—
1039	1038	3,79		
1038	1037	0,63		
1037	1128	2,27		
1128	1126	2,91		
1126	1125	11,99		
1125	1124	31,83		
1124	1123	32,38		
1123	1032	11,41		
1032	1031	3,51		
1031	1129	23,01		

3. Общие сведения об уточняемом земельном участке с кадастровым номером 67:26:0010106:164 **уточн**

№ п/п	Наименование характеристики земельного участка	Значение характеристики
1	2	3
1	Адрес земельного участка	—
	Местоположение земельного участка (при отсутствии присвоенного адреса)	216400, Российская Федерация, Смоленская область, Десногорск г, 4-й мкр
	Дополнительные сведения о местоположении земельного участка	—
2	Площадь земельного участка ± величина погрешности определения площади ($P \pm \Delta P$), м ²	649 ± 9
3	Формула, примененная для расчета предельной допустимой погрешности определения площади земельного участка (ΔP), м ²	$3,5 * M_t * \sqrt{P} = 3,5 * 0,10 * \sqrt{(649,00)} = 9 = 9$
4	Площадь земельного участка согласно сведениям Единого государственного реестра недвижимости ($P_{\text{кад}}$), м ²	650
5	Оценка расхождения P и $P_{\text{кад}}$ ($P - P_{\text{кад}}$), м ²	1
6	Предельный минимальный и максимальный размеры земельного участка ($P_{\text{мин}}$ и $P_{\text{макс}}$), м ²	$P_{\text{мин}} = \text{—}$ $P_{\text{макс}} = \text{—}$
7	Кадастровый или иной номер (обозначение) здания, сооружения, объекта незавершенного строительства, расположенного на земельном участке	—
8	Иные сведения	—

1. Сведения о характерных точках границы уточняемого земельного участка с кадастровым номером 67:26:0010106:165 уточн

Зона № _____							
Обозначение характерных точек границ	Существующие координаты, м		Уточненные координаты, м		Метод определения координат	Средняя квадратическая погрешность определения координат характерной точки (Mt), м	Формулы, примененные для расчета средней квадратической погрешности определения координат характерной точки (Mt), м
	X	Y	X	Y			
1	2	3	4	5	6	7	8
627	390 027,68	1 303 019,92	390 027,68	1 303 019,92	—	0,30	—
891	390 022,39	1 303 017,51	390 022,39	1 303 017,51			
894	390 020,70	1 303 021,36	390 020,70	1 303 021,36			
893	390 026,23	1 303 023,87	390 026,23	1 303 023,87			
892	390 027,91	1 303 020,02	390 027,91	1 303 020,02			
627	390 027,68	1 303 019,92	390 027,68	1 303 019,92			

2. Сведения о частях границ уточняемого земельного участка с кадастровым номером 67:26:0010106:165 уточн

Обозначение части границ		Горизонтальное проложение (S), м	Описание прохождения части границ	Отметка о наличии земельного спора о местоположении границ земельного участка
от т.	до т.			
1	2	3	4	5
627	891	5,81	—	—
891	894	4,20		
894	893	6,07		
893	892	4,20		
892	627	0,25		

3. Общие сведения об уточняемом земельном участке с кадастровым номером 67:26:0010106:165 уточн

№ п/п	Наименование характеристики земельного участка	Значение характеристики
1	2	3
1	Адрес земельного участка	—
	Местоположение земельного участка (при отсутствии присвоенного адреса)	216400, Российская Федерация, Смоленская область, Десногорск г, 4-й мкр
	Дополнительные сведения о местоположении земельного участка	—

1	2	3
2	Площадь земельного участка ± величина погрешности определения площади (P ± ΔP), м²	25 ± 2
3	Формула, примененная для расчета предельной допустимой погрешности определения площади земельного участка (ΔP), м²	$3,5 * Mt * \sqrt{P} = 3,5 * 0,10 * \sqrt{(25,00)} = 2 = 2$
4	Площадь земельного участка согласно сведениям Единого государственного реестра недвижимости (Pкад), м²	25
5	Оценка расхождения P и Pкад (P - Pкад), м²	0
6	Предельный минимальный и максимальный размеры земельного участка (Pмин и Pмакс), м²	Pмин = — Pмакс = —
7	Кадастровый или иной номер (обозначение) здания, сооружения, объекта незавершенного строительства, расположенного на земельном участке	—
8	Иные сведения	—

1. Сведения о характерных точках границы уточняемого земельного участка с кадастровым номером 67:26:0010106:166 уточн

Зона № —

Обозначение характерных точек границ	Существующие координаты, м		Уточненные координаты, м		Метод определения координат	Средняя квадратическая погрешность определения координат характерной точки (Mt), м	Формулы, примененные для расчета средней квадратической погрешности определения координат характерной точки (Mt), м
	X	Y	X	Y			
1	2	3	4	5	6	7	8
893	390 026,23	1 303 023,87	390 026,23	1 303 023,87	—	0,30	—
894	390 020,70	1 303 021,36	390 020,70	1 303 021,36			
896	390 019,04	1 303 025,04	390 019,04	1 303 025,04			
895	390 024,56	1 303 027,55	390 024,56	1 303 027,55			
893	390 026,23	1 303 023,87	390 026,23	1 303 023,87			
893	390 026,23	1 303 023,87	390 026,23	1 303 023,87			

2. Сведения о частях границ уточняемого земельного участка с кадастровым номером 67:26:0010106:166 уточн

Обозначение части границ		Горизонтальное проложение (S), м	Описание прохождения части границ	Отметка о наличии земельного спора о местоположении границ земельного участка
от т.	до т.			
1	2	3	4	5
893	894	6,07	—	—
894	896	4,04		

1	2	3	4	5
896	895	6,06	—	—
895	893	4,04	—	—

3. Общие сведения об уточняемом земельном участке с кадастровым номером 67:26:0010106:166 уточн

№ п/п	Наименование характеристики земельного участка	Значение характеристики
1	2	3
1	Адрес земельного участка	—
	Местоположение земельного участка (при отсутствии присвоенного адреса)	216400, Российская Федерация, Смоленская область, Десногорск г, 4-й мкр
	Дополнительные сведения о местоположении земельного участка	—
2	Площадь земельного участка ± величина погрешности определения площади ($P \pm \Delta P$), м ²	25 ± 2
3	Формула, примененная для расчета предельной допустимой погрешности определения площади земельного участка (ΔP), м ²	$3,5 * Mt * \sqrt{P} = 3,5 * 0,10 * \sqrt{(25,00)} = 2 = 2$
4	Площадь земельного участка согласно сведениям Единого государственного реестра недвижимости ($P_{кад}$), м ²	25
5	Оценка расхождения P и $P_{кад}$ ($P - P_{кад}$), м ²	0
6	Предельный минимальный и максимальный размеры земельного участка ($P_{мин}$ и $P_{макс}$), м ²	$P_{мин} = —$ $P_{макс} = —$
7	Кадастровый или иной номер (обозначение) здания, сооружения, объекта незавершенного строительства, расположенного на земельном участке	—
8	Иные сведения	—

1. Сведения о характерных точках границы уточняемого земельного участка с кадастровым номером 67:26:0010106:167 уточн

Зона № —

Обозначение характерных точек границ	Существующие координаты, м		Уточненные координаты, м		Метод определения координат	Средняя квадратическая погрешность определения координат характерной точки (Mt), м	Формулы, примененные для расчета средней квадратической погрешности определения координат характерной точки (Mt), м
	X	Y	X	Y			
1	2	3	4	5	6	7	8
901	390 017,36	1 303 028,73	390 017,36	1 303 028,73	—	0,30	—

1	2	3	4	5	6	7	8
902	390 022,89	1 303 031,24	390 022,89	1 303 031,24	—	0,30	—
899	390 021,20	1 303 034,94	390 021,20	1 303 034,94			
900	390 015,68	1 303 032,43	390 015,68	1 303 032,43			
901	390 017,36	1 303 028,73	390 017,36	1 303 028,73			

2. Сведения о частях границ уточняемого земельного участка с кадастровым номером 67:26:0010106:167 уточн

Обозначение части границ		Горизонтальное проложение (S), м	Описание прохождения части границ	Отметка о наличии земельного спора о местоположении границ земельного участка
от т.	до т.			
1	2	3	4	5
901	902	6,07	—	—
902	899	4,07		
899	900	6,06		
900	901	4,06		

3. Общие сведения об уточняемом земельном участке с кадастровым номером 67:26:0010106:167 уточн

№ п/п	Наименование характеристики земельного участка	Значение характеристики
1	2	3
1	Адрес земельного участка	—
	Местоположение земельного участка (при отсутствии присвоенного адреса)	216400, Российская Федерация, Смоленская область, Десногорск г, 4-й мкр
	Дополнительные сведения о местоположении земельного участка	—
2	Площадь земельного участка ± величина погрешности определения площади (P ± ΔP), м ²	25 ± 2
3	Формула, примененная для расчета предельной допустимой погрешности определения площади земельного участка (ΔP), м ²	$3,5 * Mt * \sqrt{P} = 3,5 * 0,10 * \sqrt{(25,00)} = 2 = 2$
4	Площадь земельного участка согласно сведениям Единого государственного реестра недвижимости (P _{кад}), м ²	25
5	Оценка расхождения P и P _{кад} (P - P _{кад}), м ²	0
6	Предельный минимальный и максимальный размеры земельного участка (P _{мин} и P _{макс}), м ²	P _{мин} = — P _{макс} = —
7	Кадастровый или иной номер (обозначение) здания, сооружения, объекта незавершенного строительства, расположенного на земельном участке	—
8	Иные сведения	—

1. Сведения о характерных точках границы уточняемого земельного участка с кадастровым номером 67:26:0010106:168 уточн

Зона № _____							
Обозначение характерных точек границ	Существующие координаты, м		Уточненные координаты, м		Метод определения координат	Средняя квадратическая погрешность определения координат характерной точки (Mt), м	Формулы, примененные для расчета средней квадратической погрешности определения координат характерной точки (Mt), м
	X	Y	X	Y			
1	2	3	4	5	6	7	8
899	390 021,20	1 303 034,94	390 021,20	1 303 034,94	—	0,30	—
900	390 015,68	1 303 032,43	390 015,68	1 303 032,43			
904	390 013,93	1 303 036,28	390 013,93	1 303 036,28			
903	390 019,46	1 303 038,79	390 019,46	1 303 038,79			
899	390 021,20	1 303 034,94	390 021,20	1 303 034,94			

2. Сведения о частях границ уточняемого земельного участка с кадастровым номером 67:26:0010106:168 уточн

Обозначение части границ		Горизонтальное проложение (S), м	Описание прохождения части границ	Отметка о наличии земельного спора о местоположении границ земельного участка
от т.	до т.			
1	2	3	4	5
899	900	6,06	—	—
900	904	4,23		
904	903	6,07		
903	899	4,22		

3. Общие сведения об уточняемом земельном участке с кадастровым номером 67:26:0010106:168 уточн

№ п/п	Наименование характеристики земельного участка	Значение характеристики
1	2	3
1	Адрес земельного участка	—
	Местоположение земельного участка (при отсутствии присвоенного адреса)	216400, Российская Федерация, Смоленская область, Десногорск г, 4-й мкр
	Дополнительные сведения о местоположении земельного участка	—
2	Площадь земельного участка ± величина погрешности определения площади (P ± ΔP), м²	26 ± 2

1	2	3
3	Формула, примененная для расчета предельной допустимой погрешности определения площади земельного участка (ΔP), м ²	$3,5 * Mt * \sqrt{P} = 3,5 * 0,10 * \sqrt{(26,00)} = 2 = 2$
4	Площадь земельного участка согласно сведениям Единого государственного реестра недвижимости (Ркад), м ²	26
5	Оценка расхождения Р и Ркад (Р - Ркад), м ²	0
6	Предельный минимальный и максимальный размеры земельного участка (Рмин и Рмакс), м ²	Рмин = — Рмакс = —
7	Кадастровый или иной номер (обозначение) здания, сооружения, объекта незавершенного строительства, расположенного на земельном участке	—
8	Иные сведения	—

1. Сведения о характерных точках границы уточняемого земельного участка с кадастровым номером 67:26:0010106:169 уточн

Зона № <u> — </u>							
Обозначение характерных точек границ	Существующие координаты, м		Уточненные координаты, м		Метод определения координат	Средняя квадратическая погрешность определения координат характерной точки (Mt), м	Формулы, примененные для расчета средней квадратической погрешности определения координат характерной точки (Mt), м
	X	Y	X	Y			
1	2	3	4	5	6	7	8
903	390 019,46	1 303 038,79	390 019,46	1 303 038,79	—	0,30	—
904	390 013,93	1 303 036,28	390 013,93	1 303 036,28			
906	390 012,11	1 303 040,30	390 012,11	1 303 040,30			
905	390 017,64	1 303 042,80	390 017,64	1 303 042,80			
903	390 019,46	1 303 038,79	390 019,46	1 303 038,79			

2. Сведения о частях границ уточняемого земельного участка с кадастровым номером 67:26:0010106:169 уточн

Обозначение части границ		Горизонтальное проложение (S), м	Описание прохождения части границ	Отметка о наличии земельного спора о местоположении границ земельного участка
от т.	до т.			
1	2	3	4	5
903	904	6,07	—	—
904	906	4,41		
906	905	6,07		
905	903	4,40		

3. Общие сведения об уточняемом земельном участке с кадастровым номером 67:26:0010106:169 уточн

№ п/п	Наименование характеристики земельного участка	Значение характеристики
1	2	3
1	Адрес земельного участка	—
	Местоположение земельного участка (при отсутствии присвоенного адреса)	216400, Российская Федерация, Смоленская область, Десногорск г, 4-й мкр
	Дополнительные сведения о местоположении земельного участка	—
2	Площадь земельного участка ± величина погрешности определения площади ($P \pm \Delta P$), м ²	27 ± 2
3	Формула, примененная для расчета предельной допустимой погрешности определения площади земельного участка (ΔP), м ²	$3,5 * Mt * \sqrt{P} = 3,5 * 0,10 * \sqrt{(27,00)} = 2 = 2$
4	Площадь земельного участка согласно сведениям Единого государственного реестра недвижимости ($R_{кад}$), м ²	27
5	Оценка расхождения P и $R_{кад}$ ($P - R_{кад}$), м ²	0
6	Предельный минимальный и максимальный размеры земельного участка ($R_{мин}$ и $R_{макс}$), м ²	$R_{мин} = —$ $R_{макс} = —$
7	Кадастровый или иной номер (обозначение) здания, сооружения, объекта незавершенного строительства, расположенного на земельном участке	—
8	Иные сведения	—

1. Сведения о характерных точках границы уточняемого земельного участка с кадастровым номером 67:26:0010106:17 уточн

Зона № —

Обозначение характерных точек границ	Существующие координаты, м		Уточненные координаты, м		Метод определения координат	Средняя квадратическая погрешность определения координат характерной точки (Mt), м	Формулы, примененные для расчета средней квадратической погрешности определения координат характерной точки (Mt), м
	X	Y	X	Y			
1	2	3	4	5	6	7	8
936	390 034,08	1 303 002,72	390 034,08	1 303 002,72	—	0,30	—
937	390 031,62	1 303 008,22	390 031,62	1 303 008,22			
938	390 024,76	1 303 005,08	390 024,76	1 303 005,08			
939	390 027,16	1 302 999,58	390 027,16	1 302 999,58			

1	2	3	4	5	6	7	8
936	390 034,08	1 303 002,72	390 034,08	1 303 002,72	—	0,30	—

2. Сведения о частях границ уточняемого земельного участка с кадастровым номером 67:26:0010106:17 уточн

Обозначение части границ		Горизонтальное проложение (S), м	Описание прохождения части границ	Отметка о наличии земельного спора о местоположении границ земельного участка
от т.	до т.			
1	2	3	4	5
936	937	6,03	—	—
937	938	7,54		
938	939	6,00		
939	936	7,60		

3. Общие сведения об уточняемом земельном участке с кадастровым номером 67:26:0010106:17 уточн

№ п/п	Наименование характеристики земельного участка	Значение характеристики
1	2	3
1	Адрес земельного участка	—
	Местоположение земельного участка (при отсутствии присвоенного адреса)	216400, Российская Федерация, Смоленская область, Десногорск г, 4-й мкр, уч 46
	Дополнительные сведения о местоположении земельного участка	—
2	Площадь земельного участка ± величина погрешности определения площади ($P \pm \Delta P$), м ²	46 ± 2
3	Формула, примененная для расчета предельной допустимой погрешности определения площади земельного участка (ΔP), м ²	$3,5 * M_t * \sqrt{P} = 3,5 * 0,10 * \sqrt{(46,00)} = 2 = 2$
4	Площадь земельного участка согласно сведениям Единого государственного реестра недвижимости ($P_{\text{кад}}$), м ²	46
5	Оценка расхождения P и $P_{\text{кад}}$ ($P - P_{\text{кад}}$), м ²	0
6	Предельный минимальный и максимальный размеры земельного участка ($P_{\text{мин}}$ и $P_{\text{макс}}$), м ²	$P_{\text{мин}} = \text{—}$ $P_{\text{макс}} = \text{—}$
7	Кадастровый или иной номер (обозначение) здания, сооружения, объекта незавершенного строительства, расположенного на земельном участке	—
8	Иные сведения	—

1. Сведения о характерных точках границы уточняемого земельного участка с кадастровым номером 67:26:0010106:170 уточн

Зона № _____							
Обозначение характерных точек границ	Существующие координаты, м		Уточненные координаты, м		Метод определения координат	Средняя квадратическая погрешность определения координат характерной точки (Mt), м	Формулы, примененные для расчета средней квадратической погрешности определения координат характерной точки (Mt), м
	X	Y	X	Y			
1	2	3	4	5	6	7	8
1056	390 010,73	1 303 048,50	390 010,73	1 303 048,50	—	—	—
1057	390 009,37	1 303 047,88	390 009,37	1 303 047,88			
1058	390 008,94	1 303 047,67	390 008,94	1 303 047,67			
907	390 007,26	1 303 051,31	390 007,26	1 303 051,31		0,30	
738	390 007,80	1 303 051,55	390 007,80	1 303 051,55			
739	390 009,16	1 303 052,18	390 009,16	1 303 052,18			
910	390 012,66	1 303 053,78	390 012,66	1 303 053,78			
1055	390 014,32	1 303 050,13	390 014,32	1 303 050,13			
1056	390 010,73	1 303 048,50	390 010,73	1 303 048,50			
1056	390 010,73	1 303 048,50	390 010,73	1 303 048,50			

2. Сведения о частях границ уточняемого земельного участка с кадастровым номером 67:26:0010106:170 уточн

Обозначение части границ		Горизонтальное проложение (S), м	Описание прохождения части границ	Отметка о наличии земельного спора о местоположении границ земельного участка
от т.	до т.			
1	2	3	4	5
1056	1057	1,49	—	—
1057	1058	0,48		
1058	907	4,01		
907	738	0,59		
738	739	1,50		
739	910	3,85		
910	1055	4,01		
1055	1056	3,94		

3. Общие сведения об уточняемом земельном участке с кадастровым номером 67:26:0010106:170 уточн

№ п/п	Наименование характеристики земельного участка	Значение характеристики
1	2	3

1	2	3
1	Адрес земельного участка	—
	Местоположение земельного участка (при отсутствии присвоенного адреса)	216400, Российская Федерация, Смоленская область, Десногорск г, 4-й мкр
	Дополнительные сведения о местоположении земельного участка	—
2	Площадь земельного участка ± величина погрешности определения площади ($P \pm \Delta P$), м ²	24 ± 2
3	Формула, примененная для расчета предельной допустимой погрешности определения площади земельного участка (ΔP), м ²	$3,5 * Mt * \sqrt{P} = 3,5 * 0,10 * \sqrt{(24,00)} = 2 = 2$
4	Площадь земельного участка согласно сведениям Единого государственного реестра недвижимости ($P_{\text{кад}}$), м ²	24
5	Оценка расхождения P и $P_{\text{кад}}$ ($P - P_{\text{кад}}$), м ²	0
6	Предельный минимальный и максимальный размеры земельного участка ($P_{\text{мин}}$ и $P_{\text{макс}}$), м ²	$P_{\text{мин}} = \text{—}$ $P_{\text{макс}} = \text{—}$
7	Кадастровый или иной номер (обозначение) здания, сооружения, объекта незавершенного строительства, расположенного на земельном участке	—
8	Иные сведения	—

1. Сведения о характерных точках границы уточняемого земельного участка с кадастровым номером 67:26:0010106:171 уточн

Зона № —

Обозначение характерных точек границ	Существующие координаты, м		Уточненные координаты, м		Метод определения координат	Средняя квадратическая погрешность определения координат характерной точки (Mt), м	Формулы, примененные для расчета средней квадратической погрешности определения координат характерной точки (Mt), м
	X	Y	X	Y			
1	2	3	4	5	6	7	8
890	389 997,95	1 303 081,02	389 997,95	1 303 081,02	—	0,30	—
913	390 003,41	1 303 083,51	390 003,41	1 303 083,51			
912	390 005,30	1 303 079,38	390 005,30	1 303 079,38			
911	389 999,84	1 303 076,89	389 999,84	1 303 076,89			
890	389 997,95	1 303 081,02	389 997,95	1 303 081,02			

2. Сведения о частях границ уточняемого земельного участка с кадастровым номером 67:26:0010106:171 уточн

Обозначение части границ		Горизонтальное проложение (S), м	Описание прохождения части границ	Отметка о наличии земельного спора о местоположении границ земельного участка
от т.	до т.			
1	2	3	4	5
890	913	6,00	—	—
913	912	4,54		
912	911	6,00		
911	890	4,54		

3. Общие сведения об уточняемом земельном участке с кадастровым номером 67:26:0010106:171 уточн

№ п/п	Наименование характеристики земельного участка	Значение характеристики
1	2	3
1	Адрес земельного участка	—
	Местоположение земельного участка (при отсутствии присвоенного адреса)	216400, Российская Федерация, Смоленская область, Десногорск г, 4-й мкр
	Дополнительные сведения о местоположении земельного участка	—
2	Площадь земельного участка ± величина погрешности определения площади (P ± ΔP), м ²	27 ± 2
3	Формула, примененная для расчета предельной допустимой погрешности определения площади земельного участка (ΔP), м ²	$3,5 * Mt * \sqrt{P} = 3,5 * 0,10 * \sqrt{(27,00)} = 2 = 2$
4	Площадь земельного участка согласно сведениям Единого государственного реестра недвижимости (P _{кад}), м ²	27
5	Оценка расхождения P и P _{кад} (P - P _{кад}), м ²	0
6	Предельный минимальный и максимальный размеры земельного участка (P _{мин} и P _{макс}), м ²	P _{мин} = — P _{макс} = —
7	Кадастровый или иной номер (обозначение) здания, сооружения, объекта незавершенного строительства, расположенного на земельном участке	—
8	Иные сведения	—

1. Сведения о характерных точках границы уточняемого земельного участка с кадастровым номером 67:26:0010106:173 уточн

Зона № _____							
Обозначение характерных точек границ	Существующие координаты, м		Уточненные координаты, м		Метод определения координат	Средняя квадратическая погрешность определения координат характерной точки (Mt), м	Формулы, примененные для расчета средней квадратической погрешности определения координат характерной точки (Mt), м
	X	Y	X	Y			
1	2	3	4	5	6	7	8
944	390 035,33	1 303 010,27	390 035,33	1 303 010,27	—	0,30	—
945	390 031,48	1 303 008,53	390 031,48	1 303 008,53			
937	390 031,62	1 303 008,23	390 031,62	1 303 008,23			
946	390 034,12	1 303 002,70	390 034,12	1 303 002,70			
947	390 036,63	1 303 003,83	390 036,63	1 303 003,83			
948	390 037,97	1 303 004,44	390 037,97	1 303 004,44			
944	390 035,33	1 303 010,27	390 035,33	1 303 010,27			

2. Сведения о частях границ уточняемого земельного участка с кадастровым номером 67:26:0010106:173 уточн

Обозначение части границ		Горизонтальное проложение (S), м	Описание прохождения части границ	Отметка о наличии земельного спора о местоположении границ земельного участка
от т.	до т.			
1	2	3	4	5
944	945	4,22	—	—
945	937	0,33		
937	946	6,07		
946	947	2,75		
947	948	1,47		
948	944	6,40		

3. Общие сведения об уточняемом земельном участке с кадастровым номером 67:26:0010106:173 уточн

№ п/п	Наименование характеристики земельного участка	Значение характеристики
1	2	3

1	2	3
1	Адрес земельного участка	—
	Местоположение земельного участка (при отсутствии присвоенного адреса)	216400, Российская Федерация, Смоленская область, Десногорск г, 4-й мкр
	Дополнительные сведения о местоположении земельного участка	—
2	Площадь земельного участка ± величина погрешности определения площади ($P \pm \Delta P$), м ²	27 ± 2
3	Формула, примененная для расчета предельной допустимой погрешности определения площади земельного участка (ΔP), м ²	$3,5 * Mt * \sqrt{P} = 3,5 * 0,10 * \sqrt{(27,00)} = 2 = 2$
4	Площадь земельного участка согласно сведениям Единого государственного реестра недвижимости ($P_{кад}$), м ²	27
5	Оценка расхождения P и $P_{кад}$ ($P - P_{кад}$), м ²	0
6	Предельный минимальный и максимальный размеры земельного участка ($P_{мин}$ и $P_{макс}$), м ²	$P_{мин} = —$ $P_{макс} = —$
7	Кадастровый или иной номер (обозначение) здания, сооружения, объекта незавершенного строительства, расположенного на земельном участке	—
8	Иные сведения	—

1. Сведения о характерных точках границы уточняемого земельного участка с кадастровым номером 67:26:0010106:175 уточн

Зона № —

Обозначение характерных точек границ	Существующие координаты, м		Уточненные координаты, м		Метод определения координат	Средняя квадратическая погрешность определения координат характерной точки (Mt), м	Формулы, примененные для расчета средней квадратической погрешности определения координат характерной точки (Mt), м
	X	Y	X	Y			
1	2	3	4	5	6	7	8
17	390 060,81	1 302 912,17	390 060,81	1 302 912,17	—	0,10	—
19	390 021,29	1 302 998,56	390 021,29	1 302 998,56			
922	389 936,54	1 302 959,78	389 936,54	1 302 959,78		0,30	
971	389 971,52	1 302 882,50	389 971,52	1 302 882,50			
17	390 060,81	1 302 912,17	390 060,81	1 302 912,17		0,10	

2. Сведения о частях границ уточняемого земельного участка с кадастровым номером 67:26:0010106:175 уточн

Обозначение части границ		Горизонтальное проложение (S), м	Описание прохождения части границ	Отметка о наличии земельного спора о местоположении границ земельного участка
от т.	до т.			
1	2	3	4	5
17	19	95,00	—	—
19	922	93,20		
922	971	84,83		
971	17	94,09		

3. Общие сведения об уточняемом земельном участке с кадастровым номером 67:26:0010106:175 уточн

№ п/п	Наименование характеристики земельного участка	Значение характеристики
1	2	3
1	Адрес земельного участка	—
	Местоположение земельного участка (при отсутствии присвоенного адреса)	216400, Российская Федерация, Смоленская область, Десногорск г, 4-й мкр
	Дополнительные сведения о местоположении земельного участка	—
2	Площадь земельного участка ± величина погрешности определения площади ($P \pm \Delta P$), м ²	8396 ± 32
3	Формула, примененная для расчета предельной допустимой погрешности определения площади земельного участка (ΔP), м ²	$3,5 * Mt * \sqrt{P} = 3,5 * 0,10 * \sqrt{8\ 396,00} = 32 = 32$
4	Площадь земельного участка согласно сведениям Единого государственного реестра недвижимости (Ркад), м ²	8 396
5	Оценка расхождения P и Ркад (P - Ркад), м ²	0
6	Предельный минимальный и максимальный размеры земельного участка (Рмин и Рмакс), м ²	Рмин = — Рмакс = —
7	Кадастровый или иной номер (обозначение) здания, сооружения, объекта незавершенного строительства, расположенного на земельном участке	—
8	Иные сведения	—

1. Сведения о характерных точках границы уточняемого земельного участка с кадастровым номером 67:26:0010106:179 уточн

Зона № _____							
Обозначение характерных точек границ	Существующие координаты, м		Уточненные координаты, м		Метод определения координат	Средняя квадратическая погрешность определения координат характерной точки (Mt), м	Формулы, примененные для расчета средней квадратической погрешности определения координат характерной точки (Mt), м
	X	Y	X	Y			
1	2	3	4	5	6	7	8
905	390 017,64	1 303 042,80	390 017,64	1 303 042,80	—	0,30	—
906	390 012,11	1 303 040,30	390 012,11	1 303 040,30			
1052	390 010,52	1 303 043,79	390 010,52	1 303 043,79			
1053	390 016,08	1 303 046,33	390 016,08	1 303 046,33			
1017	390 017,08	1 303 044,20	390 017,08	1 303 044,20			
905	390 017,64	1 303 042,80	390 017,64	1 303 042,80		0,30	

2. Сведения о частях границ уточняемого земельного участка с кадастровым номером 67:26:0010106:179 уточн

Обозначение части границ		Горизонтальное проложение (S), м	Описание прохождения части границ	Отметка о наличии земельного спора о местоположении границ земельного участка
от т.	до т.			
1	2	3	4	5
905	906	6,07	—	—
906	1052	3,84		
1052	1053	6,11		
1053	1017	2,35		
1017	905	1,51		

3. Общие сведения об уточняемом земельном участке с кадастровым номером 67:26:0010106:179 уточн

№ п/п	Наименование характеристики земельного участка	Значение характеристики
1	2	3
1	Адрес земельного участка	—
	Местоположение земельного участка (при отсутствии присвоенного адреса)	216400, Российская Федерация, Смоленская область, Десногорск г, 4-й мкр
	Дополнительные сведения о местоположении земельного участка	—

1	2	3
2	Площадь земельного участка ± величина погрешности определения площади (P ± ΔP), м²	24 ± 2
3	Формула, примененная для расчета предельной допустимой погрешности определения площади земельного участка (ΔP), м²	$3,5 * Mt * \sqrt{P} = 3,5 * 0,10 * \sqrt{(24,00)} = 2 = 2$
4	Площадь земельного участка согласно сведениям Единого государственного реестра недвижимости (P _{кад}), м²	24
5	Оценка расхождения P и P _{кад} (P - P _{кад}), м²	0
6	Предельный минимальный и максимальный размеры земельного участка (P _{мин} и P _{макс}), м²	P _{мин} = — P _{макс} = —
7	Кадастровый или иной номер (обозначение) здания, сооружения, объекта незавершенного строительства, расположенного на земельном участке	—
8	Иные сведения	—

1. Сведения о характерных точках границы уточняемого земельного участка с кадастровым номером 67:26:0010106:180 уточн

Зона № —

Обозначение характерных точек границ	Существующие координаты, м		Уточненные координаты, м		Метод определения координат	Средняя квадратическая погрешность определения координат характерной точки (Mt), м	Формулы, примененные для расчета средней квадратической погрешности определения координат характерной точки (Mt), м
	X	Y	X	Y			
1	2	3	4	5	6	7	8
1134	389 750,38	1 302 714,69	389 750,38	1 302 714,69	—	—	—
1135	389 721,62	1 302 775,74	389 721,62	1 302 775,74			
1136	389 661,02	1 302 747,58	389 661,02	1 302 747,58			
1137	389 689,18	1 302 686,98	389 689,18	1 302 686,98			
1134	389 750,38	1 302 714,69	389 750,38	1 302 714,69			
1134	389 750,38	1 302 714,69	389 750,38	1 302 714,69			

2. Сведения о частях границ уточняемого земельного участка с кадастровым номером 67:26:0010106:180 уточн

Обозначение части границ		Горизонтальное проложение (S), м	Описание прохождения части границ	Отметка о наличии земельного спора о местоположении границ земельного участка
от т.	до т.			
1	2	3	4	5
1134	1135	67,49	—	—
1135	1136	66,82		

1	2	3	4	5
1136	1137	66,82	—	—
1137	1134	67,18	—	—

3. Общие сведения об уточняемом земельном участке с кадастровым номером 67:26:0010106:180 уточн

№ п/п	Наименование характеристики земельного участка	Значение характеристики
1	2	3
1	Адрес земельного участка	—
	Местоположение земельного участка (при отсутствии присвоенного адреса)	216400, Российская Федерация, Смоленская область, Десногорск г, 4-й мкр
	Дополнительные сведения о местоположении земельного участка	—
2	Площадь земельного участка ± величина погрешности определения площади ($P \pm \Delta P$), м ²	4499 ± 23
3	Формула, примененная для расчета предельной допустимой погрешности определения площади земельного участка (ΔP), м ²	$3,5 * Mt * \sqrt{P} = 3,5 * 0,10 * \sqrt{4\ 499,00} = 23 = 23$
4	Площадь земельного участка согласно сведениям Единого государственного реестра недвижимости ($P_{кад}$), м ²	4 500
5	Оценка расхождения P и $P_{кад}$ ($P - P_{кад}$), м ²	1
6	Предельный минимальный и максимальный размеры земельного участка ($P_{мин}$ и $P_{макс}$), м ²	$P_{мин} = —$ $P_{макс} = —$
7	Кадастровый или иной номер (обозначение) здания, сооружения, объекта незавершенного строительства, расположенного на земельном участке	—
8	Иные сведения	—

1. Сведения о характерных точках границы уточняемого земельного участка с кадастровым номером 67:26:0010106:181 уточн

Зона № —

Обозначение характерных точек границ	Существующие координаты, м		Уточненные координаты, м		Метод определения координат	Средняя квадратическая погрешность определения координат характерной точки (Mt), м	Формулы, примененные для расчета средней квадратической погрешности определения координат характерной точки (Mt), м
	X	Y	X	Y			
1	2	3	4	5	6	7	8
1138	390 160,35	1 302 737,41	390 160,35	1 302 737,41	—	—	—

1	2	3	4	5	6	7	8
133	390 160,76	1 302 737,60	390 160,76	1 302 737,60	—	0,30	—
1139	390 168,08	1 302 740,97	390 168,08	1 302 740,97		—	
823	390 168,49	1 302 741,15	390 168,49	1 302 741,15		0,30	
1140	390 157,41	1 302 765,40	390 157,41	1 302 765,40		—	
1141	390 149,24	1 302 761,70	390 149,24	1 302 761,70			
1142	390 149,82	1 302 760,44	390 149,82	1 302 760,44		0,30	
691	390 156,15	1 302 763,34	390 156,15	1 302 763,34			
1143	390 162,38	1 302 749,70	390 162,38	1 302 749,70		—	
1144	390 156,06	1 302 746,80	390 156,06	1 302 746,80			
1138	390 160,35	1 302 737,41	390 160,35	1 302 737,41			

2. Сведения о частях границ уточняемого земельного участка с кадастровым номером 67:26:0010106:181 уточн

Обозначение части границ		Горизонтальное проложение (S), м	Описание прохождения части границ	Отметка о наличии земельного спора о местоположении границ земельного участка
от т.	до т.			
1	2	3	4	5
1138	133	0,45	—	—
133	1139	8,06		
1139	823	0,45		
823	1140	26,66		
1140	1141	8,97		
1141	1142	1,39		
1142	691	6,96		
691	1143	15,00		
1143	1144	6,95		
1144	1138	10,32		

3. Общие сведения об уточняемом земельном участке с кадастровым номером 67:26:0010106:181 уточн

№ п/п	Наименование характеристики земельного участка	Значение характеристики
1	2	3
1	Адрес земельного участка	—
	Местоположение земельного участка (при отсутствии присвоенного адреса)	216400, Российская Федерация, Смоленская область, Десногорск г, 4-й мкр
	Дополнительные сведения о местоположении земельного участка	—

1	2	3
2	Площадь земельного участка ± величина погрешности определения площади (P ± ΔP), м²	135 ± 4
3	Формула, примененная для расчета предельной допустимой погрешности определения площади земельного участка (ΔP), м²	$3,5 * Mt * \sqrt{P} = 3,5 * 0,10 * \sqrt{(135,00)} = 4 = 4$
4	Площадь земельного участка согласно сведениям Единого государственного реестра недвижимости (P _{кад}), м²	135
5	Оценка расхождения P и P _{кад} (P - P _{кад}), м²	0
6	Предельный минимальный и максимальный размеры земельного участка (P _{мин} и P _{макс}), м²	P _{мин} = — P _{макс} = —
7	Кадастровый или иной номер (обозначение) здания, сооружения, объекта незавершенного строительства, расположенного на земельном участке	—
8	Иные сведения	—

1. Сведения о характерных точках границы уточняемого земельного участка с кадастровым номером 67:26:0010106:183 уточн

Зона № —

Обозначение характерных точек границ	Существующие координаты, м		Уточненные координаты, м		Метод определения координат	Средняя квадратическая погрешность определения координат характерной точки (Mt), м	Формулы, примененные для расчета средней квадратической погрешности определения координат характерной точки (Mt), м
	X	Y	X	Y			
1	2	3	4	5	6	7	8
1145	390 042,10	1 303 006,31	390 042,10	1 303 006,31	—	—	—
1146	390 039,47	1 303 012,14	390 039,47	1 303 012,14		—	
944	390 035,33	1 303 010,27	390 035,33	1 303 010,27		0,30	
948	390 037,97	1 303 004,44	390 037,97	1 303 004,44		—	
1145	390 042,10	1 303 006,31	390 042,10	1 303 006,31		—	
1145	390 042,10	1 303 006,31	390 042,10	1 303 006,31		—	

2. Сведения о частях границ уточняемого земельного участка с кадастровым номером 67:26:0010106:183 уточн

Обозначение части границ		Горизонтальное проложение (S), м	Описание прохождения части границ	Отметка о наличии земельного спора о местоположении границ земельного участка
от т.	до т.			
1	2	3	4	5
1145	1146	6,40	—	—
1146	944	4,54	—	—

1	2	3	4	5
944	948	6,40	—	—
948	1145	4,53	—	—

3. Общие сведения об уточняемом земельном участке с кадастровым номером 67:26:0010106:183 уточн

№ п/п	Наименование характеристики земельного участка	Значение характеристики
1	2	3
1	Адрес земельного участка	—
	Местоположение земельного участка (при отсутствии присвоенного адреса)	216400, Российская Федерация, Смоленская область, Десногорск г, 4-й мкр
	Дополнительные сведения о местоположении земельного участка	—
2	Площадь земельного участка ± величина погрешности определения площади ($P \pm \Delta P$), м ²	29 ± 2
3	Формула, примененная для расчета предельной допустимой погрешности определения площади земельного участка (ΔP), м ²	$3,5 * Mt * \sqrt{P} = 3,5 * 0,10 * \sqrt{(29,00)} = 2 = 2$
4	Площадь земельного участка согласно сведениям Единого государственного реестра недвижимости ($P_{\text{кад}}$), м ²	29
5	Оценка расхождения P и $P_{\text{кад}}$ ($P - P_{\text{кад}}$), м ²	0
6	Предельный минимальный и максимальный размеры земельного участка ($P_{\text{мин}}$ и $P_{\text{макс}}$), м ²	$P_{\text{мин}} = \text{—}$ $P_{\text{макс}} = \text{—}$
7	Кадастровый или иной номер (обозначение) здания, сооружения, объекта незавершенного строительства, расположенного на земельном участке	—
8	Иные сведения	—

1. Сведения о характерных точках границы уточняемого земельного участка с кадастровым номером 67:26:0010106:184 уточн

Зона № —

Обозначение характерных точек границ	Существующие координаты, м		Уточненные координаты, м		Метод определения координат	Средняя квадратическая погрешность определения координат характерной точки (Mt), м	Формулы, примененные для расчета средней квадратической погрешности определения координат характерной точки (Mt), м
	X	Y	X	Y			
1	2	3	4	5	6	7	8
1147	390 233,82	1 302 707,32	390 233,82	1 302 707,32	—	—	—

1	2	3	4	5	6	7	8
1148	390 230,02	1 302 715,45	390 230,02	1 302 715,45	—	—	—
1149	390 218,08	1 302 709,94	390 218,08	1 302 709,94			
1150	390 215,96	1 302 714,60	390 215,96	1 302 714,60			
788	390 213,23	1 302 713,37	390 213,23	1 302 713,37			
1151	390 217,00	1 302 705,21	390 217,00	1 302 705,21			
786	390 187,02	1 302 691,41	390 187,02	1 302 691,41			
1152	390 189,32	1 302 686,40	390 189,32	1 302 686,40			
1147	390 233,82	1 302 707,32	390 233,82	1 302 707,32			

2. Сведения о частях границ уточняемого земельного участка с кадастровым номером 67:26:0010106:184 уточн

Обозначение части границ		Горизонтальное проложение (S), м	Описание прохождения части границ	Отметка о наличии земельного спора о местоположении границ земельного участка
от т.	до т.			
1	2	3	4	5
1147	1148	8,97	—	—
1148	1149	13,15		
1149	1150	5,12		
1150	788	2,99		
788	1151	8,99		
1151	786	33,00		
786	1152	5,51		
1152	1147	49,17		

3. Общие сведения об уточняемом земельном участке с кадастровым номером 67:26:0010106:184 уточн

№ п/п	Наименование характеристики земельного участка	Значение характеристики
1	2	3
1	Адрес земельного участка	Российская Федерация, Смоленская область, г. Десногорск, мкр 4-й, уч. 4/1
	Местоположение земельного участка (при отсутствии присвоенного адреса)	—
	Дополнительные сведения о местоположении земельного участка	—
2	Площадь земельного участка ± величина погрешности определения площади ($P \pm \Delta P$), м ²	339 ± 6
3	Формула, примененная для расчета предельной допустимой погрешности определения площади земельного участка (ΔP), м ²	$3,5 * M_t * \sqrt{P} = 3,5 * 0,10 * \sqrt{(339,00)} = 6 = 6$

1	2	3
4	Площадь земельного участка согласно сведениям Единого государственного реестра недвижимости (Ркад), м ²	338
5	Оценка расхождения Р и Ркад (Р - Ркад), м ²	1
6	Предельный минимальный и максимальный размеры земельного участка (Рмин и Рмакс), м ²	Рмин = — Рмакс = —
7	Кадастровый или иной номер (обозначение) здания, сооружения, объекта незавершенного строительства, расположенного на земельном участке	—
8	Иные сведения	—

I. Сведения о характерных точках границы уточняемого земельного участка с кадастровым номером 67:26:0010106:20 уточн

Зона № <u> — </u>							
Обозначение характерных точек границ	Существующие координаты, м		Уточненные координаты, м		Метод определения координат	Средняя квадратическая погрешность определения координат характерной точки (Mt), м	Формулы, примененные для расчета средней квадратической погрешности определения координат характерной точки (Mt), м
	X	Y	X	Y			
1	2	3	4	5	6	7	8
1186	390 203,03	1 302 884,30	390 203,03	1 302 884,30	—	—	—
1187	390 200,98	1 302 884,27	390 200,98	1 302 884,27			
1188	390 159,40	1 302 864,90	390 159,40	1 302 864,90			
1189	390 133,41	1 302 921,73	390 133,41	1 302 921,73			
1190	390 110,67	1 302 911,33	390 110,67	1 302 911,33			
1191	390 088,21	1 302 960,44	390 088,21	1 302 960,44			
1192	390 128,81	1 302 976,26	390 128,81	1 302 976,26			
1193	390 132,13	1 302 968,99	390 132,13	1 302 968,99			
1194	390 221,70	1 303 009,96	390 221,70	1 303 009,96			
1195	390 237,85	1 302 976,11	390 237,85	1 302 976,11			
1196	390 242,64	1 302 978,35	390 242,64	1 302 978,35			
1197	390 258,74	1 302 943,88	390 258,74	1 302 943,88			
1198	390 253,94	1 302 941,64	390 253,94	1 302 941,64			
1199	390 263,73	1 302 918,12	390 263,73	1 302 918,12			
1186	390 203,03	1 302 884,30	390 203,03	1 302 884,30			

2. Сведения о частях границ уточняемого земельного участка с кадастровым номером 67:26:0010106:20 уточн

Обозначение части границ		Горизонтальное проложение (S), м	Описание прохождения части границ	Отметка о наличии земельного спора о местоположении границ земельного участка
от т.	до т.			
1	2	3	4	5
1186	1187	2,05	—	—
1187	1188	45,87		
1188	1189	62,49		
1189	1190	25,01		
1190	1191	54,00		
1191	1192	43,57		
1192	1193	7,99		
1193	1194	98,50		
1194	1195	37,51		
1195	1196	5,29		
1196	1197	38,04		
1197	1198	5,30		
1198	1199	25,48		
1199	1186	69,49		

3. Общие сведения об уточняемом земельном участке с кадастровым номером 67:26:0010106:20 уточн

№ п/п	Наименование характеристики земельного участка	Значение характеристики
1	2	3
1	Адрес земельного участка	—
	Местоположение земельного участка (при отсутствии присвоенного адреса)	216400, Российская Федерация, Смоленская область, Десногорск г, 4-й мкр
	Дополнительные сведения о местоположении земельного участка	—
2	Площадь земельного участка ± величина погрешности определения площади ($P \pm \Delta P$), м ²	13981 ± 41
3	Формула, примененная для расчета предельной допустимой погрешности определения площади земельного участка (ΔP), м ²	$3,5 * M_t * \sqrt{P} = 3,5 * 0,10 * \sqrt{(13\ 981,00)} = 41 = 41$
4	Площадь земельного участка согласно сведениям Единого государственного реестра недвижимости (Ркад), м ²	13 981
5	Оценка расхождения Р и Ркад ($P - P_{кад}$), м ²	0

1	2	3
6	Предельный минимальный и максимальный размеры земельного участка (Р _{мин} и Р _{макс}), м ²	Р _{мин} = — Р _{макс} = —
7	Кадастровый или иной номер (обозначение) здания, сооружения, объекта незавершенного строительства, расположенного на земельном участке	—
8	Иные сведения	—

1. Сведения о характерных точках границы уточняемого земельного участка с кадастровым номером 67:26:0010106:2038 уточн

Зона № —

Обозначение характерных точек границ	Существующие координаты, м		Уточненные координаты, м		Метод определения координат	Средняя квадратическая погрешность определения координат характерной точки (Mt), м	Формулы, примененные для расчета средней квадратической погрешности определения координат характерной точки (Mt), м
	X	Y	X	Y			
1	2	3	4	5	6	7	8
1200	390 027,80	1 303 038,65	390 027,80	1 303 038,65	—	—	—
1201	390 025,83	1 303 042,96	390 025,83	1 303 042,96			
1202	390 024,83	1 303 042,52	390 024,83	1 303 042,52			
1203	390 018,96	1 303 039,86	390 018,96	1 303 039,86			
903	390 019,46	1 303 038,79	390 019,46	1 303 038,79		0,30	
1204	390 020,93	1 303 035,55	390 020,93	1 303 035,55		—	
1205	390 026,80	1 303 038,20	390 026,80	1 303 038,20			
1200	390 027,80	1 303 038,65	390 027,80	1 303 038,65			

2. Сведения о частях границ уточняемого земельного участка с кадастровым номером 67:26:0010106:2038 уточн

Обозначение части границ		Горизонтальное проложение (S), м	Описание прохождения части границ	Отметка о наличии земельного спора о местоположении границ земельного участка
от т.	до т.			
1	2	3	4	5
1200	1201	4,74	—	—
1201	1202	1,09		
1202	1203	6,44		
1203	903	1,18		
903	1204	3,56		
1204	1205	6,44		

1	2	3	4	5
1205	1200	1,10	—	—

3. Общие сведения об уточняемом земельном участке с кадастровым номером 67:26:0010106:2038 уточн

№ п/п	Наименование характеристики земельного участка	Значение характеристики
1	2	3
1	Адрес земельного участка	—
	Местоположение земельного участка (при отсутствии присвоенного адреса)	Российская Федерация, Смоленская область, Десногорск г, 4-й мкр
	Дополнительные сведения о местоположении земельного участка	—
2	Площадь земельного участка ± величина погрешности определения площади ($P \pm \Delta P$), м ²	36 ± 2
3	Формула, примененная для расчета предельной допустимой погрешности определения площади земельного участка (ΔP), м ²	$3,5 * Mt * \sqrt{P} = 3,5 * 0,10 * \sqrt{(36,00)} = 2 = 2$
4	Площадь земельного участка согласно сведениям Единого государственного реестра недвижимости ($R_{кад}$), м ²	36
5	Оценка расхождения P и $R_{кад}$ ($P - R_{кад}$), м ²	0
6	Предельный минимальный и максимальный размеры земельного участка ($R_{мин}$ и $R_{макс}$), м ²	$R_{мин} = —$ $R_{макс} = —$
7	Кадастровый или иной номер (обозначение) здания, сооружения, объекта незавершенного строительства, расположенного на земельном участке	—
8	Иные сведения	—

1. Сведения о характерных точках границы уточняемого земельного участка с кадастровым номером 67:26:0010106:21 уточн

Зона № —

Обозначение характерных точек границ	Существующие координаты, м		Уточненные координаты, м		Метод определения координат	Средняя квадратическая погрешность определения координат характерной точки (Mt), м	Формулы, примененные для расчета средней квадратической погрешности определения координат характерной точки (Mt), м
	X	Y	X	Y			
1	2	3	4	5	6	7	8
887	390 004,86	1 303 084,18	390 004,86	1 303 084,18	—	0,30	—
888	390 003,11	1 303 087,99	390 003,11	1 303 087,99	—	0,30	—

1	2	3	4	5	6	7	8
889	389 996,20	1 303 084,84	389 996,20	1 303 084,84	—	0,30	—
890	389 997,95	1 303 081,02	389 997,95	1 303 081,02			
887	390 004,86	1 303 084,18	390 004,86	1 303 084,18			

2. Сведения о частях границ уточняемого земельного участка с кадастровым номером 67:26:0010106:21 уточн

Обозначение части границ		Горизонтальное проложение (S), м	Описание прохождения части границ	Отметка о наличии земельного спора о местоположении границ земельного участка
от т.	до т.			
1	2	3	4	5
887	888	4,19	—	—
888	889	7,59		
889	890	4,20		
890	887	7,60		

3. Общие сведения об уточняемом земельном участке с кадастровым номером 67:26:0010106:21 уточн

№ п/п	Наименование характеристики земельного участка	Значение характеристики
1	2	3
1	Адрес земельного участка	—
	Местоположение земельного участка (при отсутствии присвоенного адреса)	216400, Российская Федерация, Смоленская область, Десногорск г, 4-й мкр
	Дополнительные сведения о местоположении земельного участка	—
2	Площадь земельного участка ± величина погрешности определения площади ($P \pm \Delta P$), м ²	32 ± 2
3	Формула, примененная для расчета предельной допустимой погрешности определения площади земельного участка (ΔP), м ²	$3,5 * M_t * \sqrt{P} = 3,5 * 0,10 * \sqrt{(32,00)} = 2 = 2$
4	Площадь земельного участка согласно сведениям Единого государственного реестра недвижимости (Ркад), м ²	32
5	Оценка расхождения P и Ркад (P - Ркад), м ²	0
6	Предельный минимальный и максимальный размеры земельного участка (Рмин и Рмакс), м ²	Рмин = — Рмакс = —
7	Кадастровый или иной номер (обозначение) здания, сооружения, объекта незавершенного строительства, расположенного на земельном участке	—
8	Иные сведения	—

1. Сведения о характерных точках границы уточняемого земельного участка с кадастровым номером 67:26:0010106:2369 уточн

Зона № _____							
Обозначение характерных точек границ	Существующие координаты, м		Уточненные координаты, м		Метод определения координат	Средняя квадратическая погрешность определения координат характерной точки (Mt), м	Формулы, примененные для расчета средней квадратической погрешности определения координат характерной точки (Mt), м
	X	Y	X	Y			
1	2	3	4	5	6	7	8
н 1	390 028,68	1 303 033,97	390 028,68	1 303 033,97	—	0,10	—
1205	390 026,80	1 303 038,20	390 026,80	1 303 038,20		—	
1204	390 020,93	1 303 035,55	390 020,93	1 303 035,55		—	
899	390 021,20	1 303 034,94	390 021,20	1 303 034,94		0,30	
902	390 022,89	1 303 031,24	390 022,89	1 303 031,24		—	
н 1	390 028,68	1 303 033,97	390 028,68	1 303 033,97		0,10	

2. Сведения о частях границ уточняемого земельного участка с кадастровым номером 67:26:0010106:2369 уточн

Обозначение части границ		Горизонтальное проложение (S), м	Описание прохождения части границ	Отметка о наличии земельного спора о местоположении границ земельного участка
от т.	до т.			
1	2	3	4	5
н 1	1205	4,63	—	—
1205	1204	6,44		
1204	899	0,67		
899	902	4,07		
902	н 1	6,40		

3. Общие сведения об уточняемом земельном участке с кадастровым номером 67:26:0010106:2369 уточн

№ п/п	Наименование характеристики земельного участка	Значение характеристики
1	2	3
1	Адрес земельного участка	—
	Местоположение земельного участка (при отсутствии присвоенного адреса)	216400, Российская Федерация, Смоленская область, Десногорск г, 4-й мкр, бокс 4
	Дополнительные сведения о местоположении земельного участка	—

1	2	3
2	Площадь земельного участка ± величина погрешности определения площади (P ± ΔP), м²	30 ± 2
3	Формула, примененная для расчета предельной допустимой погрешности определения площади земельного участка (ΔP), м²	$3,5 * Mt * \sqrt{P} = 3,5 * 0,10 * \sqrt{(30,00)} = 2 = 2$
4	Площадь земельного участка согласно сведениям Единого государственного реестра недвижимости (Pкад), м²	30
5	Оценка расхождения P и Pкад (P - Pкад), м²	0
6	Предельный минимальный и максимальный размеры земельного участка (Pмин и Pмакс), м²	Pмин = — Pмакс = —
7	Кадастровый или иной номер (обозначение) здания, сооружения, объекта незавершенного строительства, расположенного на земельном участке	—
8	Иные сведения	—

1. Сведения о характерных точках границы уточняемого земельного участка с кадастровым номером 67:26:0010106:24 уточн

Зона № —

Обозначение характерных точек границ	Существующие координаты, м		Уточненные координаты, м		Метод определения координат	Средняя квадратическая погрешность определения координат характерной точки (Mt), м	Формулы, примененные для расчета средней квадратической погрешности определения координат характерной точки (Mt), м
	X	Y	X	Y			
1	2	3	4	5	6	7	8
204	390 045,89	1 303 008,03	390 045,89	1 303 008,03	—	0,10	—
205	390 042,61	1 303 015,27	390 042,61	1 303 015,27			
207	390 038,83	1 303 013,56	390 038,83	1 303 013,56			
1145	390 042,10	1 303 006,31	390 042,10	1 303 006,31		—	
204	390 045,89	1 303 008,03	390 045,89	1 303 008,03		0,10	

2. Сведения о частях границ уточняемого земельного участка с кадастровым номером 67:26:0010106:24 уточн

Обозначение части границ		Горизонтальное проложение (S), м	Описание прохождения части границ	Отметка о наличии земельного спора о местоположении границ земельного участка
от т.	до т.			
1	2	3	4	5
204	205	7,95	—	—
205	207	4,15	—	—

1	2	3	4	5
207	1145	7,95	—	—
1145	204	4,16	—	—

3. Общие сведения об уточняемом земельном участке с кадастровым номером 67:26:0010106:24 уточн

№ п/п	Наименование характеристики земельного участка	Значение характеристики
1	2	3
1	Адрес земельного участка	—
	Местоположение земельного участка (при отсутствии присвоенного адреса)	216400, Российская Федерация, Смоленская область, Десногорск г, 4-й мкр, уч 43
	Дополнительные сведения о местоположении земельного участка	—
2	Площадь земельного участка ± величина погрешности определения площади ($P \pm \Delta P$), м ²	33 ± 2
3	Формула, примененная для расчета предельной допустимой погрешности определения площади земельного участка (ΔP), м ²	$3,5 * Mt * \sqrt{P} = 3,5 * 0,10 * \sqrt{(33,00)} = 2 = 2$
4	Площадь земельного участка согласно сведениям Единого государственного реестра недвижимости ($P_{кад}$), м ²	33
5	Оценка расхождения P и $P_{кад}$ ($P - P_{кад}$), м ²	0
6	Предельный минимальный и максимальный размеры земельного участка ($P_{мин}$ и $P_{макс}$), м ²	$P_{мин} = —$ $P_{макс} = —$
7	Кадастровый или иной номер (обозначение) здания, сооружения, объекта незавершенного строительства, расположенного на земельном участке	—
8	Иные сведения	—

1. Сведения о характерных точках границы уточняемого земельного участка с кадастровым номером 67:26:0010106:2510 уточн

Зона № —

Обозначение характерных точек границ	Существующие координаты, м		Уточненные координаты, м		Метод определения координат	Средняя квадратическая погрешность определения координат характерной точки (Mt), м	Формулы, примененные для расчета средней квадратической погрешности определения координат характерной точки (Mt), м
	X	Y	X	Y			
1	2	3	4	5	6	7	8
н 1	390 007,28	1 303 075,28	390 007,28	1 303 075,28	—	0,10	—

1	2	3	4	5	6	7	8
н 2	390 005,48	1 303 079,46	390 005,48	1 303 079,46	—	0,10	—
912	390 005,30	1 303 079,38	390 005,30	1 303 079,38		0,30	
911	389 999,84	1 303 076,89	389 999,84	1 303 076,89			
671	390 001,64	1 303 072,71	390 001,64	1 303 072,71			
н 1	390 007,28	1 303 075,28	390 007,28	1 303 075,28		0,10	

2. Сведения о частях границ уточняемого земельного участка с кадастровым номером 67:26:0010106:2510 уточн

Обозначение части границ		Горизонтальное проложение (S), м	Описание прохождения части границ	Отметка о наличии земельного спора о местоположении границ земельного участка
от т.	до т.			
1	2	3	4	5
н 1	н 2	4,55	—	—
н 2	912	0,20		
912	911	6,00		
911	671	4,55		
671	н 1	6,20		

3. Общие сведения об уточняемом земельном участке с кадастровым номером 67:26:0010106:2510 уточн

№ п/п	Наименование характеристики земельного участка	Значение характеристики
1	2	3
1	Адрес земельного участка	—
	Местоположение земельного участка (при отсутствии присвоенного адреса)	216400, Российская Федерация, Смоленская область, Десногорск г, 4-й мкр
	Дополнительные сведения о местоположении земельного участка	—
2	Площадь земельного участка ± величина погрешности определения площади ($P \pm \Delta P$), м ²	28 ± 2
3	Формула, примененная для расчета предельной допустимой погрешности определения площади земельного участка (ΔP), м ²	$3,5 * M_t * \sqrt{P} = 3,5 * 0,10 * \sqrt{(28,00)} = 2 = 2$
4	Площадь земельного участка согласно сведениям Единого государственного реестра недвижимости (Ркад), м ²	28
5	Оценка расхождения Р и Ркад ($P - P_{кад}$), м ²	0
6	Предельный минимальный и максимальный размеры земельного участка (Рмин и Рмакс), м ²	Рмин = — Рмакс = —
7	Кадастровый или иной номер (обозначение) здания, сооружения, объекта незавершенного строительства, расположенного на земельном участке	—

1	2	3
8	Иные сведения	—

1. Сведения о характерных точках границы уточняемого земельного участка с кадастровым номером 67:26:0010106:2521 уточн

Зона № —							
Обозначение характерных точек границ	Существующие координаты, м		Уточненные координаты, м		Метод определения координат	Средняя квадратическая погрешность определения координат характерной точки (Mt), м	Формулы, примененные для расчета средней квадратической погрешности определения координат характерной точки (Mt), м
	X	Y	X	Y			
1	2	3	4	5	6	7	8
1072	389 812,33	1 303 395,62	389 812,33	1 303 395,62	—	—	—
1085	389 808,34	1 303 386,52	389 808,34	1 303 386,52			
1084	389 823,74	1 303 380,27	389 823,74	1 303 380,27			
1083	389 782,25	1 303 284,18	389 782,25	1 303 284,18			
1082	389 877,22	1 303 243,21	389 877,22	1 303 243,21		0,10	
н 6	389 928,94	1 303 363,36	389 928,94	1 303 363,36			
н 7	389 897,23	1 303 377,08	389 897,23	1 303 377,08			
1074	389 890,42	1 303 361,42	389 890,42	1 303 361,42		—	
1073	389 827,36	1 303 388,64	389 827,36	1 303 388,64			
1072	389 812,33	1 303 395,62	389 812,33	1 303 395,62			

2. Сведения о частях границ уточняемого земельного участка с кадастровым номером 67:26:0010106:2521 уточн

Обозначение части границ		Горизонтальное проложение (S), м	Описание прохождения части границ	Отметка о наличии земельного спора о местоположении границ земельного участка
от т.	до т.			
1	2	3	4	5
1072	1085	9,94	—	—
1085	1084	16,62		
1084	1083	104,66		
1083	1082	103,43		
1082	н 6	130,81		
н 6	н 7	34,55		
н 7	1074	17,08		
1074	1073	68,68		

1	2	3	4	5
1073	1072	16,57	—	—

3. Общие сведения об уточняемом земельном участке с кадастровым номером 67:26:0010106:2521 уточн

№ п/п	Наименование характеристики земельного участка	Значение характеристики
1	2	3
1	Адрес земельного участка	—
	Местоположение земельного участка (при отсутствии присвоенного адреса)	216400, Российская Федерация, Смоленская область, Десногорск г, 4-й мкр
	Дополнительные сведения о местоположении земельного участка	—
2	Площадь земельного участка ± величина погрешности определения площади ($P \pm \Delta P$), м ²	12508 ± 39
3	Формула, примененная для расчета предельной допустимой погрешности определения площади земельного участка (ΔP), м ²	$3,5 * Mt * \sqrt{P} = 3,5 * 0,10 * \sqrt{(12\ 508,00)} = 39 = 39$
4	Площадь земельного участка согласно сведениям Единого государственного реестра недвижимости ($R_{кад}$), м ²	12 509
5	Оценка расхождения P и $R_{кад}$ ($P - R_{кад}$), м ²	1
6	Предельный минимальный и максимальный размеры земельного участка ($R_{мин}$ и $R_{макс}$), м ²	$R_{мин} = —$ $R_{макс} = —$
7	Кадастровый или иной номер (обозначение) здания, сооружения, объекта незавершенного строительства, расположенного на земельном участке	—
8	Иные сведения	—

1. Сведения о характерных точках границы уточняемого земельного участка с кадастровым номером 67:26:0010106:27 уточн

Зона № —

Обозначение характерных точек границ	Существующие координаты, м		Уточненные координаты, м		Метод определения координат	Средняя квадратическая погрешность определения координат характерной точки (Mt), м	Формулы, примененные для расчета средней квадратической погрешности определения координат характерной точки (Mt), м
	X	Y	X	Y			
1	2	3	4	5	6	7	8
737	390 015,70	1 303 060,22	390 015,70	1 303 060,22	—	0,30	—
677	390 014,02	1 303 064,06	390 014,02	1 303 064,06			

1	2	3	4	5	6	7	8
30	390 006,35	1 303 060,52	390 006,35	1 303 060,52	—	0,30	—
31	390 004,20	1 303 059,50	390 004,20	1 303 059,50			
735	390 005,87	1 303 055,73	390 005,87	1 303 055,73			
736	390 007,26	1 303 056,36	390 007,26	1 303 056,36			
737	390 015,70	1 303 060,22	390 015,70	1 303 060,22			

2. Сведения о частях границ уточняемого земельного участка с кадастровым номером 67:26:0010106:27 уточн

Обозначение части границ		Горизонтальное проложение (S), м	Описание прохождения части границ	Отметка о наличии земельного спора о местоположении границ земельного участка
от т.	до т.			
1	2	3	4	5
737	677	4,19	—	—
677	30	8,45		
30	31	2,38		
31	735	4,12		
735	736	1,53		
736	737	9,28		

3. Общие сведения об уточняемом земельном участке с кадастровым номером 67:26:0010106:27 уточн

№ п/п	Наименование характеристики земельного участка	Значение характеристики
1	2	3
1	Адрес земельного участка	—
	Местоположение земельного участка (при отсутствии присвоенного адреса)	216400, Российская Федерация, Смоленская область, Десногорск г, 4 мкр
	Дополнительные сведения о местоположении земельного участка	—
2	Площадь земельного участка ± величина погрешности определения площади (P ± ΔP), м²	45 ± 2
3	Формула, примененная для расчета предельной допустимой погрешности определения площади земельного участка (ΔP), м²	$3,5 * M_t * \sqrt{P} = 3,5 * 0,10 * \sqrt{(45,00)} = 2 = 2$
4	Площадь земельного участка согласно сведениям Единого государственного реестра недвижимости (P _{кад}), м²	45
5	Оценка расхождения P и P _{кад} (P - P _{кад}), м²	0
6	Предельный минимальный и максимальный размеры земельного участка (P _{мин} и P _{макс}), м²	P _{мин} = — P _{макс} = —

1	2	3
7	Кадастровый или иной номер (обозначение) здания, сооружения, объекта незавершенного строительства, расположенного на земельном участке	—
8	Иные сведения	—

1. Сведения о характерных точках границы уточняемого земельного участка с кадастровым номером 67:26:0010106:2877 уточн

Зона № —							
Обозначение характерных точек границ	Существующие координаты, м		Уточненные координаты, м		Метод определения координат	Средняя квадратическая погрешность определения координат характерной точки (Mt), м	Формулы, примененные для расчета средней квадратической погрешности определения координат характерной точки (Mt), м
	X	Y	X	Y			
1	2	3	4	5	6	7	8
971	389 971,52	1 302 882,50	389 971,52	1 302 882,50	—	0,30	—
922	389 936,54	1 302 959,78	389 936,54	1 302 959,78		0,10	
3	389 930,61	1 302 972,89	389 930,61	1 302 972,89			
4	389 849,71	1 302 944,04	389 849,71	1 302 944,04			
5	389 894,01	1 302 824,10	389 894,01	1 302 824,10			
6	389 881,04	1 302 819,54	389 881,04	1 302 819,54			
7	389 890,57	1 302 792,41	389 890,57	1 302 792,41			
8	389 975,48	1 302 822,25	389 975,48	1 302 822,25			
16	389 951,03	1 302 875,69	389 951,03	1 302 875,69			
971	389 971,52	1 302 882,50	389 971,52	1 302 882,50			

2. Сведения о частях границ уточняемого земельного участка с кадастровым номером 67:26:0010106:2877 уточн

Обозначение части границ		Горизонтальное проложение (S), м	Описание прохождения части границ	Отметка о наличии земельного спора о местоположении границ земельного участка
от т.	до т.			
1	2	3	4	5
971	922	84,83	—	—
922	3	14,39		
3	4	85,89		
4	5	127,86		
5	6	13,75		

1	2	3	4	5	6	7	8
1081	389 936,90	1 303 217,46	389 936,90	1 303 217,46	—	—	
1080	389 968,06	1 303 297,06	389 968,06	1 303 297,06			
1079	389 968,59	1 303 309,23	389 968,59	1 303 309,23			
1078	389 967,10	1 303 339,59	389 967,10	1 303 339,59			
1077	389 955,09	1 303 410,07	389 955,09	1 303 410,07			
1076	389 901,68	1 303 432,80	389 901,68	1 303 432,80			
1075	389 873,90	1 303 368,56	389 873,90	1 303 368,56			
1074	389 890,42	1 303 361,42	389 890,42	1 303 361,42			
н 7	389 897,23	1 303 377,08	389 897,23	1 303 377,08			
н 6	389 928,94	1 303 363,36	389 928,94	1 303 363,36			
1082	389 877,22	1 303 243,21	389 877,22	1 303 243,21		—	
1081	389 936,90	1 303 217,46	389 936,90	1 303 217,46			

2. Сведения о частях границ уточняемого земельного участка с кадастровым номером 67:26:0010106:2956 уточн

Обозначение части границ		Горизонтальное проложение (S), м	Описание прохождения части границ	Отметка о наличии земельного спора о местоположении границ земельного участка
от т.	до т.			
1	2	3	4	5
1081	1080	85,48	—	—
1080	1079	12,18		
1079	1078	30,40		
1078	1077	71,50		
1077	1076	58,05		
1076	1075	69,99		
1075	1074	18,00		
1074	н 7	17,08		
н 7	н 6	34,55		
н 6	1082	130,81		
1082	1081	65,00		

3. Общие сведения об уточняемом земельном участке с кадастровым номером 67:26:0010106:2956 уточн

№ п/п	Наименование характеристики земельного участка	Значение характеристики
1	2	3

1	2	3
1	Адрес земельного участка	Российская Федерация, Смоленская область, г. Десногорск, 4 микрорайон
	Местоположение земельного участка (при отсутствии присвоенного адреса)	—
	Дополнительные сведения о местоположении земельного участка	—
2	Площадь земельного участка ± величина погрешности определения площади ($P \pm \Delta P$), м ²	12104 ± 39
3	Формула, примененная для расчета предельной допустимой погрешности определения площади земельного участка (ΔP), м ²	$3,5 * Mt * \sqrt{P} = 3,5 * 0,10 * \sqrt{(12\ 104,00)} = 39 = 39$
4	Площадь земельного участка согласно сведениям Единого государственного реестра недвижимости ($P_{\text{кад}}$), м ²	12 104
5	Оценка расхождения P и $P_{\text{кад}}$ ($P - P_{\text{кад}}$), м ²	0
6	Предельный минимальный и максимальный размеры земельного участка ($P_{\text{мин}}$ и $P_{\text{макс}}$), м ²	$P_{\text{мин}} = \text{—}$ $P_{\text{макс}} = \text{—}$
7	Кадастровый или иной номер (обозначение) здания, сооружения, объекта незавершенного строительства, расположенного на земельном участке	—
8	Иные сведения	—

1. Сведения о характерных точках границы уточняемого земельного участка с кадастровым номером 67:26:0010106:34 уточн

Зона № —

Обозначение характерных точек границ	Существующие координаты, м		Уточненные координаты, м		Метод определения координат	Средняя квадратическая погрешность определения координат характерной точки (Mt), м	Формулы, примененные для расчета средней квадратической погрешности определения координат характерной точки (Mt), м
	X	Y	X	Y			
1	2	3	4	5	6	7	8
988	390 075,09	1 302 534,08	390 075,09	1 302 534,08	—	0,30	—
989	390 075,20	1 302 533,85	390 075,20	1 302 533,85			
990	390 076,48	1 302 531,08	390 076,48	1 302 531,08			
991	390 076,83	1 302 530,31	390 076,83	1 302 530,31			
992	390 086,79	1 302 534,91	390 086,79	1 302 534,91			
993	390 085,10	1 302 538,67	390 085,10	1 302 538,67			

1	2	3	4	5	6	7	8
988	390 075,09	1 302 534,08	390 075,09	1 302 534,08	—	0,30	—

2. Сведения о частях границ уточняемого земельного участка с кадастровым номером 67:26:0010106:34 уточн

Обозначение части границ		Горизонтальное проложение (S), м	Описание прохождения части границ	Отметка о наличии земельного спора о местоположении границ земельного участка
от т.	до т.			
1	2	3	4	5
988	989	0,25	—	—
989	990	3,05		
990	991	0,85		
991	992	10,97		
992	993	4,12		
993	988	11,01		

3. Общие сведения об уточняемом земельном участке с кадастровым номером 67:26:0010106:34 уточн

№ п/п	Наименование характеристики земельного участка	Значение характеристики
1	2	3
1	Адрес земельного участка	—
	Местоположение земельного участка (при отсутствии присвоенного адреса)	216400, Российская Федерация, Смоленская область, Десногорск г, 4-й мкр
	Дополнительные сведения о местоположении земельного участка	—
2	Площадь земельного участка ± величина погрешности определения площади ($P \pm \Delta P$), м ²	45 ± 2
3	Формула, примененная для расчета предельной допустимой погрешности определения площади земельного участка (ΔP), м ²	$3,5 * M_t * \sqrt{P} = 3,5 * 0,10 * \sqrt{(45,00)} = 2 = 2$
4	Площадь земельного участка согласно сведениям Единого государственного реестра недвижимости (Ркад), м ²	46
5	Оценка расхождения Р и Ркад (Р - Ркад), м ²	1
6	Предельный минимальный и максимальный размеры земельного участка (Рмин и Рмакс), м ²	Рмин = — Рмакс = —
7	Кадастровый или иной номер (обозначение) здания, сооружения, объекта незавершенного строительства, расположенного на земельном участке	—
8	Иные сведения	—

1. Сведения о характерных точках границы уточняемого земельного участка с кадастровым номером 67:26:0010106:38 уточн

Зона № _____

Обозначение характерных точек границ	Существующие координаты, м		Уточненные координаты, м		Метод определения координат	Средняя квадратическая погрешность определения координат характерной точки (Mt), м	Формулы, примененные для расчета средней квадратической погрешности определения координат характерной точки (Mt), м
	X	Y	X	Y			
1	2	3	4	5	6	7	8
333	390 005,05	1 303 110,99	390 005,05	1 303 110,99	—	0,10	—
1098	389 993,39	1 303 136,45	389 993,39	1 303 136,45		—	
336	390 017,04	1 303 147,26	390 017,04	1 303 147,26		0,10	
334	390 028,69	1 303 121,80	390 028,69	1 303 121,80			
333	390 005,05	1 303 110,99	390 005,05	1 303 110,99			

Вырез 1 из 1

329	390 007,56	1 303 118,94	390 007,56	1 303 118,94	—	0,10	—
330	390 001,10	1 303 133,19	390 001,10	1 303 133,19			
332	390 012,07	1 303 138,10	390 012,07	1 303 138,10			
331	390 018,51	1 303 123,91	390 018,51	1 303 123,91			
329	390 007,56	1 303 118,94	390 007,56	1 303 118,94			

2. Сведения о частях границ уточняемого земельного участка с кадастровым номером 67:26:0010106:38 уточн

Обозначение части границ		Горизонтальное проложение (S), м	Описание прохождения части границ	Отметка о наличии земельного спора о местоположении границ земельного участка
от т.	до т.			
1	2	3	4	5
333	334	25,99	—	—
334	336	28,00		
336	1098	26,00		
1098	333	28,00		

Вырез 1 из 1

329	330	15,65	—	—
330	332	12,02		
332	331	15,58		
331	329	12,03		

3. Общие сведения об уточняемом земельном участке с кадастровым номером 67:26:0010106:38 уточн

№ п/п	Наименование характеристики земельного участка	Значение характеристики
1	2	3
1	Адрес земельного участка	—
	Местоположение земельного участка (при отсутствии присвоенного адреса)	216400, Российская Федерация, Смоленская область, Десногорск г, 4-й мкр
	Дополнительные сведения о местоположении земельного участка	—
2	Площадь земельного участка ± величина погрешности определения площади ($P \pm \Delta P$), м ²	540 ± 8
3	Формула, примененная для расчета предельной допустимой погрешности определения площади земельного участка (ΔP), м ²	$3,5 * Mt * \sqrt{P} = 3,5 * 0,10 * \sqrt{(540,00)} = 8 = 8$
4	Площадь земельного участка согласно сведениям Единого государственного реестра недвижимости (Ркад), м ²	728
5	Оценка расхождения P и Ркад (P - Ркад), м ²	188
6	Предельный минимальный и максимальный размеры земельного участка (Рмин и Рмакс), м ²	Рмин = — Рмакс = —
7	Кадастровый или иной номер (обозначение) здания, сооружения, объекта незавершенного строительства, расположенного на земельном участке	—
8	Иные сведения	—

1. Сведения о характерных точках границы уточняемого земельного участка с кадастровым номером 67:26:0010106:44 уточн

Зона № —

Обозначение характерных точек границ	Существующие координаты, м		Уточненные координаты, м		Метод определения координат	Средняя квадратическая погрешность определения координат характерной точки (Mt), м	Формулы, примененные для расчета средней квадратической погрешности определения координат характерной точки (Mt), м
	X	Y	X	Y			
1	2	3	4	5	6	7	8
1166	390 176,24	1 302 692,26	390 176,24	1 302 692,26	—	—	—
373	390 165,25	1 302 687,22	390 165,25	1 302 687,22		0,10	
371	390 171,25	1 302 673,99	390 171,25	1 302 673,99			
372	390 182,50	1 302 678,64	390 182,50	1 302 678,64			

1	2	3	4	5	6	7	8
1167	390 179,58	1 302 684,98	390 179,58	1 302 684,98	—	—	—
1166	390 176,24	1 302 692,26	390 176,24	1 302 692,26			
Вырез 1 из 1							
1157	390 178,94	1 302 680,15	390 178,94	1 302 680,15	—	—	—
1158	390 173,19	1 302 677,54	390 173,19	1 302 677,54			
1159	390 168,91	1 302 686,97	390 168,91	1 302 686,97			
1160	390 174,64	1 302 689,58	390 174,64	1 302 689,58			
1157	390 178,94	1 302 680,15	390 178,94	1 302 680,15			
1157	390 178,94	1 302 680,15	390 178,94	1 302 680,15			

2. Сведения о частях границ уточняемого земельного участка с кадастровым номером 67:26:0010106:44 уточн

Обозначение части границ		Горизонтальное проложение (S), м	Описание прохождения части границ	Отметка о наличии земельного спора о местоположении границ земельного участка
от т.	до т.			
1	2	3	4	5
1166	1167	8,01	—	—
1167	372	6,98		
372	371	12,17		
371	373	14,53		
373	1166	12,09		

Вырез 1 из 1

1157	1158	6,31	—	—
1158	1159	10,36		
1159	1160	6,30		
1160	1157	10,36		

3. Общие сведения об уточняемом земельном участке с кадастровым номером 67:26:0010106:44 уточн

№ п/п	Наименование характеристики земельного участка	Значение характеристики
1	2	3
1	Адрес земельного участка	—
	Местоположение земельного участка (при отсутствии присвоенного адреса)	216400, Российская Федерация, Смоленская область, Десногорск г, 4-й мкр
	Дополнительные сведения о местоположении земельного участка	—
2	Площадь земельного участка ± величина погрешности определения площади ($P \pm \Delta P$), м ²	114 ± 4

1	2	3
3	Формула, примененная для расчета предельной допустимой погрешности определения площади земельного участка (ΔP), м ²	$3,5 * M_t * \sqrt{P} = 3,5 * 0,10 * \sqrt{(114,00)} = 4 = 4$
4	Площадь земельного участка согласно сведениям Единого государственного реестра недвижимости ($R_{\text{кад}}$), м ²	179
5	Оценка расхождения P и $R_{\text{кад}}$ ($P - R_{\text{кад}}$), м ²	65
6	Предельный минимальный и максимальный размеры земельного участка ($R_{\text{мин}}$ и $R_{\text{макс}}$), м ²	$R_{\text{мин}} = \text{---}$ $R_{\text{макс}} = \text{---}$
7	Кадастровый или иной номер (обозначение) здания, сооружения, объекта незавершенного строительства, расположенного на земельном участке	---
8	Иные сведения	---

1. Сведения о характерных точках границы уточняемого земельного участка с кадастровым номером 67:26:0010106:75 уточн

Зона № ---

Обозначение характерных точек границ	Существующие координаты, м		Уточненные координаты, м		Метод определения координат	Средняя квадратическая погрешность определения координат характерной точки (M_t), м	Формулы, примененные для расчета средней квадратической погрешности определения координат характерной точки (M_t), м
	X	Y	X	Y			
1	2	3	4	5	6	7	8
385	390 043,71	1 303 033,56	390 043,71	1 303 033,56	---	0,30	---
392	390 031,11	1 303 061,02	390 031,11	1 303 061,02			
391	390 030,78	1 303 062,39	390 030,78	1 303 062,39			
н4331У	---	---	390 045,91	1 303 070,85		---	
н4330У	---	---	390 053,11	1 303 074,90		---	
390	390 056,10	1 303 075,87	390 056,10	1 303 075,87		0,30	
389	390 063,29	1 303 060,48	390 063,29	1 303 060,48			
388	390 064,21	1 303 058,42	390 064,21	1 303 058,42			
387	390 064,97	1 303 058,67	390 064,97	1 303 058,67			
386	390 070,99	1 303 046,02	390 070,99	1 303 046,02			
385	390 043,71	1 303 033,56	390 043,71	1 303 033,56			

2. Сведения о частях границ уточняемого земельного участка с кадастровым номером 67:26:0010106:75 уточн

Обозначение части границ		Горизонтальное проложение (S), м	Описание прохождения части границ	Отметка о наличии земельного спора о местоположении границ земельного участка
от т.	до т.			
1	2	3	4	5
385	392	30,21	—	—
392	391	1,41		
391	н4331У	17,33		
н4331У	н4330У	8,26		
н4330У	390	3,14		
390	389	16,99		
389	388	2,26		
388	387	0,80		
387	386	14,01		
386	385	29,99		

3. Общие сведения об уточняемом земельном участке с кадастровым номером 67:26:0010106:75 уточн

№ п/п	Наименование характеристики земельного участка	Значение характеристики
1	2	3
1	Адрес земельного участка	—
	Местоположение земельного участка (при отсутствии присвоенного адреса)	216400, Российская Федерация, Смоленская область, Десногорск г, 4-й мкр
	Дополнительные сведения о местоположении земельного участка	—
2	Площадь земельного участка ± величина погрешности определения площади ($P \pm \Delta P$), м ²	961 ± 11
3	Формула, примененная для расчета предельной допустимой погрешности определения площади земельного участка (ΔP), м ²	$3,5 * M_t * \sqrt{P} = 3,5 * 0,10 * \sqrt{(961,00)} = 11 = 11$
4	Площадь земельного участка согласно сведениям Единого государственного реестра недвижимости ($P_{\text{кад}}$), м ²	953
5	Оценка расхождения P и $P_{\text{кад}}$ ($P - P_{\text{кад}}$), м ²	8
6	Предельный минимальный и максимальный размеры земельного участка ($P_{\text{мин}}$ и $P_{\text{макс}}$), м ²	$P_{\text{мин}} = \text{—}$ $P_{\text{макс}} = \text{—}$
7	Кадастровый или иной номер (обозначение) здания, сооружения, объекта незавершенного строительства, расположенного на земельном участке	—
8	Иные сведения	—

1. Сведения о характерных точках границы уточняемого земельного участка с кадастровым номером 67:26:0010106:81 ут

Зона № —							
Обозначение характерных точек границ	Существующие координаты, м		Уточненные координаты, м		Метод определения координат	Средняя квадратическая погрешность определения координат характерной точки (Mt), м	Формулы, примененные для расчета средней квадратической погрешности определения координат характерной точки (Mt), м
	X	Y	X	Y			
1	2	3	4	5	6	7	8
4336	—	—	390 083,56	1 303 051,98	—	—	—
794	—	—	390 096,25	1 303 058,24		0,30	
5	—	—	390 082,11	1 303 089,17		0,10	
1023	—	—	390 081,62	1 303 088,93		0,30	
1026	—	—	390 068,91	1 303 082,32			
4336	—	—	390 083,56	1 303 051,98			

2. Сведения о частях границ уточняемого земельного участка с кадастровым номером 67:26:0010106:81 ут

Обозначение части границ		Горизонтальное проложение (S), м	Описание прохождения части границ	Отметка о наличии земельного спора о местоположении границ земельного участка
от т.	до т.			
1	2	3	4	5
4336	794	14,15	—	—
794	5	34,01		
5	1026	14,87		
1026	4336	33,69		

3. Общие сведения об уточняемом земельном участке с кадастровым номером 67:26:0010106:81 ут

№ п/п	Наименование характеристики земельного участка	Значение характеристики
1	2	3
1	Адрес земельного участка	—
	Местоположение земельного участка (при отсутствии присвоенного адреса)	216400, Российская Федерация, Смоленская область, Десногорск г, 4-й мкр
	Дополнительные сведения о местоположении земельного участка	—
2	Площадь земельного участка ± величина погрешности определения площади ($P \pm \Delta P$), м ²	491 ± 8

1	2	3
3	Формула, примененная для расчета предельной допустимой погрешности определения площади земельного участка (ΔP), м ²	$3,5 * Mt * \sqrt{P} = 3,5 * 0,10 * \sqrt{(491,00)} = 8 = 8$
4	Площадь земельного участка согласно сведениям Единого государственного реестра недвижимости (Ркад), м ²	476
5	Оценка расхождения Р и Ркад (Р - Ркад), м ²	15
6	Предельный минимальный и максимальный размеры земельного участка (Рмин и Рмакс), м ²	Рмин = — Рмакс = —
7	Кадастровый или иной номер (обозначение) здания, сооружения, объекта незавершенного строительства, расположенного на земельном участке	—
8	Иные сведения	—

1. Сведения о характерных точках границы уточняемого земельного участка с кадастровым номером 67:26:0010106:83 уточн

Зона № _____

Обозначение характерных точек границ	Существующие координаты, м		Уточненные координаты, м		Метод определения координат	Средняя квадратическая погрешность определения координат характерной точки (Mt), м	Формулы, примененные для расчета средней квадратической погрешности определения координат характерной точки (Mt), м
	X	Y	X	Y			
1	2	3	4	5	6	7	8
858	390 156,39	1 303 129,64	390 156,39	1 303 129,64	—	0,30	—
859	390 148,94	1 303 145,55	390 148,94	1 303 145,55			
860	390 143,45	1 303 156,71	390 143,45	1 303 156,71			
861	390 143,27	1 303 157,06	390 143,27	1 303 157,06			
862	390 130,90	1 303 151,60	390 130,90	1 303 151,60			
863	390 134,38	1 303 144,05	390 134,38	1 303 144,05			
864	390 137,62	1 303 136,93	390 137,62	1 303 136,93			
865	390 138,31	1 303 135,45	390 138,31	1 303 135,45			
866	390 138,23	1 303 135,41	390 138,23	1 303 135,41			
867	390 138,45	1 303 134,92	390 138,45	1 303 134,92			
868	390 145,85	1 303 118,56	390 145,85	1 303 118,56			
869	390 146,01	1 303 118,25	390 146,01	1 303 118,25			
856	390 158,74	1 303 123,23	390 158,74	1 303 123,23			

1	2	3	4	5	6	7	8
857	390 158,65	1 303 123,68	390 158,65	1 303 123,68	—	0,30	—
858	390 156,39	1 303 129,64	390 156,39	1 303 129,64			

2. Сведения о частях границ уточняемого земельного участка с кадастровым номером 67:26:0010106:83 уточн

Обозначение части границ		Горизонтальное проложение (S), м	Описание прохождения части границ	Отметка о наличии земельного спора о местоположении границ земельного участка
от т.	до т.			
1	2	3	4	5
858	859	17,57	—	—
859	860	12,44		
860	861	0,39		
861	862	13,52		
862	863	8,31		
863	864	7,82		
864	865	1,63		
865	866	0,09		
866	867	0,54		
867	868	17,96		
868	869	0,35		
869	856	13,67		
856	857	0,46		
857	858	6,37		

3. Общие сведения об уточняемом земельном участке с кадастровым номером 67:26:0010106:83 уточн

№ п/п	Наименование характеристики земельного участка	Значение характеристики
1	2	3
1	Адрес земельного участка	—
	Местоположение земельного участка (при отсутствии присвоенного адреса)	216400, Российская Федерация, Смоленская область, Десногорск г, 4-й мкр
	Дополнительные сведения о местоположении земельного участка	—
2	Площадь земельного участка ± величина погрешности определения площади ($P \pm \Delta P$), м ²	513 ± 8
3	Формула, примененная для расчета предельной допустимой погрешности определения площади земельного участка (ΔP), м ²	$3,5 * M_t * \sqrt{P} = 3,5 * 0,10 * \sqrt{(513,00)} = 8 = 8$

1	2	3
4	Площадь земельного участка согласно сведениям Единого государственного реестра недвижимости (Ркад), м ²	513
5	Оценка расхождения Р и Ркад (Р - Ркад), м ²	0
6	Предельный минимальный и максимальный размеры земельного участка (Рмин и Рмакс), м ²	Рмин = — Рмакс = —
7	Кадастровый или иной номер (обозначение) здания, сооружения, объекта незавершенного строительства, расположенного на земельном участке	—
8	Иные сведения	—

1. Сведения о характерных точках границы уточняемого земельного участка с кадастровым номером 67:26:0010106:84 уточн

Зона № —

Обозначение характерных точек границ	Существующие координаты, м		Уточненные координаты, м		Метод определения координат	Средняя квадратическая погрешность определения координат характерной точки (Mt), м	Формулы, примененные для расчета средней квадратической погрешности определения координат характерной точки (Mt), м
	X	Y	X	Y			
1	2	3	4	5	6	7	8
930	390 053,09	1 302 976,64	390 053,09	1 302 976,64	—	0,30	—
931	390 061,08	1 302 956,48	390 061,08	1 302 956,48			
932	390 119,80	1 302 984,26	390 119,80	1 302 984,26			
933	390 113,35	1 303 003,47	390 113,35	1 303 003,47			
934	390 103,87	1 303 023,85	390 103,87	1 303 023,85			
935	390 077,61	1 303 011,93	390 077,61	1 303 011,93			
929	390 045,04	1 302 997,75	390 045,04	1 302 997,75			
930	390 053,09	1 302 976,64	390 053,09	1 302 976,64			

2. Сведения о частях границ уточняемого земельного участка с кадастровым номером 67:26:0010106:84 уточн

Обозначение части границ		Горизонтальное проложение (S), м	Описание прохождения части границ	Отметка о наличии земельного спора о местоположении границ земельного участка
от т.	до т.			
1	2	3	4	5
930	931	21,69	—	—
931	932	64,96		
932	933	20,26		

1	2	3	4	5	6	7	8
625	390 022,21	1 303 012,71	390 022,21	1 303 012,71	—	0,30	—
628	390 020,43	1 303 016,61	390 020,43	1 303 016,61			
627	390 027,68	1 303 019,91	390 027,68	1 303 019,91			
626	390 029,41	1 303 016,01	390 029,41	1 303 016,01			
625	390 022,21	1 303 012,71	390 022,21	1 303 012,71			

2. Сведения о частях границ уточняемого земельного участка с кадастровым номером 67:26:0010106:85 уточн

Обозначение части границ		Горизонтальное проложение (S), м	Описание прохождения части границ	Отметка о наличии земельного спора о местоположении границ земельного участка
от т.	до т.			
1	2	3	4	5
625	628	4,29	—	—
628	627	7,97		
627	626	4,27		
626	625	7,92		

3. Общие сведения об уточняемом земельном участке с кадастровым номером 67:26:0010106:85 уточн

№ п/п	Наименование характеристики земельного участка	Значение характеристики
1	2	3
1	Адрес земельного участка	—
	Местоположение земельного участка (при отсутствии присвоенного адреса)	216400, Российская Федерация, Смоленская область, Десногорск г, 4-й мкр
	Дополнительные сведения о местоположении земельного участка	—
2	Площадь земельного участка ± величина погрешности определения площади ($P \pm \Delta P$), м ²	34 ± 2
3	Формула, примененная для расчета предельной допустимой погрешности определения площади земельного участка (ΔP), м ²	$3,5 * M_t * \sqrt{P} = 3,5 * 0,10 * \sqrt{(34,00)} = 2 = 2$
4	Площадь земельного участка согласно сведениям Единого государственного реестра недвижимости ($P_{кад}$), м ²	34
5	Оценка расхождения P и $P_{кад}$ ($P - P_{кад}$), м ²	0
6	Предельный минимальный и максимальный размеры земельного участка ($P_{мин}$ и $P_{макс}$), м ²	$P_{мин} = —$ $P_{макс} = —$
7	Кадастровый или иной номер (обозначение) здания, сооружения, объекта незавершенного строительства, расположенного на земельном участке	—
8	Иные сведения	—

1. Сведения о характерных точках границы уточняемого земельного участка с кадастровым номером 67:26:0010106:88 уточн

Зона № _____							
Обозначение характерных точек границ	Существующие координаты, м		Уточненные координаты, м		Метод определения координат	Средняя квадратическая погрешность определения координат характерной точки (Mt), м	Формулы, примененные для расчета средней квадратической погрешности определения координат характерной точки (Mt), м
	X	Y	X	Y			
1	2	3	4	5	6	7	8
86	390 090,56	1 302 732,31	390 090,56	1 302 732,31	—	0,30	—
87	390 077,65	1 302 760,32	390 077,65	1 302 760,32			
5	390 028,43	1 302 737,73	390 028,43	1 302 737,73			
4	390 034,36	1 302 724,78	390 034,36	1 302 724,78			
3	390 033,13	1 302 722,21	390 033,13	1 302 722,21			
2	390 032,88	1 302 720,80	390 032,88	1 302 720,80			
1	390 048,06	1 302 687,60	390 048,06	1 302 687,60			
832	390 092,02	1 302 707,71	390 092,02	1 302 707,71			
92	390 087,28	1 302 718,08	390 087,28	1 302 718,08			
93	390 095,21	1 302 721,71	390 095,21	1 302 721,71			
86	390 090,56	1 302 732,31	390 090,56	1 302 732,31			
						0,30	

2. Сведения о частях границ уточняемого земельного участка с кадастровым номером 67:26:0010106:88 уточн

Обозначение части границ		Горизонтальное проложение (S), м	Описание прохождения части границ	Отметка о наличии земельного спора о местоположении границ земельного участка
от т.	до т.			
1	2	3	4	5
86	87	30,84	—	—
87	5	54,16		
5	4	14,24		
4	3	2,85		
3	2	1,43		
2	1	36,51		
1	832	48,34		
832	92	11,40		
92	93	8,72		

1	2	3	4	5
93	86	11,58	—	—

3. Общие сведения об уточняемом земельном участке с кадастровым номером 67:26:0010106:88 уточн

№ п/п	Наименование характеристики земельного участка	Значение характеристики
1	2	3
1	Адрес земельного участка	—
	Местоположение земельного участка (при отсутствии присвоенного адреса)	216400, Российская Федерация, Смоленская область, Десногорск г, 4-й мкр, д 2
	Дополнительные сведения о местоположении земельного участка	—
2	Площадь земельного участка ± величина погрешности определения площади ($P \pm \Delta P$), м ²	2928 ± 19
3	Формула, примененная для расчета предельной допустимой погрешности определения площади земельного участка (ΔP), м ²	$3,5 * Mt * \sqrt{P} = 3,5 * 0,10 * \sqrt{2\ 928,00} = 19 = 19$
4	Площадь земельного участка согласно сведениям Единого государственного реестра недвижимости ($R_{кад}$), м ²	2 928
5	Оценка расхождения P и $R_{кад}$ ($P - R_{кад}$), м ²	0
6	Предельный минимальный и максимальный размеры земельного участка ($R_{мин}$ и $R_{макс}$), м ²	$R_{мин} = —$ $R_{макс} = —$
7	Кадастровый или иной номер (обозначение) здания, сооружения, объекта незавершенного строительства, расположенного на земельном участке	—
8	Иные сведения	—

1. Сведения о характерных точках границы уточняемого земельного участка с кадастровым номером 67:26:0010106:89 уточн

Зона № —

Обозначение характерных точек границ	Существующие координаты, м		Уточненные координаты, м		Метод определения координат	Средняя квадратическая погрешность определения координат характерной точки (Mt), м	Формулы, примененные для расчета средней квадратической погрешности определения координат характерной точки (Mt), м
	X	Y	X	Y			
1	2	3	4	5	6	7	8
832	390 092,02	1 302 707,71	390 092,02	1 302 707,71	—	0,30	—
92	390 087,28	1 302 718,08	390 087,28	1 302 718,08	—	0,30	—

1	2	3	4	5	6	7	8
93	390 095,21	1 302 721,71	390 095,21	1 302 721,71	—	0,30	—
86	390 090,56	1 302 732,31	390 090,56	1 302 732,31			
122	390 100,10	1 302 737,02	390 100,10	1 302 737,02			
121	390 099,91	1 302 738,34	390 099,91	1 302 738,34			
120	390 110,30	1 302 742,53	390 110,30	1 302 742,53			
119	390 118,27	1 302 739,57	390 118,27	1 302 739,57			
118	390 134,21	1 302 746,87	390 134,21	1 302 746,87			
117	390 153,58	1 302 704,54	390 153,58	1 302 704,54			
116	390 155,05	1 302 680,90	390 155,05	1 302 680,90			
833	390 138,35	1 302 673,27	390 138,35	1 302 673,27			
834	390 132,98	1 302 684,99	390 132,98	1 302 684,99			
835	390 122,54	1 302 689,19	390 122,54	1 302 689,19			
836	390 111,20	1 302 692,96	390 111,20	1 302 692,96			
837	390 100,92	1 302 688,26	390 100,92	1 302 688,26			
832	390 092,02	1 302 707,71	390 092,02	1 302 707,71			

2. Сведения о частях границ уточняемого земельного участка с кадастровым номером 67:26:0010106:89 уточн

Обозначение части границ		Горизонтальное проложение (S), м	Описание прохождения части границ	Отметка о наличии земельного спора о местоположении границ земельного участка
от т.	до т.			
1	2	3	4	5
832	92	11,40	—	—
92	93	8,72		
93	86	11,58		
86	122	10,64		
122	121	1,33		
121	120	11,20		
120	119	8,50		
119	118	17,53		
118	117	46,55		
117	116	23,69		
116	833	18,36		
833	834	12,89		
834	835	11,25		
835	836	11,95		

1	2	3	4	5
836	837	11,30	—	—
837	832	21,39	—	—

3. Общие сведения об уточняемом земельном участке с кадастровым номером 67:26:0010106:89 уточн

№ п/п	Наименование характеристики земельного участка	Значение характеристики
1	2	3
1	Адрес земельного участка	—
	Местоположение земельного участка (при отсутствии присвоенного адреса)	216400, Российская Федерация, Смоленская область, Десногорск г, 4-й мкр, д 3
	Дополнительные сведения о местоположении земельного участка	—
2	Площадь земельного участка ± величина погрешности определения площади ($P \pm \Delta P$), м ²	3063 ± 19
3	Формула, примененная для расчета предельной допустимой погрешности определения площади земельного участка (ΔP), м ²	$3,5 * Mt * \sqrt{P} = 3,5 * 0,10 * \sqrt{3\ 063,00} = 19 = 19$
4	Площадь земельного участка согласно сведениям Единого государственного реестра недвижимости ($P_{кад}$), м ²	3 063
5	Оценка расхождения P и $P_{кад}$ ($P - P_{кад}$), м ²	0
6	Предельный минимальный и максимальный размеры земельного участка ($P_{мин}$ и $P_{макс}$), м ²	$P_{мин} = —$ $P_{макс} = —$
7	Кадастровый или иной номер (обозначение) здания, сооружения, объекта незавершенного строительства, расположенного на земельном участке	—
8	Иные сведения	—

1. Сведения о характерных точках границы уточняемого земельного участка с кадастровым номером 67:26:0010106:90 уточн

Зона № —

Обозначение характерных точек границ	Существующие координаты, м		Уточненные координаты, м		Метод определения координат	Средняя квадратическая погрешность определения координат характерной точки (Mt), м	Формулы, примененные для расчета средней квадратической погрешности определения координат характерной точки (Mt), м
	X	Y	X	Y			
1	2	3	4	5	6	7	8
833	390 138,35	1 302 673,27	390 138,35	1 302 673,27	—	0,30	—

1	2	3	4	5	6	7	8
15	390 063,88	1 302 639,21	390 063,88	1 302 639,21	—	0,10	
14	390 043,65	1 302 629,95	390 043,65	1 302 629,95			
313	390 005,46	1 302 612,47	390 005,46	1 302 612,47			
31	389 999,42	1 302 625,67	389 999,42	1 302 625,67			
30	389 993,52	1 302 638,58	389 993,52	1 302 638,58			
22	389 999,10	1 302 648,60	389 999,10	1 302 648,60			
21	390 008,83	1 302 649,13	390 008,83	1 302 649,13			
20	390 007,01	1 302 654,27	390 007,01	1 302 654,27			
342	390 007,56	1 302 654,53	390 007,56	1 302 654,53			
344	390 002,06	1 302 666,57	390 002,06	1 302 666,57			
10	390 008,11	1 302 669,32	390 008,11	1 302 669,32			
233	390 008,28	1 302 668,96	390 008,28	1 302 668,96			
231	390 012,93	1 302 659,12	390 012,93	1 302 659,12			
232	390 019,36	1 302 662,15	390 019,36	1 302 662,15			
238	390 017,73	1 302 665,63	390 017,73	1 302 665,63			
237	390 018,49	1 302 666,62	390 018,49	1 302 666,62			
236	390 017,63	1 302 668,47	390 017,63	1 302 668,47			
235	390 016,37	1 302 668,52	390 016,37	1 302 668,52			
234	390 014,72	1 302 672,00	390 014,72	1 302 672,00			
17	390 014,58	1 302 672,29	390 014,58	1 302 672,29			
1	390 048,06	1 302 687,60	390 048,06	1 302 687,60			
832	390 092,02	1 302 707,71	390 092,02	1 302 707,71			
837	390 100,92	1 302 688,26	390 100,92	1 302 688,26			
836	390 111,20	1 302 692,96	390 111,20	1 302 692,96			
835	390 122,54	1 302 689,19	390 122,54	1 302 689,19			
834	390 132,98	1 302 684,99	390 132,98	1 302 684,99			
833	390 138,35	1 302 673,27	390 138,35	1 302 673,27			
Вырез 1 из 1							
319	390 025,03	1 302 656,23	390 025,03	1 302 656,23	—	0,10	—
317	390 022,11	1 302 662,59	390 022,11	1 302 662,59			
318	390 013,02	1 302 658,43	390 013,02	1 302 658,43			
320	390 015,93	1 302 652,07	390 015,93	1 302 652,07			
319	390 025,03	1 302 656,23	390 025,03	1 302 656,23			

2. Сведения о частях границ уточняемого земельного участка с кадастровым номером 67:26:0010106:90 уточн

Обозначение части границ		Горизонтальное проложение (S), м	Описание прохождения части границ	Отметка о наличии земельного спора о местоположении границ земельного участка
от т.	до т.			
1	2	3	4	5
833	834	12,89	—	—
834	835	11,25		
835	836	11,95		
836	837	11,30		
837	832	21,39		
832	1	48,34		
1	17	36,81		
17	234	0,32		
234	235	3,85		
235	236	1,26		
236	237	2,04		
237	238	1,25		
238	232	3,84		
232	231	7,11		
231	233	10,88		
233	10	0,40		
10	344	6,65		
344	342	13,24		
342	20	0,61		
20	21	5,45		
21	22	9,74		
22	30	11,47		
30	31	14,19		
31	313	14,52		
313	14	42,00		
14	15	22,25		
15	833	81,89		
Вырез 1 из 1				
319	317	7,00	—	—
317	318	10,00		

1	2	3	4	5
318	320	6,99	—	—
320	319	10,01	—	—

3. Общие сведения об уточняемом земельном участке с кадастровым номером 67:26:0010106:90 уточн

№ п/п	Наименование характеристики земельного участка	Значение характеристики
1	2	3
1	Адрес земельного участка	—
	Местоположение земельного участка (при отсутствии присвоенного адреса)	216400, Российская Федерация, Смоленская область, Десногорск г, 4-й мкр, д 4
	Дополнительные сведения о местоположении земельного участка	—
2	Площадь земельного участка ± величина погрешности определения площади ($P \pm \Delta P$), м ²	6175 ± 28
3	Формула, примененная для расчета предельной допустимой погрешности определения площади земельного участка (ΔP), м ²	$3,5 * Mt * \sqrt{P} = 3,5 * 0,10 * \sqrt{6\ 175,00} = 28 = 28$
4	Площадь земельного участка согласно сведениям Единого государственного реестра недвижимости ($P_{кад}$), м ²	6 176
5	Оценка расхождения P и $P_{кад}$ ($P - P_{кад}$), м ²	1
6	Предельный минимальный и максимальный размеры земельного участка ($P_{мин}$ и $P_{макс}$), м ²	$P_{мин} = —$ $P_{макс} = —$
7	Кадастровый или иной номер (обозначение) здания, сооружения, объекта незавершенного строительства, расположенного на земельном участке	—
8	Иные сведения	—

1. Сведения о характерных точках границы уточняемого земельного участка с кадастровым номером 67:26:0010106:92 уточн

Зона № —

Обозначение характерных точек границ	Существующие координаты, м		Уточненные координаты, м		Метод определения координат	Средняя квадратическая погрешность определения координат характерной точки (Mt), м	Формулы, примененные для расчета средней квадратической погрешности определения координат характерной точки (Mt), м
	X	Y	X	Y			
1	2	3	4	5	6	7	8
844	389 805,29	1 302 598,71	389 805,29	1 302 598,71	—	0,30	—

1	2	3	4	5	6	7	8
17	389 777,66	1 302 585,54	389 777,66	1 302 585,54	—	0,10	—
240	389 765,09	1 302 611,71	389 765,09	1 302 611,71			
250	389 758,77	1 302 625,53	389 758,77	1 302 625,53			
249	389 753,45	1 302 623,10	389 753,45	1 302 623,10			
248	389 752,58	1 302 620,78	389 752,58	1 302 620,78			
247	389 741,91	1 302 615,90	389 741,91	1 302 615,90			
246	389 733,61	1 302 618,99	389 733,61	1 302 618,99			
245	389 729,04	1 302 628,99	389 729,04	1 302 628,99			
244	389 719,04	1 302 624,41	389 719,04	1 302 624,41			
8	389 701,25	1 302 662,62	389 701,25	1 302 662,62			
7	389 722,39	1 302 672,12	389 722,39	1 302 672,12			
6	389 729,78	1 302 668,95	389 729,78	1 302 668,95			
5	389 760,60	1 302 658,28	389 760,60	1 302 658,28			
4	389 771,25	1 302 667,79	389 771,25	1 302 667,79			
3	389 775,19	1 302 667,78	389 775,19	1 302 667,78			
706	389 782,07	1 302 650,49	389 782,07	1 302 650,49			
844	389 805,29	1 302 598,71	389 805,29	1 302 598,71			

Вырез 1 из 1

1467	389 771,01	1 302 656,98	389 771,01	1 302 656,98	—	0,10	—
1468	389 768,87	1 302 659,39	—	—			
н4269У	—	—	389 777,08	1 302 662,38			
1469	389 775,02	1 302 664,84	389 775,02	1 302 664,84			
1470	389 773,85	1 302 666,17	389 773,85	1 302 666,17			
1471	389 773,80	1 302 667,30	389 773,80	1 302 667,30			
1472	389 771,75	1 302 667,21	389 771,75	1 302 667,21			
1473	389 771,80	1 302 666,06	389 771,80	1 302 666,06			
1474	389 762,04	1 302 657,41	389 762,04	1 302 657,41			
1475	389 768,50	1 302 654,75	389 768,50	1 302 654,75			
1467	389 771,01	1 302 656,98	389 771,01	1 302 656,98			

2. Сведения о частях границ уточняемого земельного участка с кадастровым номером 67:26:0010106:92 уточн

Обозначение части границ		Горизонтальное проложение (S), м	Описание прохождения части границ	Отметка о наличии земельного спора о местоположении границ земельного участка
от т.	до т.			
1	2	3	4	5

1	2	3	4	5
844	706	56,75		
706	3	18,61		
3	4	3,94		
4	5	14,28		
5	6	32,61		
6	7	8,04		
7	8	23,18		
8	244	42,15		
244	245	11,00	—	—
245	246	10,99		
246	247	8,86		
247	248	11,73		
248	249	2,48		
249	250	5,85		
250	240	15,20		
240	17	29,03		
17	844	30,61		

Вырез 1 из 1

1467	н4269У	8,12		
н4269У	1469	3,21		
1469	1470	1,77		
1470	1471	1,13		
1471	1472	2,05	—	—
1472	1473	1,15		
1473	1474	13,04		
1474	1475	6,99		
1475	1467	3,36		

3. Общие сведения об уточняемом земельном участке с кадастровым номером 67:26:0010106:92 уточн

№ п/п	Наименование характеристики земельного участка	Значение характеристики
1	2	3

1	2	3	4	5	6	7	8
508	389 931,55	1 302 520,10	389 931,55	1 302 520,10	—	0,30	—
507	389 941,86	1 302 519,59	389 941,86	1 302 519,59			
506	389 957,56	1 302 485,22	389 957,56	1 302 485,22			
505	389 897,08	1 302 457,55	389 897,08	1 302 457,55			
504	389 892,79	1 302 466,92	389 892,79	1 302 466,92			
503	389 867,34	1 302 455,30	389 867,34	1 302 455,30			
502	389 871,62	1 302 445,91	389 871,62	1 302 445,91			
501	389 850,72	1 302 436,34	389 850,72	1 302 436,34			
500	389 816,85	1 302 447,33	389 816,85	1 302 447,33			

2. Сведения о частях границ уточняемого земельного участка с кадастровым номером 67:26:0010106:96 уточн

Обозначение части границ		Горизонтальное проложение (S), м	Описание прохождения части границ	Отметка о наличии земельного спора о местоположении границ земельного участка
от т.	до т.			
1	2	3	4	5
500	512	32,47	—	—
512	511	22,51		
511	510	23,25		
510	1030	85,81		
1030	1020	3,38		
1020	508	19,87		
508	507	10,32		
507	506	37,79		
506	505	66,51		
505	504	10,31		
504	503	27,98		
503	502	10,32		
502	501	22,99		
501	500	35,61		

3. Общие сведения об уточняемом земельном участке с кадастровым номером 67:26:0010106:96 уточн

№ п/п	Наименование характеристики земельного участка	Значение характеристики
1	2	3
1	2	3

1	2	3
1	Адрес земельного участка	—
	Местоположение земельного участка (при отсутствии присвоенного адреса)	216400, Российская Федерация, Смоленская область, Десногорск г, 4-й мкр, д 13
	Дополнительные сведения о местоположении земельного участка	—
2	Площадь земельного участка ± величина погрешности определения площади ($P \pm \Delta P$), м ²	7233 ± 30
3	Формула, примененная для расчета предельной допустимой погрешности определения площади земельного участка (ΔP), м ²	$3,5 * Mt * \sqrt{P} = 3,5 * 0,10 * \sqrt{7\ 233,00} = 30 = 30$
4	Площадь земельного участка согласно сведениям Единого государственного реестра недвижимости ($P_{\text{кад}}$), м ²	7 233
5	Оценка расхождения P и $P_{\text{кад}}$ ($P - P_{\text{кад}}$), м ²	0
6	Предельный минимальный и максимальный размеры земельного участка ($P_{\text{мин}}$ и $P_{\text{макс}}$), м ²	$P_{\text{мин}} = \text{—}$ $P_{\text{макс}} = \text{—}$
7	Кадастровый или иной номер (обозначение) здания, сооружения, объекта незавершенного строительства, расположенного на земельном участке	—
8	Иные сведения	—

1. Сведения о характерных точках границы уточняемого земельного участка с кадастровым номером 67:26:0010106:97 уточн

Зона № —

Обозначение характерных точек границ	Существующие координаты, м		Уточненные координаты, м		Метод определения координат	Средняя квадратическая погрешность определения координат характерной точки (Mt), м	Формулы, примененные для расчета средней квадратической погрешности определения координат характерной точки (Mt), м
	X	Y	X	Y			
1	2	3	4	5	6	7	8
500	389 816,85	1 302 447,33	389 816,85	1 302 447,33	—	0,30	—
512	389 833,45	1 302 475,24	389 833,45	1 302 475,24			
511	389 853,92	1 302 484,60	389 853,92	1 302 484,60			
510	389 844,24	1 302 505,74	389 844,24	1 302 505,74			
589	389 836,74	1 302 502,30	389 836,74	1 302 502,30			
590	389 833,21	1 302 510,05	389 833,21	1 302 510,05			

1	2	3	4	5	6	7	8
591	389 831,38	1 302 509,21	389 831,38	1 302 509,21	—	0,30	—
592	389 812,52	1 302 500,57	389 812,52	1 302 500,57		—	
4241	389 802,96	1 302 479,66	389 802,96	1 302 479,66		—	
593	389 799,03	1 302 471,64	389 799,03	1 302 471,64		—	
594	389 790,67	1 302 467,81	389 790,67	1 302 467,81		—	
595	389 794,75	1 302 458,90	389 794,75	1 302 458,90		—	
500	389 816,85	1 302 447,33	389 816,85	1 302 447,33		—	
500	389 816,85	1 302 447,33	389 816,85	1 302 447,33		—	

2. Сведения о частях границ уточняемого земельного участка с кадастровым номером 67:26:0010106:97 уточн

Обозначение части границ		Горизонтальное проложение (S), м	Описание прохождения части границ	Отметка о наличии земельного спора о местоположении границ земельного участка
от т.	до т.			
1	2	3	4	5
500	512	32,47	—	—
512	511	22,51		
511	510	23,25		
510	589	8,25		
589	590	8,52		
590	591	2,01		
591	592	20,74		
592	4241	22,99		
4241	593	8,93		
593	594	9,20		
594	595	9,80		
595	500	24,95		

3. Общие сведения об уточняемом земельном участке с кадастровым номером 67:26:0010106:97 уточн

№ п/п	Наименование характеристики земельного участка	Значение характеристики
1	2	3
1	Адрес земельного участка	—
	Местоположение земельного участка (при отсутствии присвоенного адреса)	216400, Российская Федерация, Смоленская область, Десногорск г, 4-й мкр, д 14
	Дополнительные сведения о местоположении земельного участка	—
2	Площадь земельного участка ± величина погрешности определения площади ($P \pm \Delta P$), м ²	1911 ± 15

1	2	3
3	Формула, примененная для расчета предельной допустимой погрешности определения площади земельного участка (ΔP), м ²	$3,5 * Mt * \sqrt{P} = 3,5 * 0,10 * \sqrt{1\ 911,00} = 15 = 15$
4	Площадь земельного участка согласно сведениям Единого государственного реестра недвижимости (Ркад), м ²	1 914
5	Оценка расхождения Р и Ркад (Р - Ркад), м ²	3
6	Предельный минимальный и максимальный размеры земельного участка (Рмин и Рмакс), м ²	Рмин = — Рмакс = —
7	Кадастровый или иной номер (обозначение) здания, сооружения, объекта незавершенного строительства, расположенного на земельном участке	—
8	Иные сведения	—

1. Сведения о характерных точках границы уточняемого земельного участка с кадастровым номером 67:26:0010106:98 уточн

Зона № _____							
Обозначение характерных точек границ	Существующие координаты, м		Уточненные координаты, м		Метод определения координат	Средняя квадратическая погрешность определения координат характерной точки (Mt), м	Формулы, примененные для расчета средней квадратической погрешности определения координат характерной точки (Mt), м
	X	Y	X	Y			
1	2	3	4	5	6	7	8
354	23 112,62	20 955,88	23 112,62	20 955,88	—	0,10	—
844	23 140,16	20 969,26	23 140,16	20 969,26			
845	23 165,38	20 916,47	23 165,38	20 916,47			
846	23 152,64	20 910,53	23 152,64	20 910,53			
591	23 166,90	20 879,95	23 166,90	20 879,95			
592	23 148,10	20 871,17	23 148,10	20 871,17			
593	23 134,83	20 842,14	23 134,83	20 842,14			
594	23 126,49	20 838,25	23 126,49	20 838,25			
848	23 089,39	20 915,28	23 089,39	20 915,28			
847	23 093,80	20 917,33	23 093,80	20 917,33			
352	23 104,77	20 922,44	23 104,77	20 922,44			
356	23 114,47	20 920,56	23 114,47	20 920,56			
355	23 126,49	20 926,16	23 126,49	20 926,16			

1	2	3	4	5	6	7	8
354	23 112,62	20 955,88	23 112,62	20 955,88	—	0,10	—
Вырез 1 из 2							
259	23 146,46	20 928,34	23 146,46	20 928,34	—	0,10	—
260	23 141,10	20 939,90	23 141,10	20 939,90			
267	23 134,10	20 936,58	23 134,10	20 936,58			
266	23 137,34	20 929,31	23 137,34	20 929,31		0,30	
265	23 136,79	20 928,45	23 136,79	20 928,45			
849	23 137,25	20 927,25	23 137,25	20 927,25		0,10	
263	23 138,36	20 927,26	23 138,36	20 927,26			
262	23 139,44	20 925,11	23 139,44	20 925,11			
261	23 143,66	20 925,25	23 143,66	20 925,25			
259	23 146,46	20 928,34	23 146,46	20 928,34			

Вырез 2 из 2							
188	23 152,63	20 925,16	23 152,63	20 925,16	—	0,10	—
189	23 142,24	20 920,35	23 142,24	20 920,35			
199	23 144,16	20 916,19	23 144,16	20 916,19			
198	23 144,87	20 916,52	23 144,87	20 916,52			
197	23 146,02	20 915,69	23 146,02	20 915,69			
196	23 147,36	20 916,31	23 147,36	20 916,31			
195	23 147,55	20 917,68	23 147,55	20 917,68			
194	23 150,70	20 919,14	23 150,70	20 919,14			
193	23 152,20	20 917,64	23 152,20	20 917,64			
192	23 153,66	20 918,32	23 153,66	20 918,32			
191	23 153,56	20 920,09	23 153,56	20 920,09			
190	23 154,72	20 920,63	23 154,72	20 920,63			
188	23 152,63	20 925,16	23 152,63	20 925,16			

2. Сведения о частях границ уточняемого земельного участка с кадастровым номером 67:26:0010106:98 уточн

Обозначение части границ		Горизонтальное проложение (S), м	Описание прохождения части границ	Отметка о наличии земельного спора о местоположении границ земельного участка
от т.	до т.			
1	2	3	4	5
354	355	32,80	—	—
355	356	13,26		
356	352	9,88		

1	2	3	4	5
352	847	12,10		
847	848	4,86		
848	594	85,50		
594	593	9,20		
593	592	31,92		
592	591	20,75	—	—
591	846	33,74		
846	845	14,06		
845	844	58,50		
844	354	30,62		
Вырез 1 из 2				
259	260	12,74		
260	267	7,75		
267	266	7,96		
266	265	1,02		
265	849	1,29	—	—
849	263	1,11		
263	262	2,41		
262	261	4,22		
261	259	4,17		
Вырез 2 из 2				
188	189	11,45		
189	199	4,58		
199	198	0,78		
198	197	1,42		
197	196	1,48		
196	195	1,38	—	—
195	194	3,47		
194	193	2,12		
193	192	1,61		
192	191	1,77		
191	190	1,28		
190	188	4,99		

3. Общие сведения об уточняемом земельном участке с кадастровым номером 67:26:0010106:98 уточн

№ п/п	Наименование характеристики земельного участка	Значение характеристики
1	2	3
1	Адрес земельного участка	—
	Местоположение земельного участка (при отсутствии присвоенного адреса)	216400, Российская Федерация, Смоленская область, Десногорск г, 4-й мкр, д 15
	Дополнительные сведения о местоположении земельного участка	—
2	Площадь земельного участка ± величина погрешности определения площади ($P \pm \Delta P$), м ²	5002 ± 25
3	Формула, примененная для расчета предельной допустимой погрешности определения площади земельного участка (ΔP), м ²	$3,5 * Mt * \sqrt{P} = 3,5 * 0,10 * \sqrt{5\ 002,00} = 25 = 25$
4	Площадь земельного участка согласно сведениям Единого государственного реестра недвижимости (Ркад), м ²	5 002
5	Оценка расхождения P и Ркад ($P - Ркад$), м ²	0
6	Предельный минимальный и максимальный размеры земельного участка (Рмин и Рмакс), м ²	Рмин = — Рмакс = —
7	Кадастровый или иной номер (обозначение) здания, сооружения, объекта незавершенного строительства, расположенного на земельном участке	—
8	Иные сведения	—

1. Сведения о характерных точках границы уточняемого земельного участка с кадастровым номером 67:26:0010106:99 уточн

Зона № <u>—</u>							
Обозначение характерных точек границ	Существующие координаты, м		Уточненные координаты, м		Метод определения координат	Средняя квадратическая погрешность определения координат характерной точки (Mt), м	Формулы, примененные для расчета средней квадратической погрешности определения координат характерной точки (Mt), м
	X	Y	X	Y			
1	2	3	4	5	6	7	8
1029	389 918,47	1 302 549,74	389 918,47	1 302 549,74	—	—	—
1030	389 922,28	1 302 541,43	389 922,28	1 302 541,43		—	
510	389 844,24	1 302 505,74	389 844,24	1 302 505,74		0,30	
589	389 836,74	1 302 502,30	389 836,74	1 302 502,30			

1	2	3	4	5	6	7	8
590	389 833,21	1 302 510,05	389 833,21	1 302 510,05	—	0,30	—
591	389 831,38	1 302 509,21	389 831,38	1 302 509,21			
846	389 817,34	1 302 539,89	389 817,34	1 302 539,89			
845	389 830,13	1 302 545,74	389 830,13	1 302 545,74			
994	389 868,51	1 302 563,25	389 868,51	1 302 563,25			
104	389 903,93	1 302 577,18	389 903,93	1 302 577,18			
1029	389 918,47	1 302 549,74	389 918,47	1 302 549,74			

2. Сведения о частях границ уточняемого земельного участка с кадастровым номером 67:26:0010106:99 уточн

Обозначение части границ		Горизонтальное проложение (S), м	Описание прохождения части границ	Отметка о наличии земельного спора о местоположении границ земельного участка
от т.	до т.			
1	2	3	4	5
1029	1030	9,14	—	—
1030	510	85,81		
510	589	8,25		
589	590	8,52		
590	591	2,01		
591	846	33,74		
846	845	14,06		
845	994	42,19		
994	104	38,06		
104	1029	31,05		

3. Общие сведения об уточняемом земельном участке с кадастровым номером 67:26:0010106:99 уточн

№ п/п	Наименование характеристики земельного участка	Значение характеристики
1	2	3
1	Адрес земельного участка	—
	Местоположение земельного участка (при отсутствии присвоенного адреса)	216400, Российская Федерация, Смоленская область, Десногорск г, 4-й мкр, д 16
	Дополнительные сведения о местоположении земельного участка	—
2	Площадь земельного участка ± величина погрешности определения площади ($P \pm \Delta P$), м ²	3968 ± 22
3	Формула, примененная для расчета предельной допустимой погрешности определения площади земельного участка (ΔP), м ²	$3,5 * M_t * \sqrt{P} = 3,5 * 0,10 * \sqrt{3\ 968,00} = 22 = 22$

1	2	3
4	Площадь земельного участка согласно сведениям Единого государственного реестра недвижимости (Ркад), м ²	3 968
5	Оценка расхождения Р и Ркад (Р - Ркад), м ²	0
6	Предельный минимальный и максимальный размеры земельного участка (Рмин и Рмакс), м ²	Рмин = — Рмакс = —
7	Кадастровый или иной номер (обозначение) здания, сооружения, объекта незавершенного строительства, расположенного на земельном участке	—
8	Иные сведения	—

Сведения об образуемых земельных участках

1. Сведения о характерных точках границ образуемых земельных участков

Обозначение земельного участка _____

Зона № _____

Обозначение характерных точек границ	Координаты, м		Метод определения координат	Средняя квадратическая погрешность определения координат характерной точки (Mt), м	Формулы, примененные для расчета средней квадратической погрешности определения координат характерной точки (Mt), м
	X	Y			
1	2	3	4	5	6

2. Сведения о частях границ образуемых земельных участков

Обозначение земельного участка _____

Обозначение части границ		Горизонтальное проложение (S), м	Описание прохождения части границ	Отметка о наличии земельного спора о местоположении границ земельного участка
от т.	до т.			
1	2	3	4	5

3. Общие сведения об образуемых земельных участках

Обозначение земельного участка _____

№ п/п	Наименование характеристики земельного участка	Значение характеристики
1	2	3
1	Адрес земельного участка	
2	Категория земель	
3	Вид разрешенного использования	
4	Площадь земельного участка ± величина погрешности определения площади ($P \pm \Delta P$), м ²	
5	Формула, примененная для расчета предельной допустимой погрешности определения площади земельного участка (ΔP), м ²	
6	Предельный минимальный и максимальный размеры земельного участка (Pмин) и (Pмакс), м ²	Pмин = Pмакс =
7	Кадастровый или иной номер (обозначение) здания, сооружения, объекта незавершенного строительства, расположенного на земельном участке	

1	2	3
8	Кадастровые номера исходных земельных участков	
	Иное	
9	Иные сведения	
4. Сведения о земельных участках, посредством которых обеспечивается доступ (проход или проезд от земельных участков общего пользования) к образуемым земельным участкам		
№ п/п	Кадастровый номер или обозначение земельного участка, для которого обеспечивается доступ	Кадастровый номер или обозначение земельного участка, посредством которого обеспечивается доступ
1	2	3

**Сведения об уточняемых земельных участках,
необходимые для исправления реестровых ошибок в сведениях о местоположении их границ**

I. Сведения о характерных точках границы уточняемого земельного участка с кадастровым номером 67:26:0010106:100 реестр ош

Зона № _____

Обозначение характерных точек границ	Существующие координаты, м		Уточненные координаты, м		Метод определения координат	Средняя квадратическая погрешность определения координат характерной точки (Mt), м	Формулы, примененные для расчета средней квадратической погрешности определения координат характерной точки (Mt), м
	X	Y	X	Y			
1	2	3	4	5	6	7	8
361	389 864,85	1 302 571,26	389 864,85	1 302 571,26	—	0,10	—
363	389 859,35	1 302 583,31	389 859,35	1 302 583,31		0,30	
995	389 861,32	1 302 584,21	389 861,32	1 302 584,21		0,10	
56	389 860,68	1 302 585,62	389 860,68	1 302 585,62		0,30	
707	389 822,54	1 302 669,01	389 822,54	1 302 669,01		0,10	
370	389 806,71	1 302 661,69	389 806,71	1 302 661,69		—	
н4315У	—	—	389 811,61	1 302 650,46		—	
366	389 811,71	1 302 650,23	—	—		—	
н3657У	—	—	389 810,39	1 302 649,91		—	
н3656У	—	—	389 803,60	1 302 646,89		—	
365	389 803,94	1 302 646,83	—	—		—	
367	389 804,40	1 302 645,87	—	—		—	
н3655У	—	—	389 804,00	1 302 645,99		—	
н3654У	—	—	389 798,42	1 302 643,50		—	
368	389 797,55	1 302 642,79	—	—		—	
н4314У	—	—	389 797,43	1 302 643,06		—	
369	389 791,98	1 302 655,20	389 791,98	1 302 655,20		0,10	
706	389 782,07	1 302 650,49	389 782,07	1 302 650,49		0,30	
844	389 805,29	1 302 598,71	389 805,29	1 302 598,71			
845	389 830,13	1 302 545,74	389 830,13	1 302 545,74		0,10	
994	389 868,51	1 302 563,25	389 868,51	1 302 563,25			
361	389 864,85	1 302 571,26	389 864,85	1 302 571,26	0,10		

2. Сведения о частях границ уточняемого земельного участка с кадастровым номером 67:26:0010106:100 реестр ош

Обозначение части границ		Горизонтальное проложение (S), м	Описание прохождения части границ	Отметка о наличии земельного спора о местоположении границ земельного участка
от т.	до т.			
1	2	3	4	5
361	363	13,25	—	—
363	995	2,17		
995	56	1,55		
56	707	91,70		
707	370	17,44		
370	н4315У	12,25		
н4315У	н3657У	1,34		
н3657У	н3656У	7,43		
н3656У	н3655У	0,98		
н3655У	н3654У	6,11		
н3654У	н4314У	1,08		
н4314У	369	13,31		
369	706	10,97		
706	844	56,75		
844	845	58,51		
845	994	42,19		
994	361	8,81		

3. Характеристики уточняемого земельного участка с кадастровым номером 67:26:0010106:100 реестр ош

№ п/п	Наименование характеристики земельного участка	Значение характеристики
1	2	3
1	Площадь земельного участка ± величина погрешности определения площади (P ± ΔP), м²	4900 ± 25
2	Формула, примененная для расчета предельной допустимой погрешности определения площади земельного участка (ΔP), м²	$3,5 * M_t * \sqrt{P} = 3,5 * 0,10 * \sqrt{(4\ 900,00)} = 25 = 25$
3	Иные сведения	—

1. Сведения о характерных точках границы уточняемого земельного участка с кадастровым номером 67:26:0010106:128 реестр ош

Зона № —							
Обозначение характерных точек границ	Существующие координаты, м		Уточненные координаты, м		Метод определения координат	Средняя квадратическая погрешность определения координат характерной точки (Mt), м	Формулы, примененные для расчета средней квадратической погрешности определения координат характерной точки (Mt), м
	X	Y	X	Y			
1	2	3	4	5	6	7	8
635	390 090,87	1 303 197,77	390 090,87	1 303 197,77	—	0,30	—
4	390 082,12	1 303 216,86	390 082,12	1 303 216,86		0,10	
636	390 054,84	1 303 276,40	390 054,84	1 303 276,40			
3	390 054,72	1 303 276,67	390 054,72	1 303 276,67			
н4317У	—	—	390 003,36	1 303 253,16		—	
н4316У	—	—	390 039,02	1 303 175,17		—	
637	390 039,41	1 303 174,32	390 039,41	1 303 174,32		0,30	
635	390 090,87	1 303 197,77	390 090,87	1 303 197,77			

2. Сведения о частях границ уточняемого земельного участка с кадастровым номером 67:26:0010106:128 реестр ош

Обозначение части границ		Горизонтальное проложение (S), м	Описание прохождения части границ	Отметка о наличии земельного спора о местоположении границ земельного участка
от т.	до т.			
1	2	3	4	5
635	4	21,00	—	—
4	636	65,49		
636	3	0,30		
3	н4317У	56,49		
н4317У	н4316У	85,76		
н4316У	637	0,94		
637	635	56,55		

3. Характеристики уточняемого земельного участка с кадастровым номером 67:26:0010106:128 реестр ош

№ п/п	Наименование характеристики земельного участка	Значение характеристики
1	2	3
1	Площадь земельного участка ± величина погрешности определения площади ($P \pm \Delta P$), м ²	4902 ± 25

1	2	3
2	Формула, примененная для расчета предельной допустимой погрешности определения площади земельного участка (ΔP), м ²	$3,5 * Mt * \sqrt{P} = 3,5 * 0,10 * \sqrt{(4\ 902,00)} = 25 = 25$
3	Иные сведения	—

1. Сведения о характерных точках границы уточняемого земельного участка с кадастровым номером 67:26:0010106:130 реестр

Зона № <u>—</u>							
Обозначение характерных точек границ	Существующие координаты, м		Уточненные координаты, м		Метод определения координат	Средняя квадратическая погрешность определения координат характерной точки (Mt), м	Формулы, примененные для расчета средней квадратической погрешности определения координат характерной точки (Mt), м
	X	Y	X	Y			
1	2	3	4	5	6	7	8
645	390 031,59	1 303 018,76	390 031,59	1 303 018,76	—	0,30	—
648	390 029,37	1 303 023,58	390 029,37	1 303 023,58			
647	390 036,19	1 303 026,69	390 036,19	1 303 026,69			
646	390 038,42	1 303 021,87	390 038,42	1 303 021,87			
645	390 031,59	1 303 018,76	390 031,59	1 303 018,76			

2. Сведения о частях границ уточняемого земельного участка с кадастровым номером 67:26:0010106:130 реестр

Обозначение части границ		Горизонтальное проложение (S), м	Описание прохождения части границ	Отметка о наличии земельного спора о местоположении границ земельного участка
от т.	до т.			
1	2	3	4	5
645	648	5,31	—	—
648	647	7,50		
647	646	5,31		
646	645	7,50		

3. Характеристики уточняемого земельного участка с кадастровым номером 67:26:0010106:130 реестр

№ п/п	Наименование характеристики земельного участка	Значение характеристики
1	2	3
1	Площадь земельного участка ± величина погрешности определения площади ($P \pm \Delta P$), м ²	40 ± 2

1	2	3
2	Формула, примененная для расчета предельной допустимой погрешности определения площади земельного участка (ΔP), м ²	$3,5 * Mt * \sqrt{P} = 3,5 * 0,10 * \sqrt{(40,00)} = 2 = 2$
3	Иные сведения	—

1. Сведения о характерных точках границы уточняемого земельного участка с кадастровым номером 67:26:0010106:131 реестр ош

Зона № —

Обозначение характерных точек границ	Существующие координаты, м		Уточненные координаты, м		Метод определения координат	Средняя квадратическая погрешность определения координат характерной точки (Mt), м	Формулы, примененные для расчета средней квадратической погрешности определения координат характерной точки (Mt), м
	X	Y	X	Y			
1	2	3	4	5	6	7	8
1023	390 081,62	1 303 088,93	—	—	—	—	—
5	390 082,11	1 303 089,17	390 082,11	1 303 089,17		0,10	
1024	390 067,10	1 303 121,76	—	—		—	
7	390 067,13	1 303 121,90	390 067,13	1 303 121,90		0,10	
н4329У	—	—	390 053,86	1 303 116,32		—	
1025	390 054,02	1 303 115,96	390 054,02	1 303 115,96		0,30	
1026	390 068,91	1 303 082,32	390 068,91	1 303 082,32		0,30	
5	390 082,11	1 303 089,17	390 082,11	1 303 089,17		0,10	

2. Сведения о частях границ уточняемого земельного участка с кадастровым номером 67:26:0010106:131 реестр ош

Обозначение части границ		Горизонтальное проложение (S), м	Описание прохождения части границ	Отметка о наличии земельного спора о местоположении границ земельного участка
от т.	до т.			
1	2	3	4	5
5	7	36,00	—	—
7	н4329У	14,40		
н4329У	1025	0,39		
1025	1026	36,79		
1026	5	14,87		

3. Характеристики уточняемого земельного участка с кадастровым номером 67:26:0010106:131 реестр ош

№ п/п	Наименование характеристики земельного участка	Значение характеристики
-------	--	-------------------------

1	2	3
1	Площадь земельного участка ± величина погрешности определения площади (P ± ΔP), м²	535 ± 8
2	Формула, примененная для расчета предельной допустимой погрешности определения площади земельного участка (ΔP), м²	$3,5 * Mt * \sqrt{P} = 3,5 * 0,10 * \sqrt{(535,00)} = 8 = 8$
3	Иные сведения	—

1. Сведения о характерных точках границы уточняемого земельного участка с кадастровым номером 67:26:0010106:137 реестр ш

Зона № —

Обозначение характерных точек границ	Существующие координаты, м		Уточненные координаты, м		Метод определения координат	Средняя квадратическая погрешность определения координат характерной точки (Mt), м	Формулы, примененные для расчета средней квадратической погрешности определения координат характерной точки (Mt), м
	X	Y	X	Y			
1	2	3	4	5	6	7	8
684	390 027,13	1 303 027,68	390 027,13	1 303 027,68	—	0,30	—
685	390 025,14	1 303 032,02	390 025,14	1 303 032,02			
686	390 032,14	1 303 035,22	390 032,14	1 303 035,22			
687	390 034,13	1 303 030,88	390 034,13	1 303 030,88			
684	390 027,13	1 303 027,68	390 027,13	1 303 027,68			

2. Сведения о частях границ уточняемого земельного участка с кадастровым номером 67:26:0010106:137 реестр ш

Обозначение части границ		Горизонтальное проложение (S), м	Описание прохождения части границ	Отметка о наличии земельного спора о местоположении границ земельного участка
от т.	до т.			
1	2	3	4	5
684	685	4,77	—	—
685	686	7,70		
686	687	4,77		
687	684	7,70		

3. Характеристики уточняемого земельного участка с кадастровым номером 67:26:0010106:137 реестр ш

№ п/п	Наименование характеристики земельного участка	Значение характеристики
1	2	3
1	2	3

1	2	3
1	Площадь земельного участка ± величина погрешности определения площади (P ± ΔP), м²	37 ± 2
2	Формула, примененная для расчета предельной допустимой погрешности определения площади земельного участка (ΔP), м²	$3,5 * Mt * \sqrt{P} = 3,5 * 0,10 * \sqrt{(37,00)} = 2 = 2$
3	Иные сведения	—

1. Сведения о характерных точках границы уточняемого земельного участка с кадастровым номером 67:26:0010106:139 реестр ош

Зона № —

Обозначение характерных точек границ	Существующие координаты, м		Уточненные координаты, м		Метод определения координат	Средняя квадратическая погрешность определения координат характерной точки (Mt), м	Формулы, примененные для расчета средней квадратической погрешности определения координат характерной точки (Mt), м	
	X	Y	X	Y				
1	2	3	4	5	6	7	8	
692	390 093,74	1 303 294,52	390 093,74	1 303 294,52	—	0,30	—	
693	390 075,02	1 303 335,43	390 075,02	1 303 335,43				
694	389 974,09	1 303 289,26	389 974,09	1 303 289,26				
695	389 992,80	1 303 248,34	389 992,80	1 303 248,34		—		0,10
н4317У	—	—	390 003,36	1 303 253,16				
3	390 054,72	1 303 276,67	390 054,72	1 303 276,67		0,30		
692	390 093,74	1 303 294,52	390 093,74	1 303 294,52		0,30		

2. Сведения о частях границ уточняемого земельного участка с кадастровым номером 67:26:0010106:139 реестр ош

Обозначение части границ		Горизонтальное проложение (S), м	Описание прохождения части границ	Отметка о наличии земельного спора о местоположении границ земельного участка
от т.	до т.			
1	2	3	4	5
692	693	44,99	—	—
693	694	110,99		
694	695	44,99		
695	н4317У	11,61		
н4317У	3	56,49		
3	692	42,91		

3. Характеристики уточняемого земельного участка с кадастровым номером 67:26:0010106:139 реестр ош

№ п/п	Наименование характеристики земельного участка	Значение характеристики
1	2	3
1	Площадь земельного участка ± величина погрешности определения площади ($P \pm \Delta P$), м ²	4994 ± 25
2	Формула, примененная для расчета предельной допустимой погрешности определения площади земельного участка (ΔP), м ²	$3,5 * Mt * \sqrt{P} = 3,5 * 0,10 * \sqrt{(4\ 994,00)} = 25 = 25$
3	Иные сведения	—

1. Сведения о характерных точках границы уточняемого земельного участка с кадастровым номером 67:26:0010106:150 реестр ош

Зона № —

Обозначение характерных точек границ	Существующие координаты, м		Уточненные координаты, м		Метод определения координат	Средняя квадратическая погрешность определения координат характерной точки (Mt), м	Формулы, примененные для расчета средней квадратической погрешности определения координат характерной точки (Mt), м
	X	Y	X	Y			
1	2	3	4	5	6	7	8
803	390 029,85	1 302 993,23	390 029,85	1 302 993,23	—	0,30	—
804	390 035,15	1 302 995,66	390 035,15	1 302 995,66			
808	390 034,85	1 302 996,31	390 034,85	1 302 996,31			
805	390 032,28	1 303 001,93	390 032,28	1 303 001,93		0,10	
101	390 028,29	1 303 000,10	390 028,29	1 303 000,10			
802	390 026,97	1 302 999,50	390 026,97	1 302 999,50		0,30	
806	390 025,61	1 302 998,88	390 025,61	1 302 998,88			
807	390 028,47	1 302 992,61	390 028,47	1 302 992,61			
803	390 029,85	1 302 993,23	390 029,85	1 302 993,23			

2. Сведения о частях границ уточняемого земельного участка с кадастровым номером 67:26:0010106:150 реестр ош

Обозначение части границ		Горизонтальное проложение (S), м	Описание прохождения части границ	Отметка о наличии земельного спора о местоположении границ земельного участка
от т.	до т.			
1	2	3	4	5
803	804	5,83	—	—
804	808	0,72		

1	2	3	4	5
808	805	6,18	—	—
805	101	4,39		
101	802	1,45		
802	806	1,49		
806	807	6,89		
807	803	1,51		

3. Характеристики уточняемого земельного участка с кадастровым номером 67:26:0010106:150 реестр ош

№ п/п	Наименование характеристики земельного участка	Значение характеристики
1	2	3
1	Площадь земельного участка ± величина погрешности определения площади ($P \pm \Delta P$), м ²	51 ± 2
2	Формула, примененная для расчета предельной допустимой погрешности определения площади земельного участка (ΔP), м ²	$3,5 * Mt * \sqrt{P} = 3,5 * 0,10 * \sqrt{(51,00)} = 2 = 2$
3	Иные сведения	—

1. Сведения о характерных точках границы уточняемого земельного участка с кадастровым номером 67:26:0010106:177 реестр ош

Зона № —

Обозначение характерных точек границ	Существующие координаты, м		Уточненные координаты, м		Метод определения координат	Средняя квадратическая погрешность определения координат характерной точки (Mt), м	Формулы, примененные для расчета средней квадратической погрешности определения координат характерной точки (Mt), м
	X	Y	X	Y			
1	2	3	4	5	6	7	8
831	389 918,09	1 302 730,55	389 918,09	1 302 730,55	—	0,30	—
975	389 932,97	1 302 700,21	389 932,97	1 302 700,21			
734	389 970,82	1 302 718,63	389 970,82	1 302 718,63			
733	389 958,04	1 302 748,38	389 958,04	1 302 748,38		—	
4339	389 938,39	1 302 739,61	389 938,39	1 302 739,61			
1427	389 941,54	1 302 732,73	389 941,54	1 302 732,73		0,10	
1426	389 935,33	1 302 729,89	389 935,33	1 302 729,89			
1425	389 935,69	1 302 729,12	389 935,69	1 302 729,12			
1424	389 935,48	1 302 728,09	389 935,48	1 302 728,09			

1	2	3	4	5	6	7	8
1423	389 934,78	1 302 727,31	389 934,78	1 302 727,31	—	0,10	—
1422	389 933,52	1 302 727,02	389 933,52	1 302 727,02			
1421	389 932,36	1 302 727,59	389 932,36	1 302 727,59			
1420	389 932,00	1 302 728,36	389 932,00	1 302 728,36		—	
1419	389 925,73	1 302 725,48	389 925,73	1 302 725,48			
4338	389 922,51	1 302 732,51	389 922,51	1 302 732,51		—	
831	389 918,09	1 302 730,55	389 918,09	1 302 730,55		0,30	

2. Сведения о частях границ уточняемого земельного участка с кадастровым номером 67:26:0010106:177 реестр ош

Обозначение части границ		Горизонтальное проложение (S), м	Описание прохождения части границ	Отметка о наличии земельного спора о местоположении границ земельного участка
от т.	до т.			
1	2	3	4	5
831	975	33,79	—	—
975	734	42,09		
734	733	32,38		
733	4339	21,52		
4339	1427	7,57		
1427	1426	6,83		
1426	1425	0,85		
1425	1424	1,05		
1424	1423	1,05		
1423	1422	1,29		
1422	1421	1,29		
1421	1420	0,85		
1420	1419	6,90		
1419	4338	7,73		
4338	831	4,84		

3. Характеристики уточняемого земельного участка с кадастровым номером 67:26:0010106:177 реестр ош

№ п/п	Наименование характеристики земельного участка	Значение характеристики
1	2	3
1	Площадь земельного участка ± величина погрешности определения площади ($P \pm \Delta P$), м ²	1280 ± 13

1	2	3
2	Формула, примененная для расчета предельной допустимой погрешности определения площади земельного участка (ΔP), м ²	$3,5 * Mt * \sqrt{P} = 3,5 * 0,10 * \sqrt{(1\ 280,00)} = 13 = 13$
3	Иные сведения	—

1. Сведения о характерных точках границы уточняемого земельного участка с кадастровым номером 67:26:0010106:19 реестр ош

Зона № —

Обозначение характерных точек границ	Существующие координаты, м		Уточненные координаты, м		Метод определения координат	Средняя квадратическая погрешность определения координат характерной точки (Mt), м	Формулы, примененные для расчета средней квадратической погрешности определения координат характерной точки (Mt), м
	X	Y	X	Y			
1	2	3	4	5	6	7	8
1161	390 154,49	1 302 671,31	390 154,49	1 302 671,31	—	—	—
1184	390 191,93	1 302 589,46	390 191,93	1 302 589,46			
1183	390 328,33	1 302 651,86	390 328,33	1 302 651,86			
1182	390 340,33	1 302 688,14	390 340,33	1 302 688,14			
1181	390 346,08	1 302 724,86	390 346,08	1 302 724,86			
1180	390 340,47	1 302 737,13	390 340,47	1 302 737,13			
1179	390 313,64	1 302 724,87	390 313,64	1 302 724,87			
1178	390 315,51	1 302 720,77	390 315,51	1 302 720,77			
1177	390 286,41	1 302 707,46	390 286,41	1 302 707,46			
1176	390 283,70	1 302 713,37	390 283,70	1 302 713,37			
1175	390 276,89	1 302 710,26	390 276,89	1 302 710,26			
1174	390 271,06	1 302 722,98	390 271,06	1 302 722,98			
1173	390 252,53	1 302 714,50	390 252,53	1 302 714,50			
1172	390 250,58	1 302 718,81	390 250,58	1 302 718,81			
1171	390 243,18	1 302 715,44	390 243,18	1 302 715,44			
1170	390 245,14	1 302 711,13	390 245,14	1 302 711,13			
1169	390 182,39	1 302 682,42	390 182,39	1 302 682,42			
1168	390 180,95	1 302 685,60	390 180,95	1 302 685,60			
1167	390 179,58	1 302 684,98	390 179,58	1 302 684,98			
1166	390 176,24	1 302 692,26	390 176,24	1 302 692,26			

1	2	3	4	5	6	7	8
1165	390 164,42	1 302 686,85	390 164,42	1 302 686,85	—	—	—
1164	390 170,46	1 302 673,66	390 170,46	1 302 673,66			
1163	390 162,73	1 302 670,13	390 162,73	1 302 670,13			
1162	390 156,32	1 302 672,13	390 156,32	1 302 672,13			
1161	390 154,49	1 302 671,31	390 154,49	1 302 671,31			
Вырез 1 из 2							
1157	390 178,94	1 302 680,15	390 178,94	1 302 680,15	—	—	—
1158	390 173,19	1 302 677,54	390 173,19	1 302 677,54			
1159	390 168,91	1 302 686,97	390 168,91	1 302 686,97			
1160	390 174,64	1 302 689,58	390 174,64	1 302 689,58			
1157	390 178,94	1 302 680,15	390 178,94	1 302 680,15			
Вырез 2 из 2							
1153	390 248,57	1 302 716,53	390 248,57	1 302 716,53	—	—	—
1154	390 249,79	1 302 713,97	390 249,79	1 302 713,97			
1155	390 246,81	1 302 712,53	390 246,81	1 302 712,53			
1156	390 245,58	1 302 715,09	390 245,58	1 302 715,09			
1153	390 248,57	1 302 716,53	390 248,57	1 302 716,53			

2. Сведения о частях границ уточняемого земельного участка с кадастровым номером 67:26:0010106:19 реестр ош

Обозначение части границ		Горизонтальное проложение (S), м	Описание прохождения части границ	Отметка о наличии земельного спора о местоположении границ земельного участка
от т.	до т.			
1	2	3	4	5
1161	1162	2,01	—	—
1162	1163	6,71		
1163	1164	8,50		
1164	1165	14,51		
1165	1166	13,00		
1166	1167	8,01		
1167	1168	1,50		
1168	1169	3,49		
1169	1170	69,01		
1170	1171	4,73		
1171	1172	8,13		
1172	1173	4,73		

1	2	3	4	5
1173	1174	20,38	—	—
1174	1175	13,99		
1175	1176	7,49		
1176	1177	6,50		
1177	1178	32,00		
1178	1179	4,51		
1179	1180	29,50		
1180	1181	13,49		
1181	1182	37,17		
1182	1183	38,21		
1183	1184	150,00		
1184	1161	90,01		

Вырез 1 из 2

1157	1158	6,31	—	—
1158	1159	10,36		
1159	1160	6,30		
1160	1157	10,36		

Вырез 2 из 2

1153	1154	2,84	—	—
1154	1155	3,31		
1155	1156	2,84		
1156	1153	3,32		

3. Характеристики уточняемого земельного участка с кадастровым номером 67:26:0010106:19 реестр ош

№ п/п	Наименование характеристики земельного участка	Значение характеристики
1	2	3
1	Площадь земельного участка ± величина погрешности определения площади ($P \pm \Delta P$), м ²	14994 ± 43
2	Формула, примененная для расчета предельной допустимой погрешности определения площади земельного участка (ΔP), м ²	$3,5 * M_t * \sqrt{P} = 3,5 * 0,10 * \sqrt{(14\ 994,00)} = 43 = 43$
3	Иные сведения	—

1. Сведения о характерных точках границы уточняемого земельного участка с кадастровым номером 67:26:0010106:2106 не найден (по адр. уже стоит уч. на кад. уч)

Зона № —

Обозначение характерных точек границ	Существующие координаты, м		Уточненные координаты, м		Метод определения координат	Средняя квадратическая погрешность определения координат характерной точки (Mt), м	Формулы, примененные для расчета средней квадратической погрешности определения координат характерной точки (Mt), м
	X	Y	X	Y			
1	2	3	4	5	6	7	8
н 1	—	—	389 878,42	1 302 788,15	—	0,10	—
н 2	—	—	389 883,67	1 302 790,00			
н 3	—	—	389 877,78	1 302 802,06			
н 4	—	—	389 874,48	1 302 806,69			
н 5	—	—	389 868,47	1 302 813,09			
н 6	—	—	389 861,40	1 302 818,95			
н 7	—	—	389 853,83	1 302 823,87			
н 8	—	—	389 846,30	1 302 827,36			
н 9	—	—	389 838,10	1 302 830,10			
н 10	—	—	389 829,38	1 302 831,89			
н 11	—	—	389 824,63	1 302 832,18			
н 12	—	—	389 818,78	1 302 831,56			
н 13	—	—	389 667,61	1 302 762,39			
н 14	—	—	389 660,98	1 302 761,12			
н 15	—	—	389 656,05	1 302 761,35			
н 16	—	—	389 650,97	1 302 762,57			
н 17	—	—	389 645,88	1 302 765,50			
н 18	—	—	389 640,20	1 302 770,55			
н 19	—	—	389 658,11	1 302 731,49			
н 20	—	—	389 657,63	1 302 737,38			
н 21	—	—	389 658,19	1 302 743,75			
н 22	—	—	389 660,56	1 302 749,14			
н 23	—	—	389 663,77	1 302 753,28			
н 24	—	—	389 669,47	1 302 757,20			

1	2	3	4	5	6	7	8
н 25	—	—	389 819,54	1 302 825,88	—	0,10	—
н 26	—	—	389 828,29	1 302 826,43			
н 27	—	—	389 837,17	1 302 824,90			
н 28	—	—	389 845,05	1 302 821,88			
н 29	—	—	389 852,22	1 302 818,43			
н 30	—	—	389 859,07	1 302 813,87			
н 31	—	—	389 866,30	1 302 807,74			
н 32	—	—	389 870,84	1 302 802,46			
н 33	—	—	389 872,84	1 302 799,60			
н 1	—	—	389 878,42	1 302 788,15			

2. Сведения о частях границ уточняемого земельного участка с кадастровым номером 67:26:0010106:2106 не найден (по адр. уже стоит уч. на кад. уч)

Обозначение части границ		Горизонтальное проложение (S), м	Описание прохождения части границ	Отметка о наличии земельного спора о местоположении границ земельного участка
от т.	до т.			
1	2	3	4	5
н 1	н 2	5,57	—	—
н 2	н 3	13,42		
н 3	н 4	5,69		
н 4	н 5	8,78		
н 5	н 6	9,18		
н 6	н 7	9,03		
н 7	н 8	8,30		
н 8	н 9	8,65		
н 9	н 10	8,90		
н 10	н 11	4,76		
н 11	н 12	5,88		
н 12	н 13	166,24		
н 13	н 14	6,75		
н 14	н 15	4,94		
н 15	н 16	5,22		
н 16	н 17	5,87		
н 17	н 18	7,60		
н 18	н 19	42,97		
н 19	н 20	5,91		

1	2	3	4	5
н 20	н 21	6,39	—	—
н 21	н 22	5,89		
н 22	н 23	5,24		
н 23	н 24	6,92		
н 24	н 25	165,04		
н 25	н 26	8,77		
н 26	н 27	9,01		
н 27	н 28	8,44		
н 28	н 29	7,96		
н 29	н 30	8,23		
н 30	н 31	9,48		
н 31	н 32	6,96		
н 32	н 33	3,49		
н 33	н 1	12,74		

3. Характеристики уточняемого земельного участка с кадастровым номером 67:26:0010106:2106 не найден (по адр. уже стоит уч. на кад. уч)

№ п/п	Наименование характеристики земельного участка	Значение характеристики
1	2	3
1	Площадь земельного участка ± величина погрешности определения площади ($P \pm \Delta P$), м ²	1683 ± 14
2	Формула, примененная для расчета предельной допустимой погрешности определения площади земельного участка (ΔP), м ²	$3,5 * Mt * \sqrt{P} = 3,5 * 0,10 * \sqrt{(1\ 683,00)} = 14 = 14$
3	Иные сведения	—

1. Сведения о характерных точках границы уточняемого земельного участка с кадастровым номером 67:26:0010106:2235 реестр ош

Зона № —

Обозначение характерных точек границ	Существующие координаты, м		Уточненные координаты, м		Метод определения координат	Средняя квадратическая погрешность определения координат характерной точки (Mt), м	Формулы, примененные для расчета средней квадратической погрешности определения координат характерной точки (Mt), м
	X	Y	X	Y			
1	2	3	4	5	6	7	8
н 8	390 121,26	1 302 560,50	390 121,26	1 302 560,50	—	0,10	—

1	2	3	4	5	6	7	8	
н 7	390 118,84	1 302 565,83	390 118,84	1 302 565,83	—	0,10	—	
н4298У	—	—	390 125,00	1 302 568,85		—		
1482	390 124,27	1 302 570,42	390 124,27	1 302 570,42		0,10		
1481	390 123,02	1 302 573,18	390 123,02	1 302 573,18				
1480	390 110,41	1 302 600,91	390 110,41	1 302 600,91				
н4300У	—	—	390 109,52	1 302 602,86		—		—
н 6	390 126,24	1 302 569,45	—	—		0,10		
н 5	390 110,86	1 302 603,46	—	—				
н 4	390 090,54	1 302 594,14	390 090,54	1 302 594,14				
н 3	390 106,09	1 302 559,79	390 106,09	1 302 559,79				
н 2	390 113,16	1 302 563,12	390 113,16	1 302 563,12				
н 1	390 115,59	1 302 557,77	390 115,59	1 302 557,77				
н 8	390 121,26	1 302 560,50	390 121,26	1 302 560,50				

2. Сведения о частях границ уточняемого земельного участка с кадастровым номером 67:26:0010106:2235 реестр ош

Обозначение части границ		Горизонтальное проложение (S), м	Описание прохождения части границ	Отметка о наличии земельного спора о местоположении границ земельного участка
от т.	до т.			
1	2	3	4	5
н 8	н 7	5,85	—	—
н 7	н4298У	6,86		
н4298У	1482	1,73		
1482	1481	3,03		
1481	1480	30,46		
1480	н4300У	2,14		
н4300У	н 4	20,89		
н 4	н 3	37,71		
н 3	н 2	7,81		
н 2	н 1	5,88		
н 1	н 8	6,29		

3. Характеристики уточняемого земельного участка с кадастровым номером 67:26:0010106:2235 реестр ош

№ п/п	Наименование характеристики земельного участка	Значение характеристики
1	2	3
1	Площадь земельного участка ± величина погрешности определения площади ($P \pm \Delta P$), м ²	823 ± 10

1	2	3
2	Формула, примененная для расчета предельной допустимой погрешности определения площади земельного участка (ΔP), м ²	$3,5 * Mt * \sqrt{P} = 3,5 * 0,10 * \sqrt{(823,00)} = 10 = 10$
3	Иные сведения	—

1. Сведения о характерных точках границы уточняемого земельного участка с кадастровым номером 67:26:0010106:2513 реестр ош

Зона № —

Обозначение характерных точек границ	Существующие координаты, м		Уточненные координаты, м		Метод определения координат	Средняя квадратическая погрешность определения координат характерной точки (Mt), м	Формулы, примененные для расчета средней квадратической погрешности определения координат характерной точки (Mt), м
	X	Y	X	Y			
1	2	3	4	5	6	7	8
н 1	390 131,11	1 302 579,62	390 131,11	1 302 579,62	—	0,10	—
н 2	390 125,29	1 302 592,27	390 125,29	1 302 592,27			
17	390 124,99	1 302 592,36	390 124,99	1 302 592,36			
н 3	390 125,09	1 302 592,69	390 125,09	1 302 592,69			
н 4	390 118,52	1 302 606,97	390 118,52	1 302 606,97			
н 5	390 110,86	1 302 603,46	—	—		—	
н4300У	—	—	390 109,52	1 302 602,86			
1480	390 110,41	1 302 600,91	390 110,41	1 302 600,91		0,10	
1481	390 123,02	1 302 573,18	390 123,02	1 302 573,18			
1482	390 124,27	1 302 570,42	390 124,27	1 302 570,42			
н4298У	—	—	390 125,00	1 302 568,85		—	
н 6	390 126,24	1 302 569,45	—	—			
н4299У	—	—	390 128,07	1 302 570,49			
н 1	390 131,11	1 302 579,62	390 131,11	1 302 579,62		0,10	

2. Сведения о частях границ уточняемого земельного участка с кадастровым номером 67:26:0010106:2513 реестр ош

Обозначение части границ		Горизонтальное проложение (S), м	Описание прохождения части границ	Отметка о наличии земельного спора о местоположении границ земельного участка
от т.	до т.			
1	2	3	4	5
н 1	н 2	13,92	—	—

1	2	3	4	5
н 2	17	0,31	—	—
17	н 3	0,34		
н 3	н 4	15,72		
н 4	н4300У	9,89		
н4300У	1480	2,14		
1480	1481	30,46		
1481	1482	3,03		
1482	н4298У	1,73		
н4298У	н4299У	3,48		
н4299У	н 1	9,62		

3. Характеристики уточняемого земельного участка с кадастровым номером 67:26:0010106:2513 реестр ош

№ п/п	Наименование характеристики земельного участка	Значение характеристики
1	2	3
1	Площадь земельного участка ± величина погрешности определения площади ($P \pm \Delta P$), м ²	348 ± 7
2	Формула, примененная для расчета предельной допустимой погрешности определения площади земельного участка (ΔP), м ²	$3,5 * Mt * \sqrt{P} = 3,5 * 0,10 * \sqrt{(348,00)} = 7 = 7$
3	Иные сведения	—

1. Сведения о характерных точках границы уточняемого земельного участка с кадастровым номером 67:26:0010106:2532 реестр ош

Зона № —							
Обозначение характерных точек границ	Существующие координаты, м		Уточненные координаты, м		Метод определения координат	Средняя квадратическая погрешность определения координат характерной точки (Mt), м	Формулы, примененные для расчета средней квадратической погрешности определения координат характерной точки (Mt), м
	X	Y	X	Y			
1	2	3	4	5	6	7	8
1	390 148,32	1 302 572,65	—	—	—	—	—
80	390 148,25	1 302 572,45	390 148,25	1 302 572,45		0,30	
2	390 185,72	1 302 591,02	390 185,72	1 302 591,02		0,10	
3	390 167,55	1 302 628,34	390 167,55	1 302 628,34		—	
н3898У	—	—	390 163,14	1 302 617,94		—	

1	2	3	4	5	6	7	8
н3899У	—	—	390 157,92	1 302 603,90	—	—	—
8	390 157,70	1 302 603,99	390 157,70	1 302 603,99			
9	390 151,75	1 302 606,21	390 151,75	1 302 606,21			
10	390 149,77	1 302 600,81	390 149,77	1 302 600,81			
5	390 142,08	1 302 603,61	390 142,08	1 302 603,61			
11	390 141,84	1 302 602,83	390 141,84	1 302 602,83			
6	390 135,30	1 302 582,26	390 135,30	1 302 582,26			
7	390 149,47	1 302 577,73	390 149,47	1 302 577,73			
80	390 148,25	1 302 572,45	390 148,25	1 302 572,45			
						0,10	
					0,30		

2. Сведения о частях границ уточняемого земельного участка с кадастровым номером 67:26:0010106:2532 реестр ош

Обозначение части границ		Горизонтальное проложение (S), м	Описание прохождения части границ	Отметка о наличии земельного спора о местоположении границ земельного участка
от т.	до т.			
1	2	3	4	5
80	2	41,82	—	—
2	3	41,51		
3	н3898У	11,30		
н3898У	н3899У	14,98		
н3899У	8	0,24		
8	9	6,35		
9	10	5,75		
10	5	8,18		
5	11	0,82		
11	6	21,58		
6	7	14,88		
7	80	5,42		

3. Характеристики уточняемого земельного участка с кадастровым номером 67:26:0010106:2532 реестр ош

№ п/п	Наименование характеристики земельного участка	Значение характеристики
1	2	3
1	Площадь земельного участка ± величина погрешности определения площади (P ± ΔP), м²	1280 ± 13
2	Формула, примененная для расчета предельной допустимой погрешности определения площади земельного участка (ΔP), м²	$3,5 * M_t * \sqrt{(P)} = 3,5 * 0,10 * \sqrt{(1\ 280,00)} = 13 = 13$

1	2	3
3	Иные сведения	—

1. Сведения о характерных точках границы уточняемого земельного участка с кадастровым номером 67:26:0010106:31 реестр ош

Зона № —							
Обозначение характерных точек границ	Существующие координаты, м		Уточненные координаты, м		Метод определения координат	Средняя квадратическая погрешность определения координат характерной точки (Mt), м	Формулы, примененные для расчета средней квадратической погрешности определения координат характерной точки (Mt), м
	X	Y	X	Y			
1	2	3	4	5	6	7	8
1467	389 771,01	1 302 656,98	389 771,01	1 302 656,98	—	0,10	—
1468	389 768,87	1 302 659,39	—	—		—	
н4269У	—	—	389 777,08	1 302 662,38		—	
1469	389 775,02	1 302 664,84	389 775,02	1 302 664,84		0,10	
1470	389 773,85	1 302 666,17	389 773,85	1 302 666,17			
1471	389 773,80	1 302 667,30	389 773,80	1 302 667,30			
1472	389 771,75	1 302 667,21	389 771,75	1 302 667,21			
1473	389 771,80	1 302 666,06	389 771,80	1 302 666,06			
1474	389 762,04	1 302 657,41	389 762,04	1 302 657,41			
1475	389 768,50	1 302 654,75	389 768,50	1 302 654,75			
1467	389 771,01	1 302 656,98	389 771,01	1 302 656,98			

2. Сведения о частях границ уточняемого земельного участка с кадастровым номером 67:26:0010106:31 реестр ош

Обозначение части границ		Горизонтальное проложение (S), м	Описание прохождения части границ	Отметка о наличии земельного спора о местоположении границ земельного участка
от т.	до т.			
1	2	3	4	5
1467	н4269У	8,12	—	—
н4269У	1469	3,21		
1469	1470	1,77		
1470	1471	1,13		
1471	1472	2,05		
1472	1473	1,15		
1473	1474	13,04		

1	2	3	4	5
1474	1475	6,99	—	—
1475	1467	3,36	—	—

3. Характеристики уточняемого земельного участка с кадастровым номером 67:26:0010106:31 реестр ош

№ п/п	Наименование характеристики земельного участка	Значение характеристики
1	2	3
1	Площадь земельного участка ± величина погрешности определения площади ($P \pm \Delta P$), м ²	83 ± 3
2	Формула, примененная для расчета предельной допустимой погрешности определения площади земельного участка (ΔP), м ²	$3,5 * Mt * \sqrt{P} = 3,5 * 0,10 * \sqrt{(83,00)} = 3 = 3$
3	Иные сведения	—

1. Сведения о характерных точках границы уточняемого земельного участка с кадастровым номером 67:26:0010106:32 реестр ош

Зона № —

Обозначение характерных точек границ	Существующие координаты, м		Уточненные координаты, м		Метод определения координат	Средняя квадратическая погрешность определения координат характерной точки (Mt), м	Формулы, примененные для расчета средней квадратической погрешности определения координат характерной точки (Mt), м
	X	Y	X	Y			
1	2	3	4	5	6	7	8
268	390 122,38	1 303 070,20	390 122,38	1 303 070,20	—	0,10	—
1016	390 135,65	1 303 075,63	390 135,65	1 303 075,63		—	
269	390 135,11	1 303 076,02	—	—			
271	390 120,97	1 303 106,94	—	—			
н4319У	—	—	390 121,22	1 303 107,84			
н4327У	—	—	390 109,50	1 303 101,77			
270	390 108,24	1 303 101,13	390 108,24	1 303 101,13		0,10	
268	390 122,38	1 303 070,20	390 122,38	1 303 070,20			

2. Сведения о частях границ уточняемого земельного участка с кадастровым номером 67:26:0010106:32 реестр ош

Обозначение части границ		Горизонтальное проложение (S), м	Описание прохождения части границ	Отметка о наличии земельного спора о местоположении границ земельного участка
от т.	до т.			
1	2	3	4	5
1	2	3	4	5

1	2	3	4	5
268	1016	14,34	—	—
1016	н4319У	35,29		
н4319У	н4327У	13,20		
н4327У	270	1,41		
270	268	34,01		

3. Характеристики уточняемого земельного участка с кадастровым номером 67:26:0010106:32 реестр ош

№ п/п	Наименование характеристики земельного участка	Значение характеристики
1	2	3
1	Площадь земельного участка ± величина погрешности определения площади ($P \pm \Delta P$), м ²	501 ± 8
2	Формула, примененная для расчета предельной допустимой погрешности определения площади земельного участка (ΔP), м ²	$3,5 * M_t * \sqrt{P} = 3,5 * 0,10 * \sqrt{(501,00)} = 8 = 8$
3	Иные сведения	—

1. Сведения о характерных точках границы уточняемого земельного участка с кадастровым номером 67:26:0010106:33 реестр ош

Зона № —							
Обозначение характерных точек границ	Существующие координаты, м		Уточненные координаты, м		Метод определения координат	Средняя квадратическая погрешность определения координат характерной точки (Mt), м	Формулы, примененные для расчета средней квадратической погрешности определения координат характерной точки (Mt), м
	X	Y	X	Y			
1	2	3	4	5	6	7	8
280	389 918,73	1 302 590,78	389 918,73	1 302 590,78	—	0,10	—
281	389 916,63	1 302 595,32	389 916,63	1 302 595,32			
283	389 913,91	1 302 594,08	389 913,91	1 302 594,08			
282	389 916,00	1 302 589,53	389 916,00	1 302 589,53			
280	389 918,73	1 302 590,78	389 918,73	1 302 590,78			
280	389 918,73	1 302 590,78	389 918,73	1 302 590,78			

2. Сведения о частях границ уточняемого земельного участка с кадастровым номером 67:26:0010106:33 реестр ош

Обозначение части границ		Горизонтальное проложение (S), м	Описание прохождения части границ	Отметка о наличии земельного спора о местоположении границ земельного участка
от т.	до т.			
1	2	3	4	5
1	2	3	4	5

1	2	3	4	5
280	281	5,00	—	—
281	283	2,99		
283	282	5,01		
282	280	3,00		

3. Характеристики уточняемого земельного участка с кадастровым номером 67:26:0010106:33 реестр ош

№ п/п	Наименование характеристики земельного участка	Значение характеристики
1	2	3
1	Площадь земельного участка ± величина погрешности определения площади ($P \pm \Delta P$), м ²	15 ± 1
2	Формула, примененная для расчета предельной допустимой погрешности определения площади земельного участка (ΔP), м ²	$3,5 * Mt * \sqrt{P} = 3,5 * 0,10 * \sqrt{(15,00)} = 1 = 1$
3	Иные сведения	—

1. Сведения о характерных точках границы уточняемого земельного участка с кадастровым номером 67:26:0010106:40 реестр ош

Зона № —

Обозначение характерных точек границ	Существующие координаты, м		Уточненные координаты, м		Метод определения координат	Средняя квадратическая погрешность определения координат характерной точки (Mt), м	Формулы, примененные для расчета средней квадратической погрешности определения координат характерной точки (Mt), м
	X	Y	X	Y			
1	2	3	4	5	6	7	8
341	389 996,62	1 302 649,37	389 996,62	1 302 649,37	—	0,10	—
343	389 990,96	1 302 661,48	389 990,96	1 302 661,48			
344	390 002,06	1 302 666,57	390 002,06	1 302 666,57			
342	390 007,56	1 302 654,53	390 007,56	1 302 654,53			
341	389 996,62	1 302 649,37	389 996,62	1 302 649,37			
341	389 996,62	1 302 649,37	389 996,62	1 302 649,37			
Вырез 1 из 1							
337	389 995,47	1 302 653,13	389 995,47	1 302 653,13	—	0,10	—
338	389 992,93	1 302 658,73	389 992,93	1 302 658,73			
340	390 002,53	1 302 663,11	390 002,53	1 302 663,11			
339	390 005,08	1 302 657,51	390 005,08	1 302 657,51			
337	389 995,47	1 302 653,13	389 995,47	1 302 653,13			

2. Сведения о частях границ уточняемого земельного участка с кадастровым номером 67:26:0010106:40 реестр ош

Обозначение части границ		Горизонтальное проложение (S), м	Описание прохождения части границ	Отметка о наличии земельного спора о местоположении границ земельного участка
от т.	до т.			
1	2	3	4	5
341	342	12,10	—	—
342	344	13,24		
344	343	12,21		
343	341	13,37		
Вырез 1 из 1				
337	338	6,15	—	—
338	340	10,55		
340	339	6,15		
339	337	10,56		

3. Характеристики уточняемого земельного участка с кадастровым номером 67:26:0010106:40 реестр ош

№ п/п	Наименование характеристики земельного участка	Значение характеристики
1	2	3
1	Площадь земельного участка ± величина погрешности определения площади ($P \pm \Delta P$), м ²	97 ± 3
2	Формула, примененная для расчета предельной допустимой погрешности определения площади земельного участка (ΔP), м ²	$3,5 * Mt * \sqrt{P} = 3,5 * 0,10 * \sqrt{(97,00)} = 3 = 3$
3	Иные сведения	—

1. Сведения о характерных точках границы уточняемого земельного участка с кадастровым номером 67:26:0010106:43 реестр ош

Зона № <u>—</u>							
Обозначение характерных точек границ	Существующие координаты, м		Уточненные координаты, м		Метод определения координат	Средняя квадратическая погрешность определения координат характерной точки (Mt), м	Формулы, примененные для расчета средней квадратической погрешности определения координат характерной точки (Mt), м
	X	Y	X	Y			
	1	2	3	4			
365	389 803,94	1 302 646,83	—	—	—	—	—
366	389 811,71	1 302 650,23	—	—			

1	2	3	4	5	6	7	8
370	389 806,71	1 302 661,69	389 806,71	1 302 661,69	—	0,10	—
369	389 791,98	1 302 655,20	389 791,98	1 302 655,20			
н4314У	—	—	389 797,43	1 302 643,06			
н3654У	—	—	389 798,42	1 302 643,50			
н3655У	—	—	389 804,00	1 302 645,99			
н3656У	—	—	389 803,60	1 302 646,89			
н3657У	—	—	389 810,39	1 302 649,91			
н4315У	—	—	389 811,61	1 302 650,46			
368	389 797,55	1 302 642,79	—	—			
367	389 804,40	1 302 645,87	—	—			
370	389 806,71	1 302 661,69	389 806,71	1 302 661,69	—	0,10	—

2. Сведения о частях границ уточняемого земельного участка с кадастровым номером 67:26:0010106:43 реестр ош

Обозначение части границ		Горизонтальное проложение (S), м	Описание прохождения части границ	Отметка о наличии земельного спора о местоположении границ земельного участка
от т.	до т.			
1	2	3	4	5
370	369	16,10	—	—
369	н4314У	13,31		
н4314У	н3654У	1,08		
н3654У	н3655У	6,11		
н3655У	н3656У	0,98		
н3656У	н3657У	7,43		
н3657У	н4315У	1,34		
н4315У	370	12,25		

3. Характеристики уточняемого земельного участка с кадастровым номером 67:26:0010106:43 реестр ош

№ п/п	Наименование характеристики земельного участка	Значение характеристики
1	2	3
1	Площадь земельного участка ± величина погрешности определения площади ($P \pm \Delta P$), м ²	204 ± 5
2	Формула, примененная для расчета предельной допустимой погрешности определения площади земельного участка (ΔP), м ²	$3,5 * M_t * \sqrt{P} = 3,5 * 0,10 * \sqrt{(204,00)} = 5 = 5$
3	Иные сведения	—

1. Сведения о характерных точках границы уточняемого земельного участка с кадастровым номером 67:26:0010106:7 реестр ош

Зона № _____							
Обозначение характерных точек границ	Существующие координаты, м		Уточненные координаты, м		Метод определения координат	Средняя квадратическая погрешность определения координат характерной точки (Mt), м	Формулы, примененные для расчета средней квадратической погрешности определения координат характерной точки (Mt), м
	X	Y	X	Y			
1	2	3	4	5	6	7	8
259	389 811,29	1 302 557,75	389 811,29	1 302 557,75	—	0,10	—
260	389 805,99	1 302 569,38	389 805,99	1 302 569,38			
267	389 798,94	1 302 566,17	389 798,94	1 302 566,17			
266	389 802,18	1 302 558,79	389 802,18	1 302 558,79			
265	389 801,62	1 302 557,93	389 801,62	1 302 557,93			
264	389 802,22	1 302 556,73	389 802,22	1 302 556,73			
263	389 803,28	1 302 556,64	389 803,28	1 302 556,64			
262	389 804,24	1 302 554,54	389 804,24	1 302 554,54			
261	389 808,47	1 302 554,68	389 808,47	1 302 554,68			
259	389 811,29	1 302 557,75	389 811,29	1 302 557,75			

2. Сведения о частях границ уточняемого земельного участка с кадастровым номером 67:26:0010106:7 реестр ош

Обозначение части границ		Горизонтальное проложение (S), м	Описание прохождения части границ	Отметка о наличии земельного спора о местоположении границ земельного участка
от т.	до т.			
1	2	3	4	5
259	260	12,78	—	—
260	267	7,75		
267	266	8,06		
266	265	1,03		
265	264	1,34		
264	263	1,06		
263	262	2,31		
262	261	4,23		
261	259	4,17		

3. Характеристики уточняемого земельного участка с кадастровым номером 67:26:0010106:7 реестр ош

№ п/п	Наименование характеристики земельного участка	Значение характеристики
1	2	3
1	Площадь земельного участка ± величина погрешности определения площади ($P \pm \Delta P$), м ²	108 ± 4
2	Формула, примененная для расчета предельной допустимой погрешности определения площади земельного участка (ΔP), м ²	$3,5 * M_t * \sqrt{P} = 3,5 * 0,10 * \sqrt{(108,00)} = 4 = 4$
3	Иные сведения	—

1. Сведения о характерных точках границы уточняемого земельного участка с кадастровым номером 67:26:0010106:73 реестр ош

Зона № —

Обозначение характерных точек границ	Существующие координаты, м		Уточненные координаты, м		Метод определения координат	Средняя квадратическая погрешность определения координат характерной точки (Mt), м	Формулы, примененные для расчета средней квадратической погрешности определения координат характерной точки (Mt), м
	X	Y	X	Y			
1	2	3	4	5	6	7	8
20	389 937,11	1 302 692,17	389 937,11	1 302 692,17	—	0,10	—
21	389 973,06	1 302 613,60	389 973,06	1 302 613,60			
31	389 999,42	1 302 625,67	389 999,42	1 302 625,67			
30	389 993,52	1 302 638,58	389 993,52	1 302 638,58			
29	389 999,10	1 302 648,61	389 999,10	1 302 648,61			
28	389 992,82	1 302 662,34	389 992,82	1 302 662,34			
9	390 002,58	1 302 666,82	390 002,58	1 302 666,82			
8	389 984,49	1 302 706,40	389 984,49	1 302 706,40			
25	389 962,92	1 302 696,53	389 962,92	1 302 696,53			
24	389 955,17	1 302 701,46	389 955,17	1 302 701,46			
23	389 949,69	1 302 698,95	389 949,69	1 302 698,95			
22	389 950,08	1 302 698,10	389 950,08	1 302 698,10			
20	389 937,11	1 302 692,17	389 937,11	1 302 692,17			

1	2	3	4	5	6	7	8
1	390 039,20	1 303 175,25	—	—	—	—	—
1	390 003,54	1 303 253,25	—	—		0,10	
2	389 992,80	1 303 248,33	389 992,80	1 303 248,33		—	
1067	389 976,01	1 303 240,34	389 976,01	1 303 240,34		0,10	
2	389 969,73	1 303 237,45	389 969,73	1 303 237,45		—	
3	390 006,18	1 303 159,86	390 006,18	1 303 159,86		—	
н4316У	—	—	390 039,02	1 303 175,17		—	
н4317У	—	—	390 003,36	1 303 253,16		—	
2	389 992,80	1 303 248,33	389 992,80	1 303 248,33		0,10	

2. Сведения о частях границ уточняемого земельного участка с кадастровым номером 67:26:0010106:74 реестр ош

Обозначение части границ		Горизонтальное проложение (S), м	Описание прохождения части границ	Отметка о наличии земельного спора о местоположении границ земельного участка
от т.	до т.			
1	2	3	4	5
2	1067	18,59	—	—
1067	2	6,91		
2	3	85,73		
3	н4316У	36,23		
н4316У	н4317У	85,76		
н4317У	2	11,61		

3. Характеристики уточняемого земельного участка с кадастровым номером 67:26:0010106:74 реестр ош

№ п/п	Наименование характеристики земельного участка	Значение характеристики
1	2	3
1	Площадь земельного участка ± величина погрешности определения площади (P ± ΔP), м²	3145 ± 20
2	Формула, примененная для расчета предельной допустимой погрешности определения площади земельного участка (ΔP), м²	$3,5 * M_t * \sqrt{P} = 3,5 * 0,10 * \sqrt{3\ 145,00} = 20 = 20$
3	Иные сведения	—

1. Сведения о характерных точках границы уточняемого земельного участка с кадастровым номером 67:26:0010106:9 реестр ош

Зона № _____							
Обозначение характерных точек границ	Существующие координаты, м		Уточненные координаты, м		Метод определения координат	Средняя квадратическая погрешность определения координат характерной точки (Mt), м	Формулы, примененные для расчета средней квадратической погрешности определения координат характерной точки (Mt), м
	X	Y	X	Y			
1	2	3	4	5	6	7	8
56	389 860,68	1 302 585,62	389 860,68	1 302 585,62	—	0,10	—
57	389 952,53	1 302 627,64	389 952,53	1 302 627,64			
59	389 910,31	1 302 719,94	389 910,31	1 302 719,94			
58	389 818,46	1 302 677,92	389 818,46	1 302 677,92		0,30	
707	389 822,54	1 302 669,01	389 822,54	1 302 669,01			
56	389 860,68	1 302 585,62	389 860,68	1 302 585,62		0,10	

2. Сведения о частях границ уточняемого земельного участка с кадастровым номером 67:26:0010106:9 реестр ош

Обозначение части границ		Горизонтальное проложение (S), м	Описание прохождения части границ	Отметка о наличии земельного спора о местоположении границ земельного участка
от т.	до т.			
1	2	3	4	5
56	57	101,01	—	—
57	59	101,50		
59	58	101,01		
58	707	9,80		
707	56	91,70		

3. Характеристики уточняемого земельного участка с кадастровым номером 67:26:0010106:9 реестр ош

№ п/п	Наименование характеристики земельного участка	Значение характеристики
1	2	3
1	Площадь земельного участка ± величина погрешности определения площади (P ± ΔP), м²	10252 ± 35
2	Формула, примененная для расчета предельной допустимой погрешности определения площади земельного участка (ΔP), м²	$3,5 * Mt * \sqrt{P} = 3,5 * 0,10 * \sqrt{(10\ 252,00)} = 35 = 35$
3	Иные сведения	—

1. Сведения о характерных точках границы уточняемого земельного участка с кадастровым номером 67:26:0010106:91 реестрош

Зона № —							
Обозначение характерных точек границ	Существующие координаты, м		Уточненные координаты, м		Метод определения координат	Средняя квадратическая погрешность определения координат характерной точки (Mt), м	Формулы, примененные для расчета средней квадратической погрешности определения координат характерной точки (Mt), м
	X	Y	X	Y			
1	2	3	4	5	6	7	8
3	390 167,55	1 302 628,34	390 167,55	1 302 628,34	—	0,10	—
69	390 158,35	1 302 648,44	390 158,35	1 302 648,44			
70	390 150,40	1 302 651,47	390 150,40	1 302 651,47			
71	390 117,48	1 302 637,38	390 117,48	1 302 637,38			
72	390 110,16	1 302 613,76	390 110,16	1 302 613,76			
73	390 124,63	1 302 609,53	390 124,63	1 302 609,53			
74	390 122,03	1 302 601,14	390 122,03	1 302 601,14			
75	390 127,06	1 302 599,05	390 127,06	1 302 599,05			
17	390 124,99	1 302 592,36	390 124,99	1 302 592,36			
77	390 132,16	1 302 590,14	390 132,16	1 302 590,14			
78	390 133,75	1 302 583,84	390 133,75	1 302 583,84			
79	390 122,97	1 302 561,32	390 122,97	1 302 561,32			
80	390 148,25	1 302 572,45	390 148,25	1 302 572,45			
7	390 149,47	1 302 577,73	390 149,47	1 302 577,73			
6	390 135,30	1 302 582,26	390 135,30	1 302 582,26			
11	390 141,84	1 302 602,83	390 141,84	1 302 602,83			
5	390 142,08	1 302 603,61	390 142,08	1 302 603,61			
10	390 149,77	1 302 600,81	390 149,77	1 302 600,81			
9	390 151,75	1 302 606,21	390 151,75	1 302 606,21			
8	390 157,70	1 302 603,99	390 157,70	1 302 603,99			
н3899У	—	—	390 157,92	1 302 603,90			
н3898У	—	—	390 163,14	1 302 617,94			
85	390 160,09	1 302 610,27	—	—			
3	390 167,55	1 302 628,34	390 167,55	1 302 628,34		0,10	

2. Сведения о частях границ уточняемого земельного участка с кадастровым номером 67:26:0010106:91 реестрош

Обозначение части границ		Горизонтальное проложение (S), м	Описание прохождения части границ	Отметка о наличии земельного спора о местоположении границ земельного участка
от т.	до т.			
1	2	3	4	5
3	69	22,11	—	—
69	70	8,51		
70	71	35,81		
71	72	24,73		
72	73	15,08		
73	74	8,78		
74	75	5,45		
75	17	7,00		
17	77	7,51		
77	78	6,50		
78	79	24,97		
79	80	27,62		
80	7	5,42		
7	6	14,88		
6	11	21,58		
11	5	0,82		
5	10	8,18		
10	9	5,75		
9	8	6,35		
8	н3899У	0,24		
н3899У	н3898У	14,98		
н3898У	3	11,30		

3. Характеристики уточняемого земельного участка с кадастровым номером 67:26:0010106:91 реестрош

№ п/п	Наименование характеристики земельного участка	Значение характеристики
1	2	3
1	Площадь земельного участка ± величина погрешности определения площади (P ± ΔP), м²	2442 ± 17
2	Формула, примененная для расчета предельной допустимой погрешности определения площади земельного участка (ΔP), м²	$3,5 * M_t * \sqrt{(P)} = 3,5 * 0,10 * \sqrt{(2\ 442,00)} = 17 = 17$

1	2	3
3	Иные сведения	—

1. Сведения о характерных точках границы уточняемого земельного участка с кадастровым номером 67:26:0010106:93 реестр ош

Зона № —								
Обозначение характерных точек границ	Существующие координаты, м		Уточненные координаты, м		Метод определения координат	Средняя квадратическая погрешность определения координат характерной точки (Mt), м	Формулы, примененные для расчета средней квадратической погрешности определения координат характерной точки (Mt), м	
	X	Y	X	Y				
1	2	3	4	5	6	7	8	
58	389 818,46	1 302 677,92	389 818,46	1 302 677,92	—	0,10	—	
696	389 815,86	1 302 683,59	389 815,86	1 302 683,59		0,30		
н4313У	—	—	389 872,78	1 302 709,53		—		
697	389 872,90	1 302 709,58	—	—		0,30		
698	389 851,94	1 302 755,65	389 851,94	1 302 755,65		0,10		
699	389 692,34	1 302 682,65	389 692,34	1 302 682,65				
8	389 701,25	1 302 662,62	389 701,25	1 302 662,62				
7	389 722,39	1 302 672,12	389 722,39	1 302 672,12				
6	389 729,78	1 302 668,95	389 729,78	1 302 668,95				
5	389 760,60	1 302 658,28	389 760,60	1 302 658,28				
4	389 771,25	1 302 667,79	389 771,25	1 302 667,79				
3	389 775,19	1 302 667,78	389 775,19	1 302 667,78				
706	389 782,07	1 302 650,49	389 782,07	1 302 650,49				0,30
369	389 791,98	1 302 655,20	389 791,98	1 302 655,20				0,10
370	389 806,71	1 302 661,69	389 806,71	1 302 661,69		0,30		
707	389 822,54	1 302 669,01	389 822,54	1 302 669,01		0,30		
58	389 818,46	1 302 677,92	389 818,46	1 302 677,92		0,10		

2. Сведения о частях границ уточняемого земельного участка с кадастровым номером 67:26:0010106:93 реестр ош

Обозначение части границ		Горизонтальное проложение (S), м	Описание прохождения части границ	Отметка о наличии земельного спора о местоположении границ земельного участка
от т.	до т.			
1	2	3	4	5
58	696	6,24	—	—

1	2	3	4	5
696	н4313У	62,55		
н4313У	698	50,61		
698	699	175,50		
699	8	21,92		
8	7	23,18		
7	6	8,04		
6	5	32,61		
5	4	14,28		
4	3	3,94		
3	706	18,61		
706	369	10,97		
369	370	16,10		
370	707	17,44		
707	58	9,80		

3. Характеристики уточняемого земельного участка с кадастровым номером 67:26:0010106:93 реестр ош

№ п/п	Наименование характеристики земельного участка	Значение характеристики
1	2	3
1	Площадь земельного участка ± величина погрешности определения площади ($P \pm \Delta P$), м ²	8475 ± 32
2	Формула, примененная для расчета предельной допустимой погрешности определения площади земельного участка (ΔP), м ²	$3,5 * Mt * \sqrt{P} = 3,5 * 0,10 * \sqrt{(8\ 475,00)} = 32 = 32$
3	Иные сведения	—

1. Сведения о характерных точках границы уточняемого земельного участка с кадастровым номером 67:26:0010106:94 реестр ош

Зона № —

Обозначение характерных точек границ	Существующие координаты, м		Уточненные координаты, м		Метод определения координат	Средняя квадратическая погрешность определения координат характерной точки (Mt), м	Формулы, примененные для расчета средней квадратической погрешности определения координат характерной точки (Mt), м
	X	Y	X	Y			
1	2	3	4	5	6	7	8
767	389 970,82	1 302 587,84	389 970,82	1 302 587,84	—	0,30	—

1	2	3	4	5	6	7	8
312	389 961,46	1 302 608,29	389 961,46	1 302 608,29	—	0,10	—
54	389 955,95	1 302 620,34	389 955,95	1 302 620,34		0,30	
55	389 919,25	1 302 603,55	389 919,25	1 302 603,55		—	
н4302У	—	—	389 916,68	1 302 601,73			
н4303У	—	—	389 914,95	1 302 599,60			
н4304У	—	—	389 913,75	1 302 597,11			
н4301У	—	—	389 913,31	1 302 593,36		0,30	
56	389 914,31	1 302 590,30	389 914,31	1 302 590,30			
768	389 920,03	1 302 577,80	389 920,03	1 302 577,80			
769	389 931,95	1 302 583,25	389 931,95	1 302 583,25			
770	389 943,32	1 302 576,91	389 943,32	1 302 576,91			
771	389 962,23	1 302 585,56	389 962,23	1 302 585,56			
772	389 962,86	1 302 584,19	389 962,86	1 302 584,19			
767	389 970,82	1 302 587,84	389 970,82	1 302 587,84			

2. Сведения о частях границ уточняемого земельного участка с кадастровым номером 67:26:0010106:94 реестр ош

Обозначение части границ		Горизонтальное проложение (S), м	Описание прохождения части границ	Отметка о наличии земельного спора о местоположении границ земельного участка
от т.	до т.			
1	2	3	4	5
767	312	22,49	—	—
312	54	13,25		
54	55	40,36		
55	н4302У	3,15		
н4302У	н4303У	2,74		
н4303У	н4304У	2,76		
н4304У	н4301У	3,78		
н4301У	56	3,22		
56	768	13,75		
768	769	13,11		
769	770	13,02		
770	771	20,79		
771	772	1,51		
772	767	8,76		

3. Характеристики уточняемого земельного участка с кадастровым номером 67:26:0010106:94 реестр ош

№ п/п	Наименование характеристики земельного участка	Значение характеристики
1	2	3
1	Площадь земельного участка ± величина погрешности определения площади ($P \pm \Delta P$), м ²	1537 ± 14
2	Формула, примененная для расчета предельной допустимой погрешности определения площади земельного участка (ΔP), м ²	$3,5 * Mt * \sqrt{P} = 3,5 * 0,10 * \sqrt{(1\ 537,00)} = 14 = 14$
3	Иные сведения	—

1. Сведения о характерных точках границы уточняемого земельного участка с кадастровым номером 67:26:0010106:95 реестр ош

Зона № —							
Обозначение характерных точек границ	Существующие координаты, м		Уточненные координаты, м		Метод определения координат	Средняя квадратическая погрешность определения координат характерной точки (Mt), м	Формулы, примененные для расчета средней квадратической погрешности определения координат характерной точки (Mt), м
	X	Y	X	Y			
1	2	3	4	5	6	7	8
768	389 920,03	1 302 577,80	389 920,03	1 302 577,80	—	0,30	—
769	389 931,95	1 302 583,25	389 931,95	1 302 583,25			
770	389 943,32	1 302 576,91	389 943,32	1 302 576,91			
771	389 962,23	1 302 585,56	389 962,23	1 302 585,56			
772	389 962,86	1 302 584,19	389 962,86	1 302 584,19			
767	389 970,82	1 302 587,84	389 970,82	1 302 587,84			
775	389 973,10	1 302 582,83	389 973,10	1 302 582,83			
310	389 970,07	1 302 579,25	389 970,07	1 302 579,25			
774	389 970,07	1 302 578,34	—	—			
1131	389 984,92	1 302 546,80	389 984,92	1 302 546,80			
1132	389 984,64	1 302 546,65	389 984,64	1 302 546,65			
1041	389 958,98	1 302 534,92	389 958,98	1 302 534,92			
1042	389 960,79	1 302 530,98	389 960,79	1 302 530,98			
1043	389 950,51	1 302 526,25	389 950,51	1 302 526,25			
777	389 949,59	1 302 525,84	389 949,59	1 302 525,84			
776	389 943,54	1 302 526,41	389 943,54	1 302 526,41		0,30	

1	2	3	4	5	6	7	8
768	389 920,03	1 302 577,80	389 920,03	1 302 577,80	—	0,30	—

2. Сведения о частях границ уточняемого земельного участка с кадастровым номером 67:26:0010106:95 реестр ош

Обозначение части границ		Горизонтальное проложение (S), м	Описание прохождения части границ	Отметка о наличии земельного спора о местоположении границ земельного участка
от т.	до т.			
1	2	3	4	5
768	769	13,11	—	—
769	770	13,02		
770	771	20,79		
771	772	1,51		
772	767	8,76		
767	775	5,50		
775	310	4,69		
310	1131	35,69		
1131	1132	0,32		
1132	1041	28,21		
1041	1042	4,34		
1042	1043	11,32		
1043	777	1,01		
777	776	6,08		
776	768	56,51		

3. Характеристики уточняемого земельного участка с кадастровым номером 67:26:0010106:95 реестр ош

№ п/п	Наименование характеристики земельного участка	Значение характеристики
1	2	3
1	Площадь земельного участка ± величина погрешности определения площади (P ± ΔP), м²	2328 ± 17
2	Формула, примененная для расчета предельной допустимой погрешности определения площади земельного участка (ΔP), м²	$3,5 * Mt * \sqrt{P} = 3,5 * 0,10 * \sqrt{(2\ 328,00)} = 17 = 17$
3	Иные сведения	—

Описание местоположения здания, сооружения, объекта незавершенного строительства на земельном участке

1. Сведения о характерных точках контура

вид объекта недвижимости (здание, сооружение, объект незавершенного строительства) _____

кадастровый номер (обозначение) 67:26:0010106:185

Зона № _____

Номер контура	Номера характерных точек контура	Существующие			Уточненные			Метод определения координат	Средняя квадратическая погрешность определения координат характерной точки (Mt), м	Формулы, примененные для расчета средней квадратической погрешности определения координат характерной точки (Mt), м
		координаты, м		R, м	координаты, м		R, м			
		X	Y		X	Y				
1	2	3	4	5	6	7	8	9	10	11
—	—	—	—	—	—	—	—	—	—	—
—	—	—	—	—	—	—	—	—	—	—
—	—	—	—	—	—	—	—	—	—	—
—	—	—	—	—	—	—	—	—	—	—
—	—	—	—	—	—	—	—	—	—	—
—	—	—	—	—	—	—	—	—	—	—
—	—	—	—	—	—	—	—	—	—	—
—	—	—	—	—	—	—	—	—	—	—

2. Характеристики здания, сооружения, объекта незавершенного строительства с кадастровым номером (обозначением) 67:26:0010106:185

№ п/п	Наименование характеристики	Значение характеристики
1	2	3
1	Вид объекта недвижимости	Здание
2	Ранее присвоенный государственный учетный номер здания, сооружения, объекта незавершенного строительства (кадастровый, инвентарный или условный номер)	—
3	Кадастровый номер земельного участка (земельных участков), в границах которого (которых) расположено здание, сооружение, объект незавершенного строительства	—

1	2	3	4	5	6	7	8	9	10	11
—	—	—	—	—	—	—	—	—	—	—
—	—	—	—	—	—	—	—	—	—	—
—	—	—	—	—	—	—	—	—	—	—
—	—	—	—	—	—	—	—	—	—	—
—	—	—	—	—	—	—	—	—	—	—

2. Характеристики здания, сооружения, объекта незавершенного строительства с кадастровым номером (обозначением) 67:26:0010106:186 многоквартирный дом

№ п/п	Наименование характеристики	Значение характеристики
1	2	3
1	Вид объекта недвижимости	Здание
2	Ранее присвоенный государственный учетный номер здания, сооружения, объекта незавершенного строительства (кадастровый, инвентарный или условный номер)	—
3	Кадастровый номер земельного участка (земельных участков), в границах которого (которых) расположено здание, сооружение, объект незавершенного строительства	—
4	Номер кадастрового квартала (кадастровых кварталов), в пределах которого (которых) расположено здание, сооружение, объекта незавершенного строительства	67:26:0010106
5	Адрес здания, сооружения, объекта незавершенного строительства	—
	Местоположение здания, сооружения, объекта незавершенного строительства	216400, Российская Федерация, Смоленская область, Десногорск г, 4-й мкр, д 12
	Дополнительные сведения о местоположении	—
6	Иные сведения	—

1. Сведения о характерных точках контура

вид объекта недвижимости (здание, сооружение, объект незавершенного строительства)

кадастровый номер (обозначение) 67:26:0010106:191

Зона № —

Номер контура	Номера характерных точек контура	Существующие			Уточненные			Метод определения координат	Средняя квадратическая погрешность определения координат характерной точки (Mt), м	Формулы, примененные для расчета средней квадратической погрешности определения координат характерной точки (Mt), м
		координаты, м		R, м	координаты, м		R, м			
		X	Y		X	Y				
1	2	3	4	5	6	7	8	9	10	11
—	—	—	—	—	—	—	—	—	—	—
	—	—	—	—	—	—	—			
	—	—	—	—	—	—	—			
	—	—	—	—	—	—	—			
	—	—	—	—	—	—	—			
	—	—	—	—	—	—	—			
	—	—	—	—	—	—	—			
	—	—	—	—	—	—	—			
	—	—	—	—	—	—	—			

2. Характеристики здания, сооружения, объекта незавершенного строительства с кадастровым номером (обозначением) 67:26:0010106:191

№ п/п	Наименование характеристики	Значение характеристики
1	2	3
1	Вид объекта недвижимости	Здание
2	Ранее присвоенный государственный учетный номер здания, сооружения, объекта незавершенного строительства (кадастровый, инвентарный или условный номер)	—
3	Кадастровый номер земельного участка (земельных участков), в границах которого (которых) расположено здание, сооружение, объект незавершенного строительства	—

1	2	3
4	Номер кадастрового квартала (кадастровых кварталов), в пределах которого (которых) расположено здание, сооружение, объекта незавершенного строительства	67:26:0010106
5	Адрес здания, сооружения, объекта незавершенного строительства	Российская Федерация, Смоленская область, г Десногорск, мкр 4-й, строен 4
	Местоположение здания, сооружения, объекта незавершенного строительства	—
	Дополнительные сведения о местоположении	—
6	Иные сведения	—

1. Сведения о характерных точках контура

вид объекта недвижимости (здание, сооружение, объект незавершенного строительства)

кадастровый номер (обозначение)

Зона №

Номер контура	Номера характерных точек контура	Существующие			Уточненные			Метод определения координат	Средняя квадратическая погрешность определения координат характерной точки (Mt), м	Формулы, примененные для расчета средней квадратической погрешности определения координат характерной точки (Mt), м
		координаты, м		R, м	координаты, м		R, м			
		X	Y		X	Y				
1	2	3	4	5	6	7	8	9	10	11

2. Характеристики здания, сооружения, объекта незавершенного строительства с кадастровым номером (обозначением) 67:26:0010106:193 дом б/н

№ п/п	Наименование характеристики	Значение характеристики
1	2	3
1	Вид объекта недвижимости	Здание
2	Ранее присвоенный государственный учетный номер здания, сооружения, объекта незавершенного строительства (кадастровый, инвентарный или условный номер)	—
3	Кадастровый номер земельного участка (земельных участков), в границах которого (которых) расположено здание, сооружение, объект незавершенного строительства	—

1	2	3	4	5	6	7	8	9	10	11
—	—	—	—	—	—	—	—	—	—	—
—	—	—	—	—	—	—	—	—	—	—
—	—	—	—	—	—	—	—	—	—	—
—	—	—	—	—	—	—	—	—	—	—
—	—	—	—	—	—	—	—	—	—	—
—	—	—	—	—	—	—	—	—	—	—

2. Характеристики здания, сооружения, объекта незавершенного строительства с кадастровым номером (обозначением) 67:26:0010106:194 мн.кв дом

№ п/п	Наименование характеристики	Значение характеристики
1	2	3
1	Вид объекта недвижимости	Здание
2	Ранее присвоенный государственный учетный номер здания, сооружения, объекта незавершенного строительства (кадастровый, инвентарный или условный номер)	—
3	Кадастровый номер земельного участка (земельных участков), в границах которого (которых) расположено здание, сооружение, объект незавершенного строительства	—
4	Номер кадастрового квартала (кадастровых кварталов), в пределах которого (которых) расположено здание, сооружение, объекта незавершенного строительства	67:26:0010106
5	Адрес здания, сооружения, объекта незавершенного строительства	—
	Местоположение здания, сооружения, объекта незавершенного строительства	216400, Российская Федерация, Смоленская область, Десногорск г, 4-й мкр, д кот.2
	Дополнительные сведения о местоположении	—
6	Иные сведения	—

1. Сведения о характерных точках контура

вид объекта недвижимости (здание, сооружение, объект незавершенного строительства)

кадастровый номер (обозначение) 67:26:0010106:195 много.кв до

Зона № —

Номер контура	Номера характерных точек контура	Существующие			Уточненные			Метод определения координат	Средняя квадратическая погрешность определения координат характерной точки (Mt), м	Формулы, примененные для расчета средней квадратической погрешности определения координат характерной точки (Mt), м
		координаты, м		R, м	координаты, м		R, м			
		X	Y		X	Y				
1	2	3	4	5	6	7	8	9	10	11
—	—	—	—	—	—	—	—	—	—	—
—	—	—	—	—	—	—	—			
—	—	—	—	—	—	—	—			
—	—	—	—	—	—	—	—			
—	—	—	—	—	—	—	—			
—	—	—	—	—	—	—	—			
—	—	—	—	—	—	—	—			
—	—	—	—	—	—	—	—			
—	—	—	—	—	—	—	—			
—	—	—	—	—	—	—	—			
—	—	—	—	—	—	—	—			
—	—	—	—	—	—	—	—			
—	—	—	—	—	—	—	—			
—	—	—	—	—	—	—	—			
—	—	—	—	—	—	—	—			

2. Характеристики здания, сооружения, объекта незавершенного строительства с кадастровым номером (обозначением) 67:26:0010106:195 много.кв до

№ п/п	Наименование характеристики	Значение характеристики
1	2	3
1	Вид объекта недвижимости	Здание

1	2	3
2	Ранее присвоенный государственный учетный номер здания, сооружения, объекта незавершенного строительства (кадастровый, инвентарный или условный номер)	—
3	Кадастровый номер земельного участка (земельных участков), в границах которого (которых) расположено здание, сооружение, объект незавершенного строительства	—
4	Номер кадастрового квартала (кадастровых кварталов), в пределах которого (которых) расположено здание, сооружение, объекта незавершенного строительства	67:26:0010106
5	Адрес здания, сооружения, объекта незавершенного строительства	—
	Местоположение здания, сооружения, объекта незавершенного строительства	216400, Российская Федерация, Смоленская область, Десногорск г, 4-й мкр, д 9
	Дополнительные сведения о местоположении	—
6	Иные сведения	—

1. Сведения о характерных точках контура

вид объекта недвижимости (здание, сооружение, объект незавершенного строительства) _____

кадастровый номер (обозначение) 67:26:0010106:196

Зона № _____

Номер контура	Номера характерных точек контура	Существующие			Уточненные			Метод определения координат	Средняя квадратическая погрешность определения координат характерной точки (Mt), м	Формулы, примененные для расчета средней квадратической погрешности определения координат характерной точки (Mt), м
		координаты, м		R, м	координаты, м		R, м			
		X	Y		X	Y				
1	2	3	4	5	6	7	8	9	10	11
—	—	—	—	—	—	—	—	—	—	—
	—	—	—	—	—	—	—			
	—	—	—	—	—	—	—			
	—	—	—	—	—	—	—			
	—	—	—	—	—	—	—			
	—	—	—	—	—	—	—			

1	2	3
1	Вид объекта недвижимости	Здание
2	Ранее присвоенный государственный учетный номер здания, сооружения, объекта незавершенного строительства (кадастровый, инвентарный или условный номер)	—
3	Кадастровый номер земельного участка (земельных участков), в границах которого (которых) расположено здание, сооружение, объект незавершенного строительства	—
4	Номер кадастрового квартала (кадастровых кварталов), в пределах которого (которых) расположено здание, сооружение, объекта незавершенного строительства	67:26:0010106
5	Адрес здания, сооружения, объекта незавершенного строительства	—
	Местоположение здания, сооружения, объекта незавершенного строительства	216400, Российская Федерация, Смоленская область, Десногорск г, 4-й мкр, д 8
	Дополнительные сведения о местоположении	—
6	Иные сведения	—

1. Сведения о характерных точках контура

вид объекта недвижимости (здание, сооружение, объект незавершенного строительства) _____

кадастровый номер (обозначение) _____

Зона № _____

Номер контура	Номера характерных точек контура	Существующие			Уточненные			Метод определения координат	Средняя квадратическая погрешность определения координат характерной точки (Mt), м	Формулы, примененные для расчета средней квадратической погрешности определения координат характерной точки (Mt), м
		координаты, м		R, м	координаты, м		R, м			
		X	Y		X	Y				
1	2	3	4	5	6	7	8	9	10	11

2. Характеристики здания, сооружения, объекта незавершенного строительства с кадастровым номером (обозначением) 67:26:0010106:200 дом б\н

№ п/п	Наименование характеристики	Значение характеристики
1	2	3
1	Вид объекта недвижимости	Здание

1	2	3
2	Ранее присвоенный государственный учетный номер здания, сооружения, объекта незавершенного строительства (кадастровый, инвентарный или условный номер)	—
3	Кадастровый номер земельного участка (земельных участков), в границах которого (которых) расположено здание, сооружение, объект незавершенного строительства	—
4	Номер кадастрового квартала (кадастровых кварталов), в пределах которого (которых) расположено здание, сооружение, объекта незавершенного строительства	67:26:0010106
5	Адрес здания, сооружения, объекта незавершенного строительства	—
	Местоположение здания, сооружения, объекта незавершенного строительства	216400, Российская Федерация, Смоленская область, Десногорск г, 4-й мкр, д б/н
	Дополнительные сведения о местоположении	Торговый киоск
6	Иные сведения	—

1. Сведения о характерных точках контура

вид объекта недвижимости (здание, сооружение, объект незавершенного строительства) _____

кадастровый номер (обозначение) _____

Зона № _____

Номер контура	Номера характерных точек контура	Существующие			Уточненные			Метод определения координат	Средняя квадратическая погрешность определения координат характерной точки (Mt), м	Формулы, примененные для расчета средней квадратической погрешности определения координат характерной точки (Mt), м
		координаты, м		R, м	координаты, м		R, м			
		X	Y		X	Y				
1	2	3	4	5	6	7	8	9	10	11

2. Характеристики здания, сооружения, объекта незавершенного строительства с кадастровым номером (обозначением) 67:26:0010106:201 дом б/н

№ п/п	Наименование характеристики	Значение характеристики
1	2	3
1	Вид объекта недвижимости	Здание

1	2	3
2	Ранее присвоенный государственный учетный номер здания, сооружения, объекта незавершенного строительства (кадастровый, инвентарный или условный номер)	—
3	Кадастровый номер земельного участка (земельных участков), в границах которого (которых) расположено здание, сооружение, объект незавершенного строительства	—
4	Номер кадастрового квартала (кадастровых кварталов), в пределах которого (которых) расположено здание, сооружение, объекта незавершенного строительства	67:26:0010106
5	Адрес здания, сооружения, объекта незавершенного строительства	—
	Местоположение здания, сооружения, объекта незавершенного строительства	216400, Российская Федерация, Смоленская область, Десногорск г, 4-й мкр, д б/н
	Дополнительные сведения о местоположении	пристройка к дому 15
6	Иные сведения	—

1. Сведения о характерных точках контура

вид объекта недвижимости (здание, сооружение, объект незавершенного строительства) _____

кадастровый номер (обозначение) 67:26:0010106:202

Зона № _____

Номер контура	Номера характерных точек контура	Существующие			Уточненные			Метод определения координат	Средняя квадратическая погрешность определения координат характерной точки (Mt), м	Формулы, примененные для расчета средней квадратической погрешности определения координат характерной точки (Mt), м
		координаты, м		R, м	координаты, м		R, м			
		X	Y		X	Y				
1	2	3	4	5	6	7	8	9	10	11
—	—	—	—	—	—	—	—	—	—	—
	—	—	—	—	—	—	—			
	—	—	—	—	—	—	—			
	—	—	—	—	—	—	—			
	—	—	—	—	—	—	—			
	—	—	—	—	—	—	—			

1	2	3	4	5	6	7	8	9	10	11
—	—	—	—	—	—	—	—	—	—	—
—	—	—	—	—	—	—	—			
—	—	—	—	—	—	—	—			
—	—	—	—	—	—	—	—			
—	—	—	—	—	—	—	—			
—	—	—	—	—	—	—	—			
—	—	—	—	—	—	—	—			
—	—	—	—	—	—	—	—			
—	—	—	—	—	—	—	—			
—	—	—	—	—	—	—	—			
—	—	—	—	—	—	—	—			
—	—	—	—	—	—	—	—			
—	—	—	—	—	—	—	—			
—	—	—	—	—	—	—	—			
—	—	—	—	—	—	—	—			
—	—	—	—	—	—	—	—			

2. Характеристики здания, сооружения, объекта незавершенного строительства с кадастровым номером (обозначением) 67:26:0010106:203 мнп. кв дом

№ п/п	Наименование характеристики	Значение характеристики
1	2	3
1	Вид объекта недвижимости	Здание
2	Ранее присвоенный государственный учетный номер здания, сооружения, объекта незавершенного строительства (кадастровый, инвентарный или условный номер)	—
3	Кадастровый номер земельного участка (земельных участков), в границах которого (которых) расположено здание, сооружение, объект незавершенного строительства	—
4	Номер кадастрового квартала (кадастровых кварталов), в пределах которого (которых) расположено здание, сооружение, объекта незавершенного строительства	67:26:0010106

1	2	3
5	Адрес здания, сооружения, объекта незавершенного строительства	—
	Местоположение здания, сооружения, объекта незавершенного строительства	216400, Российская Федерация, Смоленская область, Десногорск г, 4-й мкр, д б/н, строен 36
	Дополнительные сведения о местоположении	Магазин "Лина" около д.15
6	Иные сведения	—

1. Сведения о характерных точках контура

вид объекта недвижимости (здание, сооружение, объект незавершенного строительства)

кадастровый номер (обозначение)

Зона №

Номер контура	Номера характерных точек контура	Существующие			Уточненные			Метод определения координат	Средняя квадратическая погрешность определения координат характерной точки (Mt), м	Формулы, примененные для расчета средней квадратической погрешности определения координат характерной точки (Mt), м
		координаты, м		R, м	координаты, м		R, м			
		X	Y		X	Y				
1	2	3	4	5	6	7	8	9	10	11

2. Характеристики здания, сооружения, объекта незавершенного строительства с кадастровым номером (обозначением) 67:26:0010106:2039 гараж

№ п/п	Наименование характеристики	Значение характеристики
1	2	3
1	Вид объекта недвижимости	Здание
2	Ранее присвоенный государственный учетный номер здания, сооружения, объекта незавершенного строительства (кадастровый, инвентарный или условный номер)	—
3	Кадастровый номер земельного участка (земельных участков), в границах которого (которых) расположено здание, сооружение, объект незавершенного строительства	—
4	Номер кадастрового квартала (кадастровых кварталов), в пределах которого (которых) расположено здание, сооружение, объекта незавершенного строительства	67:26:0010106

1	2	3
5	Адрес здания, сооружения, объекта незавершенного строительства	—
	Местоположение здания, сооружения, объекта незавершенного строительства	216400, Российская Федерация, Смоленская область, Десногорск г, 4-й мкр, гараж 4
	Дополнительные сведения о местоположении	в районе коттеджей
6	Иные сведения	—

1. Сведения о характерных точках контура

вид объекта недвижимости (здание, сооружение, объект незавершенного строительства)

кадастровый номер (обозначение)

Зона №

Номер контура	Номера характерных точек контура	Существующие			Уточненные			Метод определения координат	Средняя квадратическая погрешность определения координат характерной точки (Mt), м	Формулы, примененные для расчета средней квадратической погрешности определения координат характерной точки (Mt), м
		координаты, м		R, м	координаты, м		R, м			
		X	Y		X	Y				
1	2	3	4	5	6	7	8	9	10	11

2. Характеристики здания, сооружения, объекта незавершенного строительства с кадастровым номером (обозначением) 67:26:0010106:204 б/н дома

№ п/п	Наименование характеристики	Значение характеристики
1	2	3
1	Вид объекта недвижимости	Здание
2	Ранее присвоенный государственный учетный номер здания, сооружения, объекта незавершенного строительства (кадастровый, инвентарный или условный номер)	—
3	Кадастровый номер земельного участка (земельных участков), в границах которого (которых) расположено здание, сооружение, объект незавершенного строительства	—
4	Номер кадастрового квартала (кадастровых кварталов), в пределах которого (которых) расположено здание, сооружение, объекта незавершенного строительства	67:26:0010106

1	2	3	4	5	6	7	8	9	10	11
—	—	—	—	—	—	—	—	—	—	—
—	—	—	—	—	—	—	—	—	—	—
—	—	—	—	—	—	—	—	—	—	—
—	—	—	—	—	—	—	—	—	—	—

2. Характеристики здания, сооружения, объекта незавершенного строительства с кадастровым номером (обозначением) 67:26:0010106:2046 мн. кв. дом

№ п/п	Наименование характеристики	Значение характеристики
1	2	3
1	Вид объекта недвижимости	Здание
2	Ранее присвоенный государственный учетный номер здания, сооружения, объекта незавершенного строительства (кадастровый, инвентарный или условный номер)	—
3	Кадастровый номер земельного участка (земельных участков), в границах которого (которых) расположено здание, сооружение, объект незавершенного строительства	—
4	Номер кадастрового квартала (кадастровых кварталов), в пределах которого (которых) расположено здание, сооружение, объекта незавершенного строительства	67:26:0010106
5	Адрес здания, сооружения, объекта незавершенного строительства	—
	Местоположение здания, сооружения, объекта незавершенного строительства	Российская Федерация, Смоленская область, Десногорск г., 4 мкр-н
	Дополнительные сведения о местоположении	—
6	Иные сведения	—

1. Сведения о характерных точках контура

вид объекта недвижимости (здание, сооружение, объект незавершенного строительства) _____

кадастровый номер (обозначение) _____

Зона № _____

Номер контура	Номера характерных точек контура	Существующие			Уточненные			Метод определения координат	Средняя квадратическая погрешность определения координат характерной точки (Mt), м	Формулы, примененные для расчета средней квадратической погрешности определения координат характерной точки (Mt), м
		координаты, м		R, м	координаты, м		R, м			
		X	Y		X	Y				
1	2	3	4	5	6	7	8	9	10	11

2. Характеристики здания, сооружения, объекта незавершенного строительства с кадастровым номером (обозначением) 67:26:0010106:2047 гараж

№ п/п	Наименование характеристики	Значение характеристики
1	2	3
1	Вид объекта недвижимости	Здание
2	Ранее присвоенный государственный учетный номер здания, сооружения, объекта незавершенного строительства (кадастровый, инвентарный или условный номер)	—
3	Кадастровый номер земельного участка (земельных участков), в границах которого (которых) расположено здание, сооружение, объект незавершенного строительства	—
4	Номер кадастрового квартала (кадастровых кварталов), в пределах которого (которых) расположено здание, сооружение, объекта незавершенного строительства	67:26:0010106
5	Адрес здания, сооружения, объекта незавершенного строительства	—
	Местоположение здания, сооружения, объекта незавершенного строительства	Российская Федерация, Смоленская область, Десногорск г., 4 мкр-н, д 45-а
	Дополнительные сведения о местоположении	—
6	Иные сведения	—

1	2	3	4	5	6	7	8	9	10	11
—	—	—	—	—	—	—	—	—	—	—
—	—	—	—	—	—	—	—			
—	—	—	—	—	—	—	—			
—	—	—	—	—	—	—	—			
—	—	—	—	—	—	—	—			
—	—	—	—	—	—	—	—			
—	—	—	—	—	—	—	—			
—	—	—	—	—	—	—	—			
—	—	—	—	—	—	—	—			
—	—	—	—	—	—	—	—			
—	—	—	—	—	—	—	—			
—	—	—	—	—	—	—	—			
—	—	—	—	—	—	—	—			
—	—	—	—	—	—	—	—			
—	—	—	—	—	—	—	—			
—	—	—	—	—	—	—	—			
—	—	—	—	—	—	—	—			
—	—	—	—	—	—	—	—			
—	—	—	—	—	—	—	—			
—	—	—	—	—	—	—	—			
—	—	—	—	—	—	—	—			
—	—	—	—	—	—	—	—			
—	—	—	—	—	—	—	—			

2. Характеристики здания, сооружения, объекта незавершенного строительства с кадастровым номером (обозначением) 67:26:0010106:2048 мн. кв. дом

№ п/п	Наименование характеристики	Значение характеристики
1	2	3
1	Вид объекта недвижимости	Здание

1	2	3
2	Ранее присвоенный государственный учетный номер здания, сооружения, объекта незавершенного строительства (кадастровый, инвентарный или условный номер)	—
3	Кадастровый номер земельного участка (земельных участков), в границах которого (которых) расположено здание, сооружение, объект незавершенного строительства	—
4	Номер кадастрового квартала (кадастровых кварталов), в пределах которого (которых) расположено здание, сооружение, объекта незавершенного строительства	67:26:0010106
5	Адрес здания, сооружения, объекта незавершенного строительства	—
	Местоположение здания, сооружения, объекта незавершенного строительства	216400, Российская Федерация, Смоленская область, Десногорск г, 4 мкр, д 18
	Дополнительные сведения о местоположении	секция 2
6	Иные сведения	—

1. Сведения о характерных точках контура

вид объекта недвижимости (здание, сооружение, объект незавершенного строительства) _____

кадастровый номер (обозначение) _____

Зона № _____

Номер контура	Номера характерных точек контура	Существующие			Уточненные			Метод определения координат	Средняя квадратическая погрешность определения координат характерной точки (Mt), м	Формулы, примененные для расчета средней квадратической погрешности определения координат характерной точки (Mt), м
		координаты, м		R, м	координаты, м		R, м			
		X	Y		X	Y				
1	2	3	4	5	6	7	8	9	10	11

2. Характеристики здания, сооружения, объекта незавершенного строительства с кадастровым номером (обозначением) 67:26:0010106:205 б/н дома

№ п/п	Наименование характеристики	Значение характеристики
1	2	3
1	Вид объекта недвижимости	Здание

1	2	3
2	Ранее присвоенный государственный учетный номер здания, сооружения, объекта незавершенного строительства (кадастровый, инвентарный или условный номер)	—
3	Кадастровый номер земельного участка (земельных участков), в границах которого (которых) расположено здание, сооружение, объект незавершенного строительства	—
4	Номер кадастрового квартала (кадастровых кварталов), в пределах которого (которых) расположено здание, сооружение, объекта незавершенного строительства	67:26:0010106
5	Адрес здания, сооружения, объекта незавершенного строительства	—
	Местоположение здания, сооружения, объекта незавершенного строительства	216400, Российская Федерация, Смоленская область, Десногорск г, 4-й мкр, д б/н, бокс 8, строен 8
	Дополнительные сведения о местоположении	—
6	Иные сведения	—

1. Сведения о характерных точках контура

вид объекта недвижимости (здание, сооружение, объект незавершенного строительства) _____

кадастровый номер (обозначение) _____

Зона № _____

Номер контура	Номера характерных точек контура	Существующие			Уточненные			Метод определения координат	Средняя квадратическая погрешность определения координат характерной точки (Mt), м	Формулы, примененные для расчета средней квадратической погрешности определения координат характерной точки (Mt), м
		координаты, м		R, м	координаты, м		R, м			
		X	Y		X	Y				
1	2	3	4	5	6	7	8	9	10	11

2. Характеристики здания, сооружения, объекта незавершенного строительства с кадастровым номером (обозначением) 67:26:0010106:2052 б/н дома

№ п/п	Наименование характеристики	Значение характеристики
1	2	3
1	Вид объекта недвижимости	Здание

1	2	3
2	Ранее присвоенный государственный учетный номер здания, сооружения, объекта незавершенного строительства (кадастровый, инвентарный или условный номер)	—
3	Кадастровый номер земельного участка (земельных участков), в границах которого (которых) расположено здание, сооружение, объект незавершенного строительства	—
4	Номер кадастрового квартала (кадастровых кварталов), в пределах которого (которых) расположено здание, сооружение, объекта незавершенного строительства	67:26:0010106
5	Адрес здания, сооружения, объекта незавершенного строительства	—
	Местоположение здания, сооружения, объекта незавершенного строительства	Российская Федерация, Смоленская область, Десногорск г, 4-й мкр
	Дополнительные сведения о местоположении	—
6	Иные сведения	—

1. Сведения о характерных точках контура

вид объекта недвижимости (здание, сооружение, объект незавершенного строительства) _____

кадастровый номер (обозначение) 67:26:0010106:2053 мн. кв. дом _____

Зона № _____

Номер контура	Номера характерных точек контура	Существующие			Уточненные			Метод определения координат	Средняя квадратическая погрешность определения координат характерной точки (Mt), м	Формулы, примененные для расчета средней квадратической погрешности определения координат характерной точки (Mt), м
		координаты, м		R, м	координаты, м		R, м			
		X	Y		X	Y				
1	2	3	4	5	6	7	8	9	10	11
—	—	—	—	—	—	—	—	—	—	—
	—	—	—	—	—	—	—			
	—	—	—	—	—	—	—			
	—	—	—	—	—	—	—			
	—	—	—	—	—	—	—			
	—	—	—	—	—	—	—			

1	2	3	4	5	6	7	8	9	10	11
—	—	—	—	—	—	—	—	—	—	—
	—	—	—	—	—	—	—			
	—	—	—	—	—	—	—			
	—	—	—	—	—	—	—			
	—	—	—	—	—	—	—			
	—	—	—	—	—	—	—			
	—	—	—	—	—	—	—			
	—	—	—	—	—	—	—			
	—	—	—	—	—	—	—			
	—	—	—	—	—	—	—			
	—	—	—	—	—	—	—			
	—	—	—	—	—	—	—			
	—	—	—	—	—	—	—			
	—	—	—	—	—	—	—			
	—	—	—	—	—	—	—			
	—	—	—	—	—	—	—			
	—	—	—	—	—	—	—			
	—	—	—	—	—	—	—			
	—	—	—	—	—	—	—			
	—	—	—	—	—	—	—			
	—	—	—	—	—	—	—			
	—	—	—	—	—	—	—			
	—	—	—	—	—	—	—			
	—	—	—	—	—	—	—			
—	—	—	—	—	—	—				
—	—	—	—	—	—	—				
—	—	—	—	—	—	—				

1	2	3	4	5	6	7	8	9	10	11
—	—	—	—	—	—	—	—	—	—	—
—	—	—	—	—	—	—	—	—	—	—
—	—	—	—	—	—	—	—	—	—	—
—	—	—	—	—	—	—	—	—	—	—
—	—	—	—	—	—	—	—	—	—	—
—	—	—	—	—	—	—	—	—	—	—
—	—	—	—	—	—	—	—	—	—	—

2. Характеристики здания, сооружения, объекта незавершенного строительства с кадастровым номером (обозначением) 67:26:0010106:2053 мн. кв. дом

№ п/п	Наименование характеристики	Значение характеристики
1	2	3
1	Вид объекта недвижимости	Здание
2	Ранее присвоенный государственный учетный номер здания, сооружения, объекта незавершенного строительства (кадастровый, инвентарный или условный номер)	—
3	Кадастровый номер земельного участка (земельных участков), в границах которого (которых) расположено здание, сооружение, объект незавершенного строительства	—
4	Номер кадастрового квартала (кадастровых кварталов), в пределах которого (которых) расположено здание, сооружение, объекта незавершенного строительства	67:26:0010106
5	Адрес здания, сооружения, объекта незавершенного строительства	—
	Местоположение здания, сооружения, объекта незавершенного строительства	Российская Федерация, Смоленская область, Десногорск г, 4-й мкр, д 18
	Дополнительные сведения о местоположении	—
6	Иные сведения	—

1. Сведения о характерных точках контура

вид объекта недвижимости (здание, сооружение, объект незавершенного строительства) _____

кадастровый номер (обозначение) _____

Зона № _____

Номер контура	Номера характерных точек контура	Существующие			Уточненные			Метод определения координат	Средняя квадратическая погрешность определения координат характерной точки (Mt), м	Формулы, примененные для расчета средней квадратической погрешности определения координат характерной точки (Mt), м
		координаты, м		R, м	координаты, м		R, м			
		X	Y		X	Y				
1	2	3	4	5	6	7	8	9	10	11

2. Характеристики здания, сооружения, объекта незавершенного строительства с кадастровым номером (обозначением) 67:26:0010106:2056 б\н дома

№ п/п	Наименование характеристики	Значение характеристики
1	2	3
1	Вид объекта недвижимости	Здание
2	Ранее присвоенный государственный учетный номер здания, сооружения, объекта незавершенного строительства (кадастровый, инвентарный или условный номер)	—
3	Кадастровый номер земельного участка (земельных участков), в границах которого (которых) расположено здание, сооружение, объект незавершенного строительства	—
4	Номер кадастрового квартала (кадастровых кварталов), в пределах которого (которых) расположено здание, сооружение, объекта незавершенного строительства	67:26:0010106
5	Адрес здания, сооружения, объекта незавершенного строительства	—
	Местоположение здания, сооружения, объекта незавершенного строительства	Российская Федерация, Смоленская область, Десногорск г, 4-й мкр
	Дополнительные сведения о местоположении	МУ СРЦ с приютом для детей и подростков "Солнышко"
6	Иные сведения	—

1. Сведения о характерных точках контура

вид объекта недвижимости (здание, сооружение, объект незавершенного строительства) _____

кадастровый номер (обозначение) _____

Зона № _____

Номер контура	Номера характерных точек контура	Существующие			Уточненные			Метод определения координат	Средняя квадратическая погрешность определения координат характерной точки (Mt), м	Формулы, примененные для расчета средней квадратической погрешности определения координат характерной точки (Mt), м
		координаты, м		R, м	координаты, м		R, м			
		X	Y		X	Y				
1	2	3	4	5	6	7	8	9	10	11

2. Характеристики здания, сооружения, объекта незавершенного строительства с кадастровым номером (обозначением) 67:26:0010106:2057 б/н дома

№ п/п	Наименование характеристики	Значение характеристики
1	2	3
1	Вид объекта недвижимости	Здание
2	Ранее присвоенный государственный учетный номер здания, сооружения, объекта незавершенного строительства (кадастровый, инвентарный или условный номер)	—
3	Кадастровый номер земельного участка (земельных участков), в границах которого (которых) расположено здание, сооружение, объект незавершенного строительства	—
4	Номер кадастрового квартала (кадастровых кварталов), в пределах которого (которых) расположено здание, сооружение, объекта незавершенного строительства	67:26:0010106
5	Адрес здания, сооружения, объекта незавершенного строительства	—
	Местоположение здания, сооружения, объекта незавершенного строительства	Российская Федерация, Смоленская область, Десногорск г., 4 мкр-н
	Дополнительные сведения о местоположении	—
6	Иные сведения	—

1. Сведения о характерных точках контура

вид объекта недвижимости (здание, сооружение, объект незавершенного строительства) _____

кадастровый номер (обозначение) _____

Зона № _____

Номер контура	Номера характерных точек контура	Существующие			Уточненные			Метод определения координат	Средняя квадратическая погрешность определения координат характерной точки (Mt), м	Формулы, примененные для расчета средней квадратической погрешности определения координат характерной точки (Mt), м
		координаты, м		R, м	координаты, м		R, м			
		X	Y		X	Y				
1	2	3	4	5	6	7	8	9	10	11

2. Характеристики здания, сооружения, объекта незавершенного строительства с кадастровым номером (обозначением) 67:26:0010106:2058 гараж

№ п/п	Наименование характеристики	Значение характеристики
1	2	3
1	Вид объекта недвижимости	Здание
2	Ранее присвоенный государственный учетный номер здания, сооружения, объекта незавершенного строительства (кадастровый, инвентарный или условный номер)	—
3	Кадастровый номер земельного участка (земельных участков), в границах которого (которых) расположено здание, сооружение, объект незавершенного строительства	—
4	Номер кадастрового квартала (кадастровых кварталов), в пределах которого (которых) расположено здание, сооружение, объекта незавершенного строительства	67:26:0010106
5	Адрес здания, сооружения, объекта незавершенного строительства	—
	Местоположение здания, сооружения, объекта незавершенного строительства	Российская Федерация, Смоленская область, Десногорск г., 4 мкр-н
	Дополнительные сведения о местоположении	—
6	Иные сведения	—

1. Сведения о характерных точках контура

вид объекта недвижимости (здание, сооружение, объект незавершенного строительства) _____

кадастровый номер (обозначение) _____

Зона № _____

Номер контура	Номера характерных точек контура	Существующие			Уточненные			Метод определения координат	Средняя квадратическая погрешность определения координат характерной точки (Mt), м	Формулы, примененные для расчета средней квадратической погрешности определения координат характерной точки (Mt), м
		координаты, м		R, м	координаты, м		R, м			
		X	Y		X	Y				
1	2	3	4	5	6	7	8	9	10	11

2. Характеристики здания, сооружения, объекта незавершенного строительства с кадастровым номером (обозначением) 67:26:0010106:2059 б/н дома

№ п/п	Наименование характеристики	Значение характеристики
1	2	3
1	Вид объекта недвижимости	Здание
2	Ранее присвоенный государственный учетный номер здания, сооружения, объекта незавершенного строительства (кадастровый, инвентарный или условный номер)	—
3	Кадастровый номер земельного участка (земельных участков), в границах которого (которых) расположено здание, сооружение, объект незавершенного строительства	—
4	Номер кадастрового квартала (кадастровых кварталов), в пределах которого (которых) расположено здание, сооружение, объекта незавершенного строительства	67:26:0010106
5	Адрес здания, сооружения, объекта незавершенного строительства	—
	Местоположение здания, сооружения, объекта незавершенного строительства	Российская Федерация, Смоленская область, Десногорск г, 4 мкр-н
	Дополнительные сведения о местоположении	—
6	Иные сведения	—

2. Характеристики здания, сооружения, объекта незавершенного строительства с кадастровым номером (обозначением) 67:26:0010106:206

№ п/п	Наименование характеристики	Значение характеристики
1	2	3
1	Вид объекта недвижимости	Здание
2	Ранее присвоенный государственный учетный номер здания, сооружения, объекта незавершенного строительства (кадастровый, инвентарный или условный номер)	—
3	Кадастровый номер земельного участка (земельных участков), в границах которого (которых) расположено здание, сооружение, объект незавершенного строительства	—
4	Номер кадастрового квартала (кадастровых кварталов), в пределах которого (которых) расположено здание, сооружение, объекта незавершенного строительства	67:26:0010106
5	Адрес здания, сооружения, объекта незавершенного строительства	—
	Местоположение здания, сооружения, объекта незавершенного строительства	216400, Российская Федерация, Смоленская область, Десногорск г, 4 мкр, д 15
	Дополнительные сведения о местоположении	—
6	Иные сведения	—

1. Сведения о характерных точках контура

вид объекта недвижимости (здание, сооружение, объект незавершенного строительства) _____

кадастровый номер (обозначение) _____

Зона № _____

Номер контура	Номера характерных точек контура	Существующие			Уточненные			Метод определения координат	Средняя квадратическая погрешность определения координат характерной точки (Mt), м	Формулы, примененные для расчета средней квадратической погрешности определения координат характерной точки (Mt), м
		координаты, м		R, м	координаты, м		R, м			
		X	Y		X	Y				
1	2	3	4	5	6	7	8	9	10	11

2. Характеристики здания, сооружения, объекта незавершенного строительства с кадастровым номером (обозначением) 67:26:0010106:2060 б/н дома

№ п/п	Наименование характеристики	Значение характеристики
1	2	3

1	2	3
1	Вид объекта недвижимости	Здание
2	Ранее присвоенный государственный учетный номер здания, сооружения, объекта незавершенного строительства (кадастровый, инвентарный или условный номер)	—
3	Кадастровый номер земельного участка (земельных участков), в границах которого (которых) расположено здание, сооружение, объект незавершенного строительства	—
4	Номер кадастрового квартала (кадастровых кварталов), в пределах которого (которых) расположено здание, сооружение, объекта незавершенного строительства	67:26:0010106
5	Адрес здания, сооружения, объекта незавершенного строительства	—
	Местоположение здания, сооружения, объекта незавершенного строительства	Российская Федерация, Смоленская область, Десногорск г, 4 мкр-н
	Дополнительные сведения о местоположении	—
6	Иные сведения	—

1. Сведения о характерных точках контура

вид объекта недвижимости (здание, сооружение, объект незавершенного строительства) _____

кадастровый номер (обозначение) _____

Зона № _____

Номер контура	Номера характерных точек контура	Существующие			Уточненные			Метод определения координат	Средняя квадратическая погрешность определения координат характерной точки (Mt), м	Формулы, примененные для расчета средней квадратической погрешности определения координат характерной точки (Mt), м
		координаты, м		R, м	координаты, м		R, м			
		X	Y		X	Y				
1	2	3	4	5	6	7	8	9	10	11

2. Характеристики здания, сооружения, объекта незавершенного строительства с кадастровым номером (обозначением) 67:26:0010106:2062 б/н дома

№ п/п	Наименование характеристики	Значение характеристики
1	2	3
1	Вид объекта недвижимости	Здание

1	2	3
2	Ранее присвоенный государственный учетный номер здания, сооружения, объекта незавершенного строительства (кадастровый, инвентарный или условный номер)	—
3	Кадастровый номер земельного участка (земельных участков), в границах которого (которых) расположено здание, сооружение, объект незавершенного строительства	—
4	Номер кадастрового квартала (кадастровых кварталов), в пределах которого (которых) расположено здание, сооружение, объекта незавершенного строительства	67:26:0010106
5	Адрес здания, сооружения, объекта незавершенного строительства	—
	Местоположение здания, сооружения, объекта незавершенного строительства	Российская Федерация, Смоленская область, Десногорск г, 4-й мкр
	Дополнительные сведения о местоположении	—
6	Иные сведения	—

1. Сведения о характерных точках контура

вид объекта недвижимости (здание, сооружение, объект незавершенного строительства) _____

кадастровый номер (обозначение) _____

Зона № _____

Номер контура	Номера характерных точек контура	Существующие			Уточненные			Метод определения координат	Средняя квадратическая погрешность определения координат характерной точки (Mt), м	Формулы, примененные для расчета средней квадратической погрешности определения координат характерной точки (Mt), м
		координаты, м		R, м	координаты, м		R, м			
		X	Y		X	Y				
1	2	3	4	5	6	7	8	9	10	11

2. Характеристики здания, сооружения, объекта незавершенного строительства с кадастровым номером (обозначением) 67:26:0010106:2063 б/н дома

№ п/п	Наименование характеристики	Значение характеристики
1	2	3
1	Вид объекта недвижимости	Здание

1	2	3
2	Ранее присвоенный государственный учетный номер здания, сооружения, объекта незавершенного строительства (кадастровый, инвентарный или условный номер)	—
3	Кадастровый номер земельного участка (земельных участков), в границах которого (которых) расположено здание, сооружение, объект незавершенного строительства	—
4	Номер кадастрового квартала (кадастровых кварталов), в пределах которого (которых) расположено здание, сооружение, объекта незавершенного строительства	67:26:0010106
5	Адрес здания, сооружения, объекта незавершенного строительства	—
	Местоположение здания, сооружения, объекта незавершенного строительства	Российская Федерация, Смоленская область, Десногорск г, 4 мкр-н
	Дополнительные сведения о местоположении	—
6	Иные сведения	—

1. Сведения о характерных точках контура

вид объекта недвижимости (здание, сооружение, объект незавершенного строительства) _____

кадастровый номер (обозначение) _____

Зона № _____

Номер контура	Номера характерных точек контура	Существующие			Уточненные			Метод определения координат	Средняя квадратическая погрешность определения координат характерной точки (Mt), м	Формулы, примененные для расчета средней квадратической погрешности определения координат характерной точки (Mt), м
		координаты, м		R, м	координаты, м		R, м			
		X	Y		X	Y				
1	2	3	4	5	6	7	8	9	10	11

2. Характеристики здания, сооружения, объекта незавершенного строительства с кадастровым номером (обозначением) 67:26:0010106:2064 б/н дома

№ п/п	Наименование характеристики	Значение характеристики
1	2	3
1	Вид объекта недвижимости	Здание

1	2	3
2	Ранее присвоенный государственный учетный номер здания, сооружения, объекта незавершенного строительства (кадастровый, инвентарный или условный номер)	—
3	Кадастровый номер земельного участка (земельных участков), в границах которого (которых) расположено здание, сооружение, объект незавершенного строительства	—
4	Номер кадастрового квартала (кадастровых кварталов), в пределах которого (которых) расположено здание, сооружение, объекта незавершенного строительства	67:26:0010106
5	Адрес здания, сооружения, объекта незавершенного строительства	—
	Местоположение здания, сооружения, объекта незавершенного строительства	Российская Федерация, Смоленская область, Десногорск г, 4-й мкр
	Дополнительные сведения о местоположении	—
6	Иные сведения	—

1. Сведения о характерных точках контура

вид объекта недвижимости (здание, сооружение, объект незавершенного строительства) _____

кадастровый номер (обозначение) _____

Зона № _____

Номер контура	Номера характерных точек контура	Существующие			Уточненные			Метод определения координат	Средняя квадратическая погрешность определения координат характерной точки (Mt), м	Формулы, примененные для расчета средней квадратической погрешности определения координат характерной точки (Mt), м
		координаты, м		R, м	координаты, м		R, м			
		X	Y		X	Y				
1	2	3	4	5	6	7	8	9	10	11

2. Характеристики здания, сооружения, объекта незавершенного строительства с кадастровым номером (обозначением) 67:26:0010106:2065 б/н дома

№ п/п	Наименование характеристики	Значение характеристики
1	2	3
1	Вид объекта недвижимости	Здание

1	2	3
2	Ранее присвоенный государственный учетный номер здания, сооружения, объекта незавершенного строительства (кадастровый, инвентарный или условный номер)	—
3	Кадастровый номер земельного участка (земельных участков), в границах которого (которых) расположено здание, сооружение, объект незавершенного строительства	—
4	Номер кадастрового квартала (кадастровых кварталов), в пределах которого (которых) расположено здание, сооружение, объекта незавершенного строительства	67:26:0010106
5	Адрес здания, сооружения, объекта незавершенного строительства	—
	Местоположение здания, сооружения, объекта незавершенного строительства	Российская Федерация, Смоленская область, Десногорск г, 4 мкр-н
	Дополнительные сведения о местоположении	—
6	Иные сведения	—

1. Сведения о характерных точках контура

вид объекта недвижимости (здание, сооружение, объект незавершенного строительства) _____

кадастровый номер (обозначение) _____

Зона № _____

Номер контура	Номера характерных точек контура	Существующие			Уточненные			Метод определения координат	Средняя квадратическая погрешность определения координат характерной точки (Mt), м	Формулы, примененные для расчета средней квадратической погрешности определения координат характерной точки (Mt), м
		координаты, м		R, м	координаты, м		R, м			
		X	Y		X	Y				
1	2	3	4	5	6	7	8	9	10	11

2. Характеристики здания, сооружения, объекта незавершенного строительства с кадастровым номером (обозначением) 67:26:0010106:2066 б/н дома

№ п/п	Наименование характеристики	Значение характеристики
1	2	3
1	Вид объекта недвижимости	Здание

1	2	3
2	Ранее присвоенный государственный учетный номер здания, сооружения, объекта незавершенного строительства (кадастровый, инвентарный или условный номер)	—
3	Кадастровый номер земельного участка (земельных участков), в границах которого (которых) расположено здание, сооружение, объект незавершенного строительства	—
4	Номер кадастрового квартала (кадастровых кварталов), в пределах которого (которых) расположено здание, сооружение, объекта незавершенного строительства	67:26:0010106
5	Адрес здания, сооружения, объекта незавершенного строительства	—
	Местоположение здания, сооружения, объекта незавершенного строительства	Российская Федерация, Смоленская область, Десногорск г, 4-й мкр
	Дополнительные сведения о местоположении	район коттеджей (линия б), № 2
6	Иные сведения	—

1. Сведения о характерных точках контура

вид объекта недвижимости (здание, сооружение, объект незавершенного строительства) _____

кадастровый номер (обозначение) 67:26:0010106:2067

Зона № _____

Номер контура	Номера характерных точек контура	Существующие			Уточненные			Метод определения координат	Средняя квадратическая погрешность определения координат характерной точки (Mt), м	Формулы, примененные для расчета средней квадратической погрешности определения координат характерной точки (Mt), м
		координаты, м		R, м	координаты, м		R, м			
		X	Y		X	Y				
1	2	3	4	5	6	7	8	9	10	11
—	—	—	—	—	—	—	—	—	—	—
	—	—	—	—	—	—	—			
	—	—	—	—	—	—	—			
	—	—	—	—	—	—	—			
	—	—	—	—	—	—	—			

2. Характеристики здания, сооружения, объекта незавершенного строительства с кадастровым номером (обозначением) 67:26:0010106:2067

№ п/п	Наименование характеристики	Значение характеристики
1	2	3
1	Вид объекта недвижимости	Здание
2	Ранее присвоенный государственный учетный номер здания, сооружения, объекта незавершенного строительства (кадастровый, инвентарный или условный номер)	—
3	Кадастровый номер земельного участка (земельных участков), в границах которого (которых) расположено здание, сооружение, объект незавершенного строительства	—
4	Номер кадастрового квартала (кадастровых кварталов), в пределах которого (которых) расположено здание, сооружение, объекта незавершенного строительства	67:26:0010106
5	Адрес здания, сооружения, объекта незавершенного строительства	—
	Местоположение здания, сооружения, объекта незавершенного строительства	Российская Федерация, Смоленская область, Десногорск г, 4-й мкр
	Дополнительные сведения о местоположении	пристройка к МУ СРЦ "Солнышко"
6	Иные сведения	—

1. Сведения о характерных точках контура

вид объекта недвижимости (здание, сооружение, объект незавершенного строительства) _____

кадастровый номер (обозначение) _____

Зона № _____

Номер контура	Номера характерных точек контура	Существующие			Уточненные			Метод определения координат	Средняя квадратическая погрешность определения координат характерной точки (Mt), м	Формулы, примененные для расчета средней квадратической погрешности определения координат характерной точки (Mt), м
		координаты, м		R, м	координаты, м		R, м			
		X	Y		X	Y				
1	2	3	4	5	6	7	8	9	10	11

2. Характеристики здания, сооружения, объекта незавершенного строительства с кадастровым номером (обозначением) 67:26:0010106:2068 гараж

№ п/п	Наименование характеристики	Значение характеристики
1	2	3

1	2	3
1	Вид объекта недвижимости	Здание
2	Ранее присвоенный государственный учетный номер здания, сооружения, объекта незавершенного строительства (кадастровый, инвентарный или условный номер)	—
3	Кадастровый номер земельного участка (земельных участков), в границах которого (которых) расположено здание, сооружение, объект незавершенного строительства	—
4	Номер кадастрового квартала (кадастровых кварталов), в пределах которого (которых) расположено здание, сооружение, объекта незавершенного строительства	67:26:0010106
5	Адрес здания, сооружения, объекта незавершенного строительства	—
	Местоположение здания, сооружения, объекта незавершенного строительства	Российская Федерация, Смоленская область, Десногорск г., 4 мкр-н, д 1
	Дополнительные сведения о местоположении	—
6	Иные сведения	—

1. Сведения о характерных точках контура

вид объекта недвижимости (здание, сооружение, объект незавершенного строительства)

кадастровый номер (обозначение) 67:26:0010106:207 мг. кв дом

Зона № —

Номер контура	Номера характерных точек контура	Существующие			Уточненные			Метод определения координат	Средняя квадратическая погрешность определения координат характерной точки (Mt), м	Формулы, примененные для расчета средней квадратической погрешности определения координат характерной точки (Mt), м
		координаты, м		R, м	координаты, м		R, м			
		X	Y		X	Y				
1	2	3	4	5	6	7	8	9	10	11
—	—	—	—	—	—	—	—	—	—	—
	—	—	—	—	—	—	—			
	—	—	—	—	—	—	—			
	—	—	—	—	—	—	—			
	—	—	—	—	—	—	—			

2. Характеристики здания, сооружения, объекта незавершенного строительства с кадастровым номером (обозначением) 67:26:0010106:207 мг. кв дом

№ п/п	Наименование характеристики	Значение характеристики
1	2	3
1	Вид объекта недвижимости	Здание
2	Ранее присвоенный государственный учетный номер здания, сооружения, объекта незавершенного строительства (кадастровый, инвентарный или условный номер)	—
3	Кадастровый номер земельного участка (земельных участков), в границах которого (которых) расположено здание, сооружение, объект незавершенного строительства	—
4	Номер кадастрового квартала (кадастровых кварталов), в пределах которого (которых) расположено здание, сооружение, объекта незавершенного строительства	67:26:0010106
5	Адрес здания, сооружения, объекта незавершенного строительства	—
	Местоположение здания, сооружения, объекта незавершенного строительства	216400, Российская Федерация, Смоленская область, Десногорск г, 4-й мкр, д 16
	Дополнительные сведения о местоположении	—
6	Иные сведения	—

1. Сведения о характерных точках контура

вид объекта недвижимости (здание, сооружение, объект незавершенного строительства) _____

кадастровый номер (обозначение) _____

Зона № _____

Номер контура	Номера характерных точек контура	Существующие			Уточненные			Метод определения координат	Средняя квадратическая погрешность определения координат характерной точки (Mt), м	Формулы, примененные для расчета средней квадратической погрешности определения координат характерной точки (Mt), м
		координаты, м		R, м	координаты, м		R, м			
		X	Y		X	Y				
1	2	3	4	5	6	7	8	9	10	11

2. Характеристики здания, сооружения, объекта незавершенного строительства с кадастровым номером (обозначением) 67:26:0010106:2070 гараж

№ п/п	Наименование характеристики	Значение характеристики
1	2	3

1	2	3
1	Вид объекта недвижимости	Здание
2	Ранее присвоенный государственный учетный номер здания, сооружения, объекта незавершенного строительства (кадастровый, инвентарный или условный номер)	—
3	Кадастровый номер земельного участка (земельных участков), в границах которого (которых) расположено здание, сооружение, объект незавершенного строительства	—
4	Номер кадастрового квартала (кадастровых кварталов), в пределах которого (которых) расположено здание, сооружение, объекта незавершенного строительства	67:26:0010106
5	Адрес здания, сооружения, объекта незавершенного строительства	—
	Местоположение здания, сооружения, объекта незавершенного строительства	Российская Федерация, Смоленская область, Десногорск г, 4-й мкр, гараж 25
	Дополнительные сведения о местоположении	—
6	Иные сведения	—

1. Сведения о характерных точках контура

вид объекта недвижимости (здание, сооружение, объект незавершенного строительства) _____

кадастровый номер (обозначение) _____

Зона № _____

Номер контура	Номера характерных точек контура	Существующие			Уточненные			Метод определения координат	Средняя квадратическая погрешность определения координат характерной точки (Mt), м	Формулы, примененные для расчета средней квадратической погрешности определения координат характерной точки (Mt), м
		координаты, м		R, м	координаты, м		R, м			
		X	Y		X	Y				
1	2	3	4	5	6	7	8	9	10	11

2. Характеристики здания, сооружения, объекта незавершенного строительства с кадастровым номером (обозначением) 67:26:0010106:2071 гараж

№ п/п	Наименование характеристики	Значение характеристики
1	2	3
1	Вид объекта недвижимости	Здание

1	2	3
2	Ранее присвоенный государственный учетный номер здания, сооружения, объекта незавершенного строительства (кадастровый, инвентарный или условный номер)	—
3	Кадастровый номер земельного участка (земельных участков), в границах которого (которых) расположено здание, сооружение, объект незавершенного строительства	—
4	Номер кадастрового квартала (кадастровых кварталов), в пределах которого (которых) расположено здание, сооружение, объекта незавершенного строительства	67:26:0010106
5	Адрес здания, сооружения, объекта незавершенного строительства	—
	Местоположение здания, сооружения, объекта незавершенного строительства	Российская Федерация, Смоленская область, Десногорск г., 4 мкр-н, д 43
	Дополнительные сведения о местоположении	—
6	Иные сведения	—

1. Сведения о характерных точках контура

вид объекта недвижимости (здание, сооружение, объект незавершенного строительства) _____

кадастровый номер (обозначение) _____

Зона № _____

Номер контура	Номера характерных точек контура	Существующие			Уточненные			Метод определения координат	Средняя квадратическая погрешность определения координат характерной точки (Mt), м	Формулы, примененные для расчета средней квадратической погрешности определения координат характерной точки (Mt), м
		координаты, м		R, м	координаты, м		R, м			
		X	Y		X	Y				
1	2	3	4	5	6	7	8	9	10	11

2. Характеристики здания, сооружения, объекта незавершенного строительства с кадастровым номером (обозначением) 67:26:0010106:2072 гараж

№ п/п	Наименование характеристики	Значение характеристики
1	2	3
1	Вид объекта недвижимости	Здание

1	2	3
2	Ранее присвоенный государственный учетный номер здания, сооружения, объекта незавершенного строительства (кадастровый, инвентарный или условный номер)	—
3	Кадастровый номер земельного участка (земельных участков), в границах которого (которых) расположено здание, сооружение, объект незавершенного строительства	—
4	Номер кадастрового квартала (кадастровых кварталов), в пределах которого (которых) расположено здание, сооружение, объекта незавершенного строительства	67:26:0010106
5	Адрес здания, сооружения, объекта незавершенного строительства	—
	Местоположение здания, сооружения, объекта незавершенного строительства	Российская Федерация, Смоленская область, Десногорск г., 4 мкр-н, д 46
	Дополнительные сведения о местоположении	—
6	Иные сведения	—

1. Сведения о характерных точках контура

вид объекта недвижимости (здание, сооружение, объект незавершенного строительства) _____

кадастровый номер (обозначение) _____

Зона № _____

Номер контура	Номера характерных точек контура	Существующие			Уточненные			Метод определения координат	Средняя квадратическая погрешность определения координат характерной точки (Mt), м	Формулы, примененные для расчета средней квадратической погрешности определения координат характерной точки (Mt), м
		координаты, м		R, м	координаты, м		R, м			
		X	Y		X	Y				
1	2	3	4	5	6	7	8	9	10	11

2. Характеристики здания, сооружения, объекта незавершенного строительства с кадастровым номером (обозначением) 67:26:0010106:2073 гараж

№ п/п	Наименование характеристики	Значение характеристики
1	2	3
1	Вид объекта недвижимости	Здание

1	2	3
2	Ранее присвоенный государственный учетный номер здания, сооружения, объекта незавершенного строительства (кадастровый, инвентарный или условный номер)	—
3	Кадастровый номер земельного участка (земельных участков), в границах которого (которых) расположено здание, сооружение, объект незавершенного строительства	—
4	Номер кадастрового квартала (кадастровых кварталов), в пределах которого (которых) расположено здание, сооружение, объекта незавершенного строительства	67:26:0010106
5	Адрес здания, сооружения, объекта незавершенного строительства	—
	Местоположение здания, сооружения, объекта незавершенного строительства	Российская Федерация, Смоленская область, Десногорск г., 4 мкр-н, д 8
	Дополнительные сведения о местоположении	—
6	Иные сведения	—

1. Сведения о характерных точках контура

вид объекта недвижимости (здание, сооружение, объект незавершенного строительства) _____

кадастровый номер (обозначение) _____

Зона № _____

Номер контура	Номера характерных точек контура	Существующие			Уточненные			Метод определения координат	Средняя квадратическая погрешность определения координат характерной точки (Mt), м	Формулы, примененные для расчета средней квадратической погрешности определения координат характерной точки (Mt), м
		координаты, м		R, м	координаты, м		R, м			
		X	Y		X	Y				
1	2	3	4	5	6	7	8	9	10	11

2. Характеристики здания, сооружения, объекта незавершенного строительства с кадастровым номером (обозначением) 67:26:0010106:2074 гараж

№ п/п	Наименование характеристики	Значение характеристики
1	2	3
1	Вид объекта недвижимости	Здание

1	2	3
2	Ранее присвоенный государственный учетный номер здания, сооружения, объекта незавершенного строительства (кадастровый, инвентарный или условный номер)	—
3	Кадастровый номер земельного участка (земельных участков), в границах которого (которых) расположено здание, сооружение, объект незавершенного строительства	—
4	Номер кадастрового квартала (кадастровых кварталов), в пределах которого (которых) расположено здание, сооружение, объекта незавершенного строительства	67:26:0010106
5	Адрес здания, сооружения, объекта незавершенного строительства	—
	Местоположение здания, сооружения, объекта незавершенного строительства	Российская Федерация, Смоленская область, Десногорск г., 4 мкр-н, сооружение №47
	Дополнительные сведения о местоположении	—
6	Иные сведения	—

1. Сведения о характерных точках контура

вид объекта недвижимости (здание, сооружение, объект незавершенного строительства) _____

кадастровый номер (обозначение) _____

Зона № _____

Номер контура	Номера характерных точек контура	Существующие			Уточненные			Метод определения координат	Средняя квадратическая погрешность определения координат характерной точки (Mt), м	Формулы, примененные для расчета средней квадратической погрешности определения координат характерной точки (Mt), м
		координаты, м		R, м	координаты, м		R, м			
		X	Y		X	Y				
1	2	3	4	5	6	7	8	9	10	11

2. Характеристики здания, сооружения, объекта незавершенного строительства с кадастровым номером (обозначением) 67:26:0010106:2075 гараж

№ п/п	Наименование характеристики	Значение характеристики
1	2	3
1	Вид объекта недвижимости	Здание

1	2	3
2	Ранее присвоенный государственный учетный номер здания, сооружения, объекта незавершенного строительства (кадастровый, инвентарный или условный номер)	—
3	Кадастровый номер земельного участка (земельных участков), в границах которого (которых) расположено здание, сооружение, объект незавершенного строительства	—
4	Номер кадастрового квартала (кадастровых кварталов), в пределах которого (которых) расположено здание, сооружение, объекта незавершенного строительства	67:26:0010106
5	Адрес здания, сооружения, объекта незавершенного строительства	—
	Местоположение здания, сооружения, объекта незавершенного строительства	Российская Федерация, Смоленская область, Десногорск г, 4-й мкр, д 12
	Дополнительные сведения о местоположении	—
6	Иные сведения	—

1. Сведения о характерных точках контура

вид объекта недвижимости (здание, сооружение, объект незавершенного строительства) _____

кадастровый номер (обозначение) _____

Зона № _____

Номер контура	Номера характерных точек контура	Существующие			Уточненные			Метод определения координат	Средняя квадратическая погрешность определения координат характерной точки (Mt), м	Формулы, примененные для расчета средней квадратической погрешности определения координат характерной точки (Mt), м
		координаты, м		R, м	координаты, м		R, м			
		X	Y		X	Y				
1	2	3	4	5	6	7	8	9	10	11

2. Характеристики здания, сооружения, объекта незавершенного строительства с кадастровым номером (обозначением) 67:26:0010106:2076 гараж

№ п/п	Наименование характеристики	Значение характеристики
1	2	3
1	Вид объекта недвижимости	Здание

1	2	3
2	Ранее присвоенный государственный учетный номер здания, сооружения, объекта незавершенного строительства (кадастровый, инвентарный или условный номер)	—
3	Кадастровый номер земельного участка (земельных участков), в границах которого (которых) расположено здание, сооружение, объект незавершенного строительства	—
4	Номер кадастрового квартала (кадастровых кварталов), в пределах которого (которых) расположено здание, сооружение, объекта незавершенного строительства	67:26:0010106
5	Адрес здания, сооружения, объекта незавершенного строительства	—
	Местоположение здания, сооружения, объекта незавершенного строительства	Российская Федерация, Смоленская область, Десногорск г., 4 мкр-н, д 18
	Дополнительные сведения о местоположении	—
6	Иные сведения	—

1. Сведения о характерных точках контура

вид объекта недвижимости (здание, сооружение, объект незавершенного строительства) _____

кадастровый номер (обозначение) _____

Зона № _____

Номер контура	Номера характерных точек контура	Существующие			Уточненные			Метод определения координат	Средняя квадратическая погрешность определения координат характерной точки (Mt), м	Формулы, примененные для расчета средней квадратической погрешности определения координат характерной точки (Mt), м
		координаты, м		R, м	координаты, м		R, м			
		X	Y		X	Y				
1	2	3	4	5	6	7	8	9	10	11

2. Характеристики здания, сооружения, объекта незавершенного строительства с кадастровым номером (обозначением) 67:26:0010106:2078 гараж

№ п/п	Наименование характеристики	Значение характеристики
1	2	3
1	Вид объекта недвижимости	Здание

1	2	3
2	Ранее присвоенный государственный учетный номер здания, сооружения, объекта незавершенного строительства (кадастровый, инвентарный или условный номер)	—
3	Кадастровый номер земельного участка (земельных участков), в границах которого (которых) расположено здание, сооружение, объект незавершенного строительства	—
4	Номер кадастрового квартала (кадастровых кварталов), в пределах которого (которых) расположено здание, сооружение, объекта незавершенного строительства	67:26:0010106
5	Адрес здания, сооружения, объекта незавершенного строительства	—
	Местоположение здания, сооружения, объекта незавершенного строительства	Российская Федерация, Смоленская область, Десногорск г, 4-й мкр, строен 11
	Дополнительные сведения о местоположении	—
6	Иные сведения	—

1. Сведения о характерных точках контура

вид объекта недвижимости (здание, сооружение, объект незавершенного строительства) _____

кадастровый номер (обозначение) _____

Зона № _____

Номер контура	Номера характерных точек контура	Существующие			Уточненные			Метод определения координат	Средняя квадратическая погрешность определения координат характерной точки (Mt), м	Формулы, примененные для расчета средней квадратической погрешности определения координат характерной точки (Mt), м
		координаты, м		R, м	координаты, м		R, м			
		X	Y		X	Y				
1	2	3	4	5	6	7	8	9	10	11

2. Характеристики здания, сооружения, объекта незавершенного строительства с кадастровым номером (обозначением) 67:26:0010106:2079 гараж

№ п/п	Наименование характеристики	Значение характеристики
1	2	3
1	Вид объекта недвижимости	Здание

1	2	3
2	Ранее присвоенный государственный учетный номер здания, сооружения, объекта незавершенного строительства (кадастровый, инвентарный или условный номер)	—
3	Кадастровый номер земельного участка (земельных участков), в границах которого (которых) расположено здание, сооружение, объект незавершенного строительства	—
4	Номер кадастрового квартала (кадастровых кварталов), в пределах которого (которых) расположено здание, сооружение, объекта незавершенного строительства	67:26:0010106
5	Адрес здания, сооружения, объекта незавершенного строительства	—
	Местоположение здания, сооружения, объекта незавершенного строительства	Российская Федерация, Смоленская область, Десногорск г, 4-й мкр, гараж 19
	Дополнительные сведения о местоположении	—
6	Иные сведения	—

1. Сведения о характерных точках контура

вид объекта недвижимости (здание, сооружение, объект незавершенного строительства) _____

кадастровый номер (обозначение) 67:26:0010106:208 мг. кв. дом

Зона № _____

Номер контура	Номера характерных точек контура	Существующие			Уточненные			Метод определения координат	Средняя квадратическая погрешность определения координат характерной точки (Mt), м	Формулы, примененные для расчета средней квадратической погрешности определения координат характерной точки (Mt), м
		координаты, м		R, м	координаты, м		R, м			
		X	Y		X	Y				
1	2	3	4	5	6	7	8	9	10	11
—	—	—	—	—	—	—	—	—	—	—
	—	—	—	—	—	—	—			
	—	—	—	—	—	—	—			
	—	—	—	—	—	—	—			
	—	—	—	—	—	—	—			
	—	—	—	—	—	—	—			

1	2	3	4	5	6	7	8	9	10	11
—	—	—	—	—	—	—	—	—	—	—
—	—	—	—	—	—	—	—	—	—	—
—	—	—	—	—	—	—	—	—	—	—
—	—	—	—	—	—	—	—	—	—	—
—	—	—	—	—	—	—	—	—	—	—
—	—	—	—	—	—	—	—	—	—	—
—	—	—	—	—	—	—	—	—	—	—
—	—	—	—	—	—	—	—	—	—	—
—	—	—	—	—	—	—	—	—	—	—
—	—	—	—	—	—	—	—	—	—	—

2. Характеристики здания, сооружения, объекта незавершенного строительства с кадастровым номером (обозначением) 67:26:0010106:208 мг. кв. дом

№ п/п	Наименование характеристики	Значение характеристики
1	2	3
1	Вид объекта недвижимости	Здание
2	Ранее присвоенный государственный учетный номер здания, сооружения, объекта незавершенного строительства (кадастровый, инвентарный или условный номер)	—
3	Кадастровый номер земельного участка (земельных участков), в границах которого (которых) расположено здание, сооружение, объект незавершенного строительства	—
4	Номер кадастрового квартала (кадастровых кварталов), в пределах которого (которых) расположено здание, сооружение, объекта незавершенного строительства	67:26:0010106
5	Адрес здания, сооружения, объекта незавершенного строительства	—
	Местоположение здания, сооружения, объекта незавершенного строительства	216400, Российская Федерация, Смоленская область, Десногорск г, 4-й мкр, д 4
	Дополнительные сведения о местоположении	—
6	Иные сведения	—

1. Сведения о характерных точках контура

вид объекта недвижимости (здание, сооружение, объект незавершенного строительства) _____

кадастровый номер (обозначение) 67:26:0010106:2080

Зона № _____

Номер контура	Номера характерных точек контура	Существующие			Уточненные			Метод определения координат	Средняя квадратическая погрешность определения координат характерной точки (Mt), м	Формулы, примененные для расчета средней квадратической погрешности определения координат характерной точки (Mt), м
		координаты, м		R, м	координаты, м		R, м			
		X	Y		X	Y				
1	2	3	4	5	6	7	8	9	10	11
—	—	—	—	—	—	—	—	—	—	—
—	—	—	—	—	—	—	—			
—	—	—	—	—	—	—	—			
—	—	—	—	—	—	—	—			
—	—	—	—	—	—	—	—			

2. Характеристики здания, сооружения, объекта незавершенного строительства с кадастровым номером (обозначением) 67:26:0010106:2080

№ п/п	Наименование характеристики	Значение характеристики
1	2	3
1	Вид объекта недвижимости	Здание
2	Ранее присвоенный государственный учетный номер здания, сооружения, объекта незавершенного строительства (кадастровый, инвентарный или условный номер)	—
3	Кадастровый номер земельного участка (земельных участков), в границах которого (которых) расположено здание, сооружение, объект незавершенного строительства	—
4	Номер кадастрового квартала (кадастровых кварталов), в пределах которого (которых) расположено здание, сооружение, объекта незавершенного строительства	67:26:0010106

1	2	3
5	Адрес здания, сооружения, объекта незавершенного строительства	—
	Местоположение здания, сооружения, объекта незавершенного строительства	Российская Федерация, Смоленская область, Десногорск г, 4 мкр-н, д 1-а
	Дополнительные сведения о местоположении	—
6	Иные сведения	—

1. Сведения о характерных точках контура

вид объекта недвижимости (здание, сооружение, объект незавершенного строительства)

кадастровый номер (обозначение)

Зона №

Номер контура	Номера характерных точек контура	Существующие			Уточненные			Метод определения координат	Средняя квадратическая погрешность определения координат характерной точки (Mt), м	Формулы, примененные для расчета средней квадратической погрешности определения координат характерной точки (Mt), м
		координаты, м		R, м	координаты, м		R, м			
		X	Y		X	Y				
1	2	3	4	5	6	7	8	9	10	11

2. Характеристики здания, сооружения, объекта незавершенного строительства с кадастровым номером (обозначением) 67:26:0010106:2081 гараж

№ п/п	Наименование характеристики	Значение характеристики
1	2	3
1	Вид объекта недвижимости	Здание
2	Ранее присвоенный государственный учетный номер здания, сооружения, объекта незавершенного строительства (кадастровый, инвентарный или условный номер)	—
3	Кадастровый номер земельного участка (земельных участков), в границах которого (которых) расположено здание, сооружение, объект незавершенного строительства	—
4	Номер кадастрового квартала (кадастровых кварталов), в пределах которого (которых) расположено здание, сооружение, объекта незавершенного строительства	67:26:0010106

1	2	3
5	Адрес здания, сооружения, объекта незавершенного строительства	—
	Местоположение здания, сооружения, объекта незавершенного строительства	Российская Федерация, Смоленская область, Десногорск г, 4 мкр, гараж 23
	Дополнительные сведения о местоположении	—
6	Иные сведения	—

1. Сведения о характерных точках контура

вид объекта недвижимости (здание, сооружение, объект незавершенного строительства)

кадастровый номер (обозначение)

Зона №

Номер контура	Номера характерных точек контура	Существующие			Уточненные			Метод определения координат	Средняя квадратическая погрешность определения координат характерной точки (Mt), м	Формулы, примененные для расчета средней квадратической погрешности определения координат характерной точки (Mt), м
		координаты, м		R, м	координаты, м		R, м			
		X	Y		X	Y				
1	2	3	4	5	6	7	8	9	10	11

2. Характеристики здания, сооружения, объекта незавершенного строительства с кадастровым номером (обозначением) 67:26:0010106:2084 б\н дома

№ п/п	Наименование характеристики	Значение характеристики
1	2	3
1	Вид объекта недвижимости	Здание
2	Ранее присвоенный государственный учетный номер здания, сооружения, объекта незавершенного строительства (кадастровый, инвентарный или условный номер)	—
3	Кадастровый номер земельного участка (земельных участков), в границах которого (которых) расположено здание, сооружение, объект незавершенного строительства	—
4	Номер кадастрового квартала (кадастровых кварталов), в пределах которого (которых) расположено здание, сооружение, объекта незавершенного строительства	67:26:0010106

1	2	3	4	5	6	7	8	9	10	11
—	—	—	—	—	—	—	—	—	—	—
—	—	—	—	—	—	—	—	—	—	—
—	—	—	—	—	—	—	—	—	—	—
—	—	—	—	—	—	—	—	—	—	—
—	—	—	—	—	—	—	—	—	—	—
—	—	—	—	—	—	—	—	—	—	—
—	—	—	—	—	—	—	—	—	—	—
—	—	—	—	—	—	—	—	—	—	—
—	—	—	—	—	—	—	—	—	—	—
—	—	—	—	—	—	—	—	—	—	—

2. Характеристики здания, сооружения, объекта незавершенного строительства с кадастровым номером (обозначением) 67:26:0010106:2085 СРЦ Солнышко

№ п/п	Наименование характеристики	Значение характеристики
1	2	3
1	Вид объекта недвижимости	Здание
2	Ранее присвоенный государственный учетный номер здания, сооружения, объекта незавершенного строительства (кадастровый, инвентарный или условный номер)	—
3	Кадастровый номер земельного участка (земельных участков), в границах которого (которых) расположено здание, сооружение, объект незавершенного строительства	—
4	Номер кадастрового квартала (кадастровых кварталов), в пределах которого (которых) расположено здание, сооружение, объекта незавершенного строительства	67:26:0010106
5	Адрес здания, сооружения, объекта незавершенного строительства	—
	Местоположение здания, сооружения, объекта незавершенного строительства	Российская Федерация, Смоленская область, Десногорск г, 4-й мкр
	Дополнительные сведения о местоположении	у СРЦ "Солнышко"
6	Иные сведения	—

1. Сведения о характерных точках контура

вид объекта недвижимости (здание, сооружение, объект незавершенного строительства) _____

кадастровый номер (обозначение) _____

Зона № _____

Номер контура	Номера характерных точек контура	Существующие			Уточненные			Метод определения координат	Средняя квадратическая погрешность определения координат характерной точки (Mt), м	Формулы, примененные для расчета средней квадратической погрешности определения координат характерной точки (Mt), м
		координаты, м		R, м	координаты, м		R, м			
		X	Y		X	Y				
1	2	3	4	5	6	7	8	9	10	11

2. Характеристики здания, сооружения, объекта незавершенного строительства с кадастровым номером (обозначением) 67:26:0010106:2086 не найден

№ п/п	Наименование характеристики	Значение характеристики
1	2	3
1	Вид объекта недвижимости	Здание
2	Ранее присвоенный государственный учетный номер здания, сооружения, объекта незавершенного строительства (кадастровый, инвентарный или условный номер)	—
3	Кадастровый номер земельного участка (земельных участков), в границах которого (которых) расположено здание, сооружение, объект незавершенного строительства	—
4	Номер кадастрового квартала (кадастровых кварталов), в пределах которого (которых) расположено здание, сооружение, объекта незавершенного строительства	67:26:0010106
5	Адрес здания, сооружения, объекта незавершенного строительства	—
	Местоположение здания, сооружения, объекта незавершенного строительства	Российская Федерация, Смоленская область, Десногорск г, 4-й мкр
	Дополнительные сведения о местоположении	№ 41
6	Иные сведения	—

1. Сведения о характерных точках контура

вид объекта недвижимости (здание, сооружение, объект незавершенного строительства) _____

кадастровый номер (обозначение) _____

Зона № _____

Номер контура	Номера характерных точек контура	Существующие			Уточненные			Метод определения координат	Средняя квадратическая погрешность определения координат характерной точки (Mt), м	Формулы, примененные для расчета средней квадратической погрешности определения координат характерной точки (Mt), м
		координаты, м		R, м	координаты, м		R, м			
		X	Y		X	Y				
1	2	3	4	5	6	7	8	9	10	11

2. Характеристики здания, сооружения, объекта незавершенного строительства с кадастровым номером (обозначением) 67:26:0010106:2087 б/н дома

№ п/п	Наименование характеристики	Значение характеристики
1	2	3
1	Вид объекта недвижимости	Здание
2	Ранее присвоенный государственный учетный номер здания, сооружения, объекта незавершенного строительства (кадастровый, инвентарный или условный номер)	—
3	Кадастровый номер земельного участка (земельных участков), в границах которого (которых) расположено здание, сооружение, объект незавершенного строительства	—
4	Номер кадастрового квартала (кадастровых кварталов), в пределах которого (которых) расположено здание, сооружение, объекта незавершенного строительства	67:26:0010106
5	Адрес здания, сооружения, объекта незавершенного строительства	—
	Местоположение здания, сооружения, объекта незавершенного строительства	Российская Федерация, Смоленская область, Десногорск г, 4-й мкр
	Дополнительные сведения о местоположении	—
6	Иные сведения	—

1	2	3	4	5	6	7	8	9	10	11
—	—	—	—	—	—	—	—	—	—	—
—	—	—	—	—	—	—	—	—	—	—
—	—	—	—	—	—	—	—	—	—	—
—	—	—	—	—	—	—	—	—	—	—
—	—	—	—	—	—	—	—	—	—	—
—	—	—	—	—	—	—	—	—	—	—
—	—	—	—	—	—	—	—	—	—	—
—	—	—	—	—	—	—	—	—	—	—
—	—	—	—	—	—	—	—	—	—	—
—	—	—	—	—	—	—	—	—	—	—
—	—	—	—	—	—	—	—	—	—	—
—	—	—	—	—	—	—	—	—	—	—

2. Характеристики здания, сооружения, объекта незавершенного строительства с кадастровым номером (обозначением) 67:26:0010106:209 мг. кв. дом

№ п/п	Наименование характеристики	Значение характеристики
1	2	3
1	Вид объекта недвижимости	Здание
2	Ранее присвоенный государственный учетный номер здания, сооружения, объекта незавершенного строительства (кадастровый, инвентарный или условный номер)	—
3	Кадастровый номер земельного участка (земельных участков), в границах которого (которых) расположено здание, сооружение, объект незавершенного строительства	—
4	Номер кадастрового квартала (кадастровых кварталов), в пределах которого (которых) расположено здание, сооружение, объекта незавершенного строительства	67:26:0010106
5	Адрес здания, сооружения, объекта незавершенного строительства	—
	Местоположение здания, сооружения, объекта незавершенного строительства	216400, Российская Федерация, Смоленская область, Десногорск г, 4 мкр, д 9
	Дополнительные сведения о местоположении	—
6	Иные сведения	—

1. Сведения о характерных точках контура

вид объекта недвижимости (здание, сооружение, объект незавершенного строительства) _____

кадастровый номер (обозначение) _____

Зона № _____

Номер контура	Номера характерных точек контура	Существующие			Уточненные			Метод определения координат	Средняя квадратическая погрешность определения координат характерной точки (Mt), м	Формулы, примененные для расчета средней квадратической погрешности определения координат характерной точки (Mt), м
		координаты, м		R, м	координаты, м		R, м			
		X	Y		X	Y				
1	2	3	4	5	6	7	8	9	10	11

2. Характеристики здания, сооружения, объекта незавершенного строительства с кадастровым номером (обозначением) 67:26:0010106:2090 б/н дома

№ п/п	Наименование характеристики	Значение характеристики
1	2	3
1	Вид объекта недвижимости	Здание
2	Ранее присвоенный государственный учетный номер здания, сооружения, объекта незавершенного строительства (кадастровый, инвентарный или условный номер)	—
3	Кадастровый номер земельного участка (земельных участков), в границах которого (которых) расположено здание, сооружение, объект незавершенного строительства	—
4	Номер кадастрового квартала (кадастровых кварталов), в пределах которого (которых) расположено здание, сооружение, объекта незавершенного строительства	67:26:0010106
5	Адрес здания, сооружения, объекта незавершенного строительства	—
	Местоположение здания, сооружения, объекта незавершенного строительства	Российская Федерация, Смоленская область, Десногорск г., 4 мкр-н
	Дополнительные сведения о местоположении	—
6	Иные сведения	—

1. Сведения о характерных точках контура

вид объекта недвижимости (здание, сооружение, объект незавершенного строительства) _____

кадастровый номер (обозначение) _____

Зона № _____

Номер контура	Номера характерных точек контура	Существующие			Уточненные			Метод определения координат	Средняя квадратическая погрешность определения координат характерной точки (Mt), м	Формулы, примененные для расчета средней квадратической погрешности определения координат характерной точки (Mt), м
		координаты, м		R, м	координаты, м		R, м			
		X	Y		X	Y				
1	2	3	4	5	6	7	8	9	10	11

2. Характеристики здания, сооружения, объекта незавершенного строительства с кадастровым номером (обозначением) 67:26:0010106:2091 б/н дома

№ п/п	Наименование характеристики	Значение характеристики
1	2	3
1	Вид объекта недвижимости	Здание
2	Ранее присвоенный государственный учетный номер здания, сооружения, объекта незавершенного строительства (кадастровый, инвентарный или условный номер)	—
3	Кадастровый номер земельного участка (земельных участков), в границах которого (которых) расположено здание, сооружение, объект незавершенного строительства	—
4	Номер кадастрового квартала (кадастровых кварталов), в пределах которого (которых) расположено здание, сооружение, объекта незавершенного строительства	67:26:0010106
5	Адрес здания, сооружения, объекта незавершенного строительства	—
	Местоположение здания, сооружения, объекта незавершенного строительства	Российская Федерация, Смоленская область, Десногорск г, 4-й мкр
	Дополнительные сведения о местоположении	во дворе жилого дома 4
6	Иные сведения	—

1. Сведения о характерных точках контура

вид объекта недвижимости (здание, сооружение, объект незавершенного строительства) _____

кадастровый номер (обозначение) _____

Зона № _____

Номер контура	Номера характерных точек контура	Существующие			Уточненные			Метод определения координат	Средняя квадратическая погрешность определения координат характерной точки (Mt), м	Формулы, примененные для расчета средней квадратической погрешности определения координат характерной точки (Mt), м
		координаты, м		R, м	координаты, м		R, м			
		X	Y		X	Y				
1	2	3	4	5	6	7	8	9	10	11

2. Характеристики здания, сооружения, объекта незавершенного строительства с кадастровым номером (обозначением) 67:26:0010106:2092 б\н дома

№ п/п	Наименование характеристики	Значение характеристики
1	2	3
1	Вид объекта недвижимости	Здание
2	Ранее присвоенный государственный учетный номер здания, сооружения, объекта незавершенного строительства (кадастровый, инвентарный или условный номер)	—
3	Кадастровый номер земельного участка (земельных участков), в границах которого (которых) расположено здание, сооружение, объект незавершенного строительства	—
4	Номер кадастрового квартала (кадастровых кварталов), в пределах которого (которых) расположено здание, сооружение, объекта незавершенного строительства	67:26:0010106
5	Адрес здания, сооружения, объекта незавершенного строительства	—
	Местоположение здания, сооружения, объекта незавершенного строительства	Российская Федерация, Смоленская область, Десногорск г, 4-й мкр
	Дополнительные сведения о местоположении	у д. 3
6	Иные сведения	—

1. Сведения о характерных точках контура

вид объекта недвижимости (здание, сооружение, объект незавершенного строительства) _____

кадастровый номер (обозначение) _____

Зона № _____

Номер контура	Номера характерных точек контура	Существующие			Уточненные			Метод определения координат	Средняя квадратическая погрешность определения координат характерной точки (Mt), м	Формулы, примененные для расчета средней квадратической погрешности определения координат характерной точки (Mt), м
		координаты, м		R, м	координаты, м		R, м			
		X	Y		X	Y				
1	2	3	4	5	6	7	8	9	10	11

2. Характеристики здания, сооружения, объекта незавершенного строительства с кадастровым номером (обозначением) 67:26:0010106:2093 б\н дома

№ п/п	Наименование характеристики	Значение характеристики
1	2	3
1	Вид объекта недвижимости	Здание
2	Ранее присвоенный государственный учетный номер здания, сооружения, объекта незавершенного строительства (кадастровый, инвентарный или условный номер)	—
3	Кадастровый номер земельного участка (земельных участков), в границах которого (которых) расположено здание, сооружение, объект незавершенного строительства	—
4	Номер кадастрового квартала (кадастровых кварталов), в пределах которого (которых) расположено здание, сооружение, объекта незавершенного строительства	67:26:0010106
5	Адрес здания, сооружения, объекта незавершенного строительства	—
	Местоположение здания, сооружения, объекта незавершенного строительства	Российская Федерация, Смоленская область, Десногорск г, 4-й мкр
	Дополнительные сведения о местоположении	(Детская образовательная школа)
6	Иные сведения	—

1. Сведения о характерных точках контура

вид объекта недвижимости (здание, сооружение, объект незавершенного строительства) _____

кадастровый номер (обозначение) _____

Зона № _____

Номер контура	Номера характерных точек контура	Существующие			Уточненные			Метод определения координат	Средняя квадратическая погрешность определения координат характерной точки (Mt), м	Формулы, примененные для расчета средней квадратической погрешности определения координат характерной точки (Mt), м
		координаты, м		R, м	координаты, м		R, м			
		X	Y		X	Y				
1	2	3	4	5	6	7	8	9	10	11

2. Характеристики здания, сооружения, объекта незавершенного строительства с кадастровым номером (обозначением) 67:26:0010106:2094 б/н дома

№ п/п	Наименование характеристики	Значение характеристики
1	2	3
1	Вид объекта недвижимости	Здание
2	Ранее присвоенный государственный учетный номер здания, сооружения, объекта незавершенного строительства (кадастровый, инвентарный или условный номер)	—
3	Кадастровый номер земельного участка (земельных участков), в границах которого (которых) расположено здание, сооружение, объект незавершенного строительства	—
4	Номер кадастрового квартала (кадастровых кварталов), в пределах которого (которых) расположено здание, сооружение, объекта незавершенного строительства	67:26:0010106
5	Адрес здания, сооружения, объекта незавершенного строительства	—
	Местоположение здания, сооружения, объекта незавершенного строительства	Российская Федерация, Смоленская область, Десногорск г, 4-й мкр
	Дополнительные сведения о местоположении	около ж.д. 16
6	Иные сведения	—

1. Сведения о характерных точках контура

вид объекта недвижимости (здание, сооружение, объект незавершенного строительства) _____

кадастровый номер (обозначение) _____

Зона № _____

Номер контура	Номера характерных точек контура	Существующие			Уточненные			Метод определения координат	Средняя квадратическая погрешность определения координат характерной точки (Mt), м	Формулы, примененные для расчета средней квадратической погрешности определения координат характерной точки (Mt), м
		координаты, м		R, м	координаты, м		R, м			
		X	Y		X	Y				
1	2	3	4	5	6	7	8	9	10	11

2. Характеристики здания, сооружения, объекта незавершенного строительства с кадастровым номером (обозначением) 67:26:0010106:2095 б\н дома

№ п/п	Наименование характеристики	Значение характеристики
1	2	3
1	Вид объекта недвижимости	Здание
2	Ранее присвоенный государственный учетный номер здания, сооружения, объекта незавершенного строительства (кадастровый, инвентарный или условный номер)	—
3	Кадастровый номер земельного участка (земельных участков), в границах которого (которых) расположено здание, сооружение, объект незавершенного строительства	—
4	Номер кадастрового квартала (кадастровых кварталов), в пределах которого (которых) расположено здание, сооружение, объекта незавершенного строительства	67:26:0010106
5	Адрес здания, сооружения, объекта незавершенного строительства	—
	Местоположение здания, сооружения, объекта незавершенного строительства	Российская Федерация, Смоленская область, Десногорск г., 4 мкр-н
	Дополнительные сведения о местоположении	—
6	Иные сведения	—

1. Сведения о характерных точках контура

вид объекта недвижимости (здание, сооружение, объект незавершенного строительства) _____

кадастровый номер (обозначение) 67:26:0010106:2096

Зона № _____

Номер контура	Номера характерных точек контура	Существующие			Уточненные			Метод определения координат	Средняя квадратическая погрешность определения координат характерной точки (Mt), м	Формулы, примененные для расчета средней квадратической погрешности определения координат характерной точки (Mt), м
		координаты, м		R, м	координаты, м		R, м			
		X	Y		X	Y				
1	2	3	4	5	6	7	8	9	10	11
—	—	—	—	—	—	—	—	—	—	—
—	—	—	—	—	—	—	—			
—	—	—	—	—	—	—	—			
—	—	—	—	—	—	—	—			
—	—	—	—	—	—	—	—			

2. Характеристики здания, сооружения, объекта незавершенного строительства с кадастровым номером (обозначением) 67:26:0010106:2096

№ п/п	Наименование характеристики	Значение характеристики
1	2	3
1	Вид объекта недвижимости	Здание
2	Ранее присвоенный государственный учетный номер здания, сооружения, объекта незавершенного строительства (кадастровый, инвентарный или условный номер)	—
3	Кадастровый номер земельного участка (земельных участков), в границах которого (которых) расположено здание, сооружение, объект незавершенного строительства	—
4	Номер кадастрового квартала (кадастровых кварталов), в пределах которого (которых) расположено здание, сооружение, объекта незавершенного строительства	67:26:0010106

1	2	3
5	Адрес здания, сооружения, объекта незавершенного строительства	—
	Местоположение здания, сооружения, объекта незавершенного строительства	Российская Федерация, Смоленская область, Десногорск г., мкр-н 4, в районе коттеджей неопр, сооружение №3
	Дополнительные сведения о местоположении	—
6	Иные сведения	—

1. Сведения о характерных точках контура

вид объекта недвижимости (здание, сооружение, объект незавершенного строительства)

кадастровый номер (обозначение)

Зона №

Номер контура	Номера характерных точек контура	Существующие			Уточненные			Метод определения координат	Средняя квадратическая погрешность определения координат характерной точки (Mt), м	Формулы, примененные для расчета средней квадратической погрешности определения координат характерной точки (Mt), м
		координаты, м		R, м	координаты, м		R, м			
		X	Y		X	Y				
1	2	3	4	5	6	7	8	9	10	11

2. Характеристики здания, сооружения, объекта незавершенного строительства с кадастровым номером (обозначением) 67:26:0010106:2097 гараж

№ п/п	Наименование характеристики	Значение характеристики
1	2	3
1	Вид объекта недвижимости	Здание
2	Ранее присвоенный государственный учетный номер здания, сооружения, объекта незавершенного строительства (кадастровый, инвентарный или условный номер)	—
3	Кадастровый номер земельного участка (земельных участков), в границах которого (которых) расположено здание, сооружение, объект незавершенного строительства	—
4	Номер кадастрового квартала (кадастровых кварталов), в пределах которого (которых) расположено здание, сооружение, объекта незавершенного строительства	67:26:0010106

1	2	3
5	Адрес здания, сооружения, объекта незавершенного строительства	—
	Местоположение здания, сооружения, объекта незавершенного строительства	Российская Федерация, Смоленская область, Десногорск г., 4 мкр-н, сооружение 22, линия 1-23
	Дополнительные сведения о местоположении	—
6	Иные сведения	—

1. Сведения о характерных точках контура

вид объекта недвижимости (здание, сооружение, объект незавершенного строительства)

кадастровый номер (обозначение)

Зона №

Номер контура	Номера характерных точек контура	Существующие			Уточненные			Метод определения координат	Средняя квадратическая погрешность определения координат характерной точки (Mt), м	Формулы, примененные для расчета средней квадратической погрешности определения координат характерной точки (Mt), м
		координаты, м		R, м	координаты, м		R, м			
		X	Y		X	Y				
1	2	3	4	5	6	7	8	9	10	11

2. Характеристики здания, сооружения, объекта незавершенного строительства с кадастровым номером (обозначением) 67:26:0010106:2099 гараж

№ п/п	Наименование характеристики	Значение характеристики
1	2	3
1	Вид объекта недвижимости	Здание
2	Ранее присвоенный государственный учетный номер здания, сооружения, объекта незавершенного строительства (кадастровый, инвентарный или условный номер)	—
3	Кадастровый номер земельного участка (земельных участков), в границах которого (которых) расположено здание, сооружение, объект незавершенного строительства	—
4	Номер кадастрового квартала (кадастровых кварталов), в пределах которого (которых) расположено здание, сооружение, объекта незавершенного строительства	67:26:0010106

1	2	3
5	Адрес здания, сооружения, объекта незавершенного строительства	—
	Местоположение здания, сооружения, объекта незавершенного строительства	Российская Федерация, Смоленская область, Десногорск г., 4 мкр-н, д 13
	Дополнительные сведения о местоположении	—
6	Иные сведения	—

1. Сведения о характерных точках контура

вид объекта недвижимости (здание, сооружение, объект незавершенного строительства)

кадастровый номер (обозначение)

Зона №

Номер контура	Номера характерных точек контура	Существующие			Уточненные			Метод определения координат	Средняя квадратическая погрешность определения координат характерной точки (Mt), м	Формулы, примененные для расчета средней квадратической погрешности определения координат характерной точки (Mt), м
		координаты, м		R, м	координаты, м		R, м			
		X	Y		X	Y				
1	2	3	4	5	6	7	8	9	10	11

2. Характеристики здания, сооружения, объекта незавершенного строительства с кадастровым номером (обозначением) 67:26:0010106:210 б\н дома

№ п/п	Наименование характеристики	Значение характеристики
1	2	3
1	Вид объекта недвижимости	Здание
2	Ранее присвоенный государственный учетный номер здания, сооружения, объекта незавершенного строительства (кадастровый, инвентарный или условный номер)	—
3	Кадастровый номер земельного участка (земельных участков), в границах которого (которых) расположено здание, сооружение, объект незавершенного строительства	—
4	Номер кадастрового квартала (кадастровых кварталов), в пределах которого (которых) расположено здание, сооружение, объекта незавершенного строительства	67:26:0010106

1	2	3
5	Адрес здания, сооружения, объекта незавершенного строительства	—
	Местоположение здания, сооружения, объекта незавершенного строительства	216400, Российская Федерация, Смоленская область, Десногорск г, 4-й мкр, д б/н
	Дополнительные сведения о местоположении	—
6	Иные сведения	—

1. Сведения о характерных точках контура

вид объекта недвижимости (здание, сооружение, объект незавершенного строительства)

кадастровый номер (обозначение)

Зона №

Номер контура	Номера характерных точек контура	Существующие			Уточненные			Метод определения координат	Средняя квадратическая погрешность определения координат характерной точки (Mt), м	Формулы, примененные для расчета средней квадратической погрешности определения координат характерной точки (Mt), м
		координаты, м		R, м	координаты, м		R, м			
		X	Y		X	Y				
1	2	3	4	5	6	7	8	9	10	11

2. Характеристики здания, сооружения, объекта незавершенного строительства с кадастровым номером (обозначением) 67:26:0010106:2101 мн. кв дом, уч :128

№ п/п	Наименование характеристики	Значение характеристики
1	2	3
1	Вид объекта недвижимости	Здание
2	Ранее присвоенный государственный учетный номер здания, сооружения, объекта незавершенного строительства (кадастровый, инвентарный или условный номер)	—
3	Кадастровый номер земельного участка (земельных участков), в границах которого (которых) расположено здание, сооружение, объект незавершенного строительства	—
4	Номер кадастрового квартала (кадастровых кварталов), в пределах которого (которых) расположено здание, сооружение, объекта незавершенного строительства	67:26:0010106

1	2	3
5	Адрес здания, сооружения, объекта незавершенного строительства	—
	Местоположение здания, сооружения, объекта незавершенного строительства	Российская Федерация, Смоленская область, Десногорск г., 4 мкр-н, сооружение №44а
	Дополнительные сведения о местоположении	—
6	Иные сведения	—

1. Сведения о характерных точках контура

вид объекта недвижимости (здание, сооружение, объект незавершенного строительства)

кадастровый номер (обозначение)

Зона №

Номер контура	Номера характерных точек контура	Существующие			Уточненные			Метод определения координат	Средняя квадратическая погрешность определения координат характерной точки (Mt), м	Формулы, примененные для расчета средней квадратической погрешности определения координат характерной точки (Mt), м
		координаты, м		R, м	координаты, м		R, м			
		X	Y		X	Y				
1	2	3	4	5	6	7	8	9	10	11

2. Характеристики здания, сооружения, объекта незавершенного строительства с кадастровым номером (обозначением) 67:26:0010106:2102 не найден (мн. кв дом)

№ п/п	Наименование характеристики	Значение характеристики
1	2	3
1	Вид объекта недвижимости	Здание
2	Ранее присвоенный государственный учетный номер здания, сооружения, объекта незавершенного строительства (кадастровый, инвентарный или условный номер)	—
3	Кадастровый номер земельного участка (земельных участков), в границах которого (которых) расположено здание, сооружение, объект незавершенного строительства	—
4	Номер кадастрового квартала (кадастровых кварталов), в пределах которого (которых) расположено здание, сооружение, объекта незавершенного строительства	67:26:0010106

1	2	3
5	Адрес здания, сооружения, объекта незавершенного строительства	—
	Местоположение здания, сооружения, объекта незавершенного строительства	Российская Федерация, Смоленская область, Десногорск г., 4 мкр-н, сооружение №15
	Дополнительные сведения о местоположении	—
6	Иные сведения	—

1. Сведения о характерных точках контура

вид объекта недвижимости (здание, сооружение, объект незавершенного строительства)

кадастровый номер (обозначение)

Зона №

Номер контура	Номера характерных точек контура	Существующие			Уточненные			Метод определения координат	Средняя квадратическая погрешность определения координат характерной точки (Mt), м	Формулы, примененные для расчета средней квадратической погрешности определения координат характерной точки (Mt), м
		координаты, м		R, м	координаты, м		R, м			
		X	Y		X	Y				
1	2	3	4	5	6	7	8	9	10	11

2. Характеристики здания, сооружения, объекта незавершенного строительства с кадастровым номером (обозначением) 67:26:0010106:2103 гараж

№ п/п	Наименование характеристики	Значение характеристики
1	2	3
1	Вид объекта недвижимости	Здание
2	Ранее присвоенный государственный учетный номер здания, сооружения, объекта незавершенного строительства (кадастровый, инвентарный или условный номер)	—
3	Кадастровый номер земельного участка (земельных участков), в границах которого (которых) расположено здание, сооружение, объект незавершенного строительства	—
4	Номер кадастрового квартала (кадастровых кварталов), в пределах которого (которых) расположено здание, сооружение, объекта незавершенного строительства	67:26:0010106

1	2	3
5	Адрес здания, сооружения, объекта незавершенного строительства	—
	Местоположение здания, сооружения, объекта незавершенного строительства	Российская Федерация, Смоленская область, Десногорск г., 4 мкр-н, сооружение №46а
	Дополнительные сведения о местоположении	—
6	Иные сведения	—

1. Сведения о характерных точках контура

вид объекта недвижимости (здание, сооружение, объект незавершенного строительства)

кадастровый номер (обозначение)

Зона №

Номер контура	Номера характерных точек контура	Существующие			Уточненные			Метод определения координат	Средняя квадратическая погрешность определения координат характерной точки (Mt), м	Формулы, примененные для расчета средней квадратической погрешности определения координат характерной точки (Mt), м
		координаты, м		R, м	координаты, м		R, м			
		X	Y		X	Y				
1	2	3	4	5	6	7	8	9	10	11

2. Характеристики здания, сооружения, объекта незавершенного строительства с кадастровым номером (обозначением) 67:26:0010106:2104 гараж

№ п/п	Наименование характеристики	Значение характеристики
1	2	3
1	Вид объекта недвижимости	Здание
2	Ранее присвоенный государственный учетный номер здания, сооружения, объекта незавершенного строительства (кадастровый, инвентарный или условный номер)	—
3	Кадастровый номер земельного участка (земельных участков), в границах которого (которых) расположено здание, сооружение, объект незавершенного строительства	—
4	Номер кадастрового квартала (кадастровых кварталов), в пределах которого (которых) расположено здание, сооружение, объекта незавершенного строительства	67:26:0010106

1	2	3
5	Адрес здания, сооружения, объекта незавершенного строительства	—
	Местоположение здания, сооружения, объекта незавершенного строительства	Российская Федерация, Смоленская область, Десногорск г., 4 мкр-н, сооружение 1-23, гараж №20
	Дополнительные сведения о местоположении	—
6	Иные сведения	—

1. Сведения о характерных точках контура

вид объекта недвижимости (здание, сооружение, объект незавершенного строительства)

кадастровый номер (обозначение)

Зона №

Номер контура	Номера характерных точек контура	Существующие			Уточненные			Метод определения координат	Средняя квадратическая погрешность определения координат характерной точки (Mt), м	Формулы, примененные для расчета средней квадратической погрешности определения координат характерной точки (Mt), м
		координаты, м		R, м	координаты, м		R, м			
		X	Y		X	Y				
1	2	3	4	5	6	7	8	9	10	11

2. Характеристики здания, сооружения, объекта незавершенного строительства с кадастровым номером (обозначением) 67:26:0010106:2109 не найден

№ п/п	Наименование характеристики	Значение характеристики
1	2	3
1	Вид объекта недвижимости	Здание
2	Ранее присвоенный государственный учетный номер здания, сооружения, объекта незавершенного строительства (кадастровый, инвентарный или условный номер)	—
3	Кадастровый номер земельного участка (земельных участков), в границах которого (которых) расположено здание, сооружение, объект незавершенного строительства	—
4	Номер кадастрового квартала (кадастровых кварталов), в пределах которого (которых) расположено здание, сооружение, объекта незавершенного строительства	67:26:0010106

1	2	3
5	Адрес здания, сооружения, объекта незавершенного строительства	—
	Местоположение здания, сооружения, объекта незавершенного строительства	Российская Федерация, Смоленская область, Десногорск г, 4-й мкр
	Дополнительные сведения о местоположении	№258
6	Иные сведения	—

1. Сведения о характерных точках контура

вид объекта недвижимости (здание, сооружение, объект незавершенного строительства)

кадастровый номер (обозначение)

Зона №

Номер контура	Номера характерных точек контура	Существующие			Уточненные			Метод определения координат	Средняя квадратическая погрешность определения координат характерной точки (Mt), м	Формулы, примененные для расчета средней квадратической погрешности определения координат характерной точки (Mt), м
		координаты, м		R, м	координаты, м		R, м			
		X	Y		X	Y				
1	2	3	4	5	6	7	8	9	10	11

2. Характеристики здания, сооружения, объекта незавершенного строительства с кадастровым номером (обозначением) 67:26:0010106:211 б\н дома

№ п/п	Наименование характеристики	Значение характеристики
1	2	3
1	Вид объекта недвижимости	Здание
2	Ранее присвоенный государственный учетный номер здания, сооружения, объекта незавершенного строительства (кадастровый, инвентарный или условный номер)	—
3	Кадастровый номер земельного участка (земельных участков), в границах которого (которых) расположено здание, сооружение, объект незавершенного строительства	—
4	Номер кадастрового квартала (кадастровых кварталов), в пределах которого (которых) расположено здание, сооружение, объекта незавершенного строительства	67:26:0010106

1	2	3
5	Адрес здания, сооружения, объекта незавершенного строительства	—
	Местоположение здания, сооружения, объекта незавершенного строительства	216400, Российская Федерация, Смоленская область, Десногорск г, 4-й мкр, д б/н, строен 173
	Дополнительные сведения о местоположении	—
6	Иные сведения	—

1. Сведения о характерных точках контура

вид объекта недвижимости (здание, сооружение, объект незавершенного строительства)

кадастровый номер (обозначение)

Зона №

Номер контура	Номера характерных точек контура	Существующие			Уточненные			Метод определения координат	Средняя квадратическая погрешность определения координат характерной точки (Mt), м	Формулы, примененные для расчета средней квадратической погрешности определения координат характерной точки (Mt), м
		координаты, м		R, м	координаты, м		R, м			
		X	Y		X	Y				
1	2	3	4	5	6	7	8	9	10	11

2. Характеристики здания, сооружения, объекта незавершенного строительства с кадастровым номером (обозначением) 67:26:0010106:2110 б/н дома

№ п/п	Наименование характеристики	Значение характеристики
1	2	3
1	Вид объекта недвижимости	Здание
2	Ранее присвоенный государственный учетный номер здания, сооружения, объекта незавершенного строительства (кадастровый, инвентарный или условный номер)	—
3	Кадастровый номер земельного участка (земельных участков), в границах которого (которых) расположено здание, сооружение, объект незавершенного строительства	—
4	Номер кадастрового квартала (кадастровых кварталов), в пределах которого (которых) расположено здание, сооружение, объекта незавершенного строительства	67:26:0010106

1	2	3
5	Адрес здания, сооружения, объекта незавершенного строительства	—
	Местоположение здания, сооружения, объекта незавершенного строительства	Российская Федерация, Смоленская область, Десногорск г, 4-й мкр
	Дополнительные сведения о местоположении	—
6	Иные сведения	—

1. Сведения о характерных точках контура

вид объекта недвижимости (здание, сооружение, объект незавершенного строительства) _____

кадастровый номер (обозначение) _____

Зона № _____

Номер контура	Номера характерных точек контура	Существующие			Уточненные			Метод определения координат	Средняя квадратическая погрешность определения координат характерной точки (Mt), м	Формулы, примененные для расчета средней квадратической погрешности определения координат характерной точки (Mt), м
		координаты, м		R, м	координаты, м		R, м			
		X	Y		X	Y				
1	2	3	4	5	6	7	8	9	10	11

2. Характеристики здания, сооружения, объекта незавершенного строительства с кадастровым номером (обозначением) 67:26:0010106:2111 гараж?

№ п/п	Наименование характеристики	Значение характеристики
1	2	3
1	Вид объекта недвижимости	Здание
2	Ранее присвоенный государственный учетный номер здания, сооружения, объекта незавершенного строительства (кадастровый, инвентарный или условный номер)	—
3	Кадастровый номер земельного участка (земельных участков), в границах которого (которых) расположено здание, сооружение, объект незавершенного строительства	—
4	Номер кадастрового квартала (кадастровых кварталов), в пределах которого (которых) расположено здание, сооружение, объекта незавершенного строительства	67:26:0010106

1	2	3
5	Адрес здания, сооружения, объекта незавершенного строительства	—
	Местоположение здания, сооружения, объекта незавершенного строительства	Российская Федерация, Смоленская область, Десногорск г., 4 мкр-н, сооружение 1-23, сооружение №3
	Дополнительные сведения о местоположении	—
6	Иные сведения	—

1. Сведения о характерных точках контура

вид объекта недвижимости (здание, сооружение, объект незавершенного строительства)

кадастровый номер (обозначение) 67:26:0010106:2112

Зона № —

Номер контура	Номера характерных точек контура	Существующие			Уточненные			Метод определения координат	Средняя квадратическая погрешность определения координат характерной точки (Mt), м	Формулы, примененные для расчета средней квадратической погрешности определения координат характерной точки (Mt), м
		координаты, м		R, м	координаты, м		R, м			
		X	Y		X	Y				
1	2	3	4	5	6	7	8	9	10	11
—	—	—	—	—	—	—	—	—	—	—
—	—	—	—	—	—	—	—	—	—	—
—	—	—	—	—	—	—	—	—	—	—
—	—	—	—	—	—	—	—	—	—	—
—	—	—	—	—	—	—	—	—	—	—

2. Характеристики здания, сооружения, объекта незавершенного строительства с кадастровым номером (обозначением) 67:26:0010106:2112

№ п/п	Наименование характеристики	Значение характеристики
1	2	3
1	Вид объекта недвижимости	Здание
2	Ранее присвоенный государственный учетный номер здания, сооружения, объекта незавершенного строительства (кадастровый, инвентарный или условный номер)	—
3	Кадастровый номер земельного участка (земельных участков), в границах которого (которых) расположено здание, сооружение, объект незавершенного строительства	—

1	2	3
4	Номер кадастрового квартала (кадастровых кварталов), в пределах которого (которых) расположено здание, сооружение, объекта незавершенного строительства	67:26:0010106
5	Адрес здания, сооружения, объекта незавершенного строительства	—
	Местоположение здания, сооружения, объекта незавершенного строительства	Российская Федерация, Смоленская область, Десногорск г, 4-й мкр
	Дополнительные сведения о местоположении	пристройка к дому 9
6	Иные сведения	—

1. Сведения о характерных точках контура

вид объекта недвижимости (здание, сооружение, объект незавершенного строительства)

кадастровый номер (обозначение)

Зона №

Номер контура	Номера характерных точек контура	Существующие			Уточненные			Метод определения координат	Средняя квадратическая погрешность определения координат характерной точки (Mt), м	Формулы, примененные для расчета средней квадратической погрешности определения координат характерной точки (Mt), м
		координаты, м		R, м	координаты, м		R, м			
		X	Y		X	Y				
1	2	3	4	5	6	7	8	9	10	11

2. Характеристики здания, сооружения, объекта незавершенного строительства с кадастровым номером (обозначением) 67:26:0010106:2113 гараж?

№ п/п	Наименование характеристики	Значение характеристики
1	2	3
1	Вид объекта недвижимости	Здание
2	Ранее присвоенный государственный учетный номер здания, сооружения, объекта незавершенного строительства (кадастровый, инвентарный или условный номер)	—
3	Кадастровый номер земельного участка (земельных участков), в границах которого (которых) расположено здание, сооружение, объект незавершенного строительства	—

1	2	3	4	5	6	7	8	9	10	11
—	—	—	—	—	—	—	—	—	—	—
—	—	—	—	—	—	—	—	—	—	—
—	—	—	—	—	—	—	—	—	—	—
—	—	—	—	—	—	—	—	—	—	—

2. Характеристики здания, сооружения, объекта незавершенного строительства с кадастровым номером (обозначением) 67:26:0010106:2114 мн. кв дом, уч :139

№ п/п	Наименование характеристики	Значение характеристики
1	2	3
1	Вид объекта недвижимости	Здание
2	Ранее присвоенный государственный учетный номер здания, сооружения, объекта незавершенного строительства (кадастровый, инвентарный или условный номер)	—
3	Кадастровый номер земельного участка (земельных участков), в границах которого (которых) расположено здание, сооружение, объект незавершенного строительства	—
4	Номер кадастрового квартала (кадастровых кварталов), в пределах которого (которых) расположено здание, сооружение, объекта незавершенного строительства	67:26:0010106
5	Адрес здания, сооружения, объекта незавершенного строительства	—
	Местоположение здания, сооружения, объекта незавершенного строительства	Российская Федерация, Смоленская область, Десногорск г., 4 мкр-н, сооружение №45
	Дополнительные сведения о местоположении	—
6	Иные сведения	—

1. Сведения о характерных точках контура

вид объекта недвижимости (здание, сооружение, объект незавершенного строительства) _____

кадастровый номер (обозначение) _____

Зона № _____

Номер контура	Номера характерных точек контура	Существующие			Уточненные			Метод определения координат	Средняя квадратическая погрешность определения координат характерной точки (Mt), м	Формулы, примененные для расчета средней квадратической погрешности определения координат характерной точки (Mt), м
		координаты, м		R, м	координаты, м		R, м			
		X	Y		X	Y				
1	2	3	4	5	6	7	8	9	10	11

2. Характеристики здания, сооружения, объекта незавершенного строительства с кадастровым номером (обозначением) 67:26:0010106:2115 не найден

№ п/п	Наименование характеристики	Значение характеристики
1	2	3
1	Вид объекта недвижимости	Здание
2	Ранее присвоенный государственный учетный номер здания, сооружения, объекта незавершенного строительства (кадастровый, инвентарный или условный номер)	—
3	Кадастровый номер земельного участка (земельных участков), в границах которого (которых) расположено здание, сооружение, объект незавершенного строительства	—
4	Номер кадастрового квартала (кадастровых кварталов), в пределах которого (которых) расположено здание, сооружение, объекта незавершенного строительства	67:26:0010106
5	Адрес здания, сооружения, объекта незавершенного строительства	Российская Федерация, Смоленская обл., город Десногорск г.о., г. Десногорск, мкр. 4-й, строение 22
	Местоположение здания, сооружения, объекта незавершенного строительства	—
	Дополнительные сведения о местоположении	—
6	Иные сведения	—

1. Сведения о характерных точках контура

вид объекта недвижимости (здание, сооружение, объект незавершенного строительства) _____

кадастровый номер (обозначение) _____

Зона № _____

Номер контура	Номера характерных точек контура	Существующие			Уточненные			Метод определения координат	Средняя квадратическая погрешность определения координат характерной точки (Mt), м	Формулы, примененные для расчета средней квадратической погрешности определения координат характерной точки (Mt), м
		координаты, м		R, м	координаты, м		R, м			
		X	Y		X	Y				
1	2	3	4	5	6	7	8	9	10	11

2. Характеристики здания, сооружения, объекта незавершенного строительства с кадастровым номером (обозначением) 67:26:0010106:2116 гараж

№ п/п	Наименование характеристики	Значение характеристики
1	2	3
1	Вид объекта недвижимости	Здание
2	Ранее присвоенный государственный учетный номер здания, сооружения, объекта незавершенного строительства (кадастровый, инвентарный или условный номер)	—
3	Кадастровый номер земельного участка (земельных участков), в границах которого (которых) расположено здание, сооружение, объект незавершенного строительства	—
4	Номер кадастрового квартала (кадастровых кварталов), в пределах которого (которых) расположено здание, сооружение, объекта незавершенного строительства	67:26:0010106
5	Адрес здания, сооружения, объекта незавершенного строительства	—
	Местоположение здания, сооружения, объекта незавершенного строительства	Российская Федерация, Смоленская область, Десногорск г., 4 мкр-н, сооружение Б, гараж №1
	Дополнительные сведения о местоположении	—
6	Иные сведения	—

1. Сведения о характерных точках контура

вид объекта недвижимости (здание, сооружение, объект незавершенного строительства) _____

кадастровый номер (обозначение) _____

Зона № _____

Номер контура	Номера характерных точек контура	Существующие			Уточненные			Метод определения координат	Средняя квадратическая погрешность определения координат характерной точки (Mt), м	Формулы, примененные для расчета средней квадратической погрешности определения координат характерной точки (Mt), м
		координаты, м		R, м	координаты, м		R, м			
		X	Y		X	Y				
1	2	3	4	5	6	7	8	9	10	11

2. Характеристики здания, сооружения, объекта незавершенного строительства с кадастровым номером (обозначением) 67:26:0010106:2117

№ п/п	Наименование характеристики	Значение характеристики
1	2	3
1	Вид объекта недвижимости	Здание
2	Ранее присвоенный государственный учетный номер здания, сооружения, объекта незавершенного строительства (кадастровый, инвентарный или условный номер)	—
3	Кадастровый номер земельного участка (земельных участков), в границах которого (которых) расположено здание, сооружение, объект незавершенного строительства	—
4	Номер кадастрового квартала (кадастровых кварталов), в пределах которого (которых) расположено здание, сооружение, объекта незавершенного строительства	67:26:0010106
5	Адрес здания, сооружения, объекта незавершенного строительства	Российская Федерация, Смоленская обл., городской округ город Десногорск, г. Десногорск, мкр. 4-й, строение 2
	Местоположение здания, сооружения, объекта незавершенного строительства	—
	Дополнительные сведения о местоположении	—
6	Иные сведения	—

1. Сведения о характерных точках контура

вид объекта недвижимости (здание, сооружение, объект незавершенного строительства) _____

кадастровый номер (обозначение) _____

Зона № _____

Номер контура	Номера характерных точек контура	Существующие			Уточненные			Метод определения координат	Средняя квадратическая погрешность определения координат характерной точки (Mt), м	Формулы, примененные для расчета средней квадратической погрешности определения координат характерной точки (Mt), м
		координаты, м		R, м	координаты, м		R, м			
		X	Y		X	Y				
1	2	3	4	5	6	7	8	9	10	11

2. Характеристики здания, сооружения, объекта незавершенного строительства с кадастровым номером (обозначением) 67:26:0010106:2119 гараж?

№ п/п	Наименование характеристики	Значение характеристики
1	2	3
1	Вид объекта недвижимости	Здание
2	Ранее присвоенный государственный учетный номер здания, сооружения, объекта незавершенного строительства (кадастровый, инвентарный или условный номер)	—
3	Кадастровый номер земельного участка (земельных участков), в границах которого (которых) расположено здание, сооружение, объект незавершенного строительства	—
4	Номер кадастрового квартала (кадастровых кварталов), в пределах которого (которых) расположено здание, сооружение, объекта незавершенного строительства	67:26:0010106
5	Адрес здания, сооружения, объекта незавершенного строительства	—
	Местоположение здания, сооружения, объекта незавершенного строительства	Российская Федерация, Смоленская область, Десногорск г., 4 мкр-н, сооружение 1-23, сооружение №8
	Дополнительные сведения о местоположении	—
6	Иные сведения	—

1	2	3
1	Вид объекта недвижимости	Здание
2	Ранее присвоенный государственный учетный номер здания, сооружения, объекта незавершенного строительства (кадастровый, инвентарный или условный номер)	—
3	Кадастровый номер земельного участка (земельных участков), в границах которого (которых) расположено здание, сооружение, объект незавершенного строительства	—
4	Номер кадастрового квартала (кадастровых кварталов), в пределах которого (которых) расположено здание, сооружение, объекта незавершенного строительства	67:26:0010106
5	Адрес здания, сооружения, объекта незавершенного строительства	—
	Местоположение здания, сооружения, объекта незавершенного строительства	216400, Российская Федерация, Смоленская область, Десногорск г, 4-й мкр, д 10
	Дополнительные сведения о местоположении	—
6	Иные сведения	—

1. Сведения о характерных точках контура

вид объекта недвижимости (здание, сооружение, объект незавершенного строительства) _____

кадастровый номер (обозначение) _____

Зона № _____

Номер контура	Номера характерных точек контура	Существующие			Уточненные			Метод определения координат	Средняя квадратическая погрешность определения координат характерной точки (Mt), м	Формулы, примененные для расчета средней квадратической погрешности определения координат характерной точки (Mt), м
		координаты, м		R, м	координаты, м		R, м			
		X	Y		X	Y				
1	2	3	4	5	6	7	8	9	10	11

2. Характеристики здания, сооружения, объекта незавершенного строительства с кадастровым номером (обозначением) 67:26:0010106:2120 не найден

№ п/п	Наименование характеристики	Значение характеристики
1	2	3
1	Вид объекта недвижимости	Здание

1	2	3
2	Ранее присвоенный государственный учетный номер здания, сооружения, объекта незавершенного строительства (кадастровый, инвентарный или условный номер)	—
3	Кадастровый номер земельного участка (земельных участков), в границах которого (которых) расположено здание, сооружение, объект незавершенного строительства	—
4	Номер кадастрового квартала (кадастровых кварталов), в пределах которого (которых) расположено здание, сооружение, объекта незавершенного строительства	67:26:0010106
5	Адрес здания, сооружения, объекта незавершенного строительства	—
	Местоположение здания, сооружения, объекта незавершенного строительства	Российская Федерация, Смоленская область, Десногорск г., мкр-н 4, район коттеджей неопр, сооружение №42
	Дополнительные сведения о местоположении	—
6	Иные сведения	—

1. Сведения о характерных точках контура

вид объекта недвижимости (здание, сооружение, объект незавершенного строительства) _____

кадастровый номер (обозначение) 67:26:0010106:213 мн . кв. дом _____

Зона № _____

Номер контура	Номера характерных точек контура	Существующие			Уточненные			Метод определения координат	Средняя квадратическая погрешность определения координат характерной точки (Mt), м	Формулы, примененные для расчета средней квадратической погрешности определения координат характерной точки (Mt), м
		координаты, м		R, м	координаты, м		R, м			
		X	Y		X	Y				
1	2	3	4	5	6	7	8	9	10	11
—	—	—	—	—	—	—	—	—	—	—
	—	—	—	—	—	—	—			
	—	—	—	—	—	—	—			
	—	—	—	—	—	—	—			
	—	—	—	—	—	—	—			
	—	—	—	—	—	—	—			

1	2	3	4	5	6	7	8	9	10	11
—	—	—	—	—	—	—	—	—	—	—
—	—	—	—	—	—	—	—	—	—	—
—	—	—	—	—	—	—	—	—	—	—
—	—	—	—	—	—	—	—	—	—	—
—	—	—	—	—	—	—	—	—	—	—
—	—	—	—	—	—	—	—	—	—	—
—	—	—	—	—	—	—	—	—	—	—

2. Характеристики здания, сооружения, объекта незавершенного строительства с кадастровым номером (обозначением) 67:26:0010106:213 мн . кв. дом

№ п/п	Наименование характеристики	Значение характеристики
1	2	3
1	Вид объекта недвижимости	Здание
2	Ранее присвоенный государственный учетный номер здания, сооружения, объекта незавершенного строительства (кадастровый, инвентарный или условный номер)	—
3	Кадастровый номер земельного участка (земельных участков), в границах которого (которых) расположено здание, сооружение, объект незавершенного строительства	—
4	Номер кадастрового квартала (кадастровых кварталов), в пределах которого (которых) расположено здание, сооружение, объекта незавершенного строительства	67:26:0010106
5	Адрес здания, сооружения, объекта незавершенного строительства	—
	Местоположение здания, сооружения, объекта незавершенного строительства	216400, Российская Федерация, Смоленская область, Десногорск г, 4-й мкр, д 45
	Дополнительные сведения о местоположении	—
6	Иные сведения	—

1	2	3	4	5	6	7	8	9	10	11
—	—	—	—	—	—	—	—	—	—	—
—	—	—	—	—	—	—	—	—	—	—
—	—	—	—	—	—	—	—	—	—	—
—	—	—	—	—	—	—	—	—	—	—
—	—	—	—	—	—	—	—	—	—	—
—	—	—	—	—	—	—	—	—	—	—
—	—	—	—	—	—	—	—	—	—	—
—	—	—	—	—	—	—	—	—	—	—
—	—	—	—	—	—	—	—	—	—	—
—	—	—	—	—	—	—	—	—	—	—
—	—	—	—	—	—	—	—	—	—	—
—	—	—	—	—	—	—	—	—	—	—
—	—	—	—	—	—	—	—	—	—	—
—	—	—	—	—	—	—	—	—	—	—
—	—	—	—	—	—	—	—	—	—	—

2. Характеристики здания, сооружения, объекта незавершенного строительства с кадастровым номером (обозначением) 67:26:0010106:214 мн. кв. дом

№ п/п	Наименование характеристики	Значение характеристики
1	2	3
1	Вид объекта недвижимости	Здание
2	Ранее присвоенный государственный учетный номер здания, сооружения, объекта незавершенного строительства (кадастровый, инвентарный или условный номер)	—
3	Кадастровый номер земельного участка (земельных участков), в границах которого (которых) расположено здание, сооружение, объект незавершенного строительства	—
4	Номер кадастрового квартала (кадастровых кварталов), в пределах которого (которых) расположено здание, сооружение, объекта незавершенного строительства	67:26:0010106

1	2	3	4	5	6	7	8	9	10	11
—	—	—	—	—	—	—	—			
—	—	—	—	—	—	—	—			
—	—	—	—	—	—	—	—			
—	—	—	—	—	—	—	—			
—	—	—	—	—	—	—	—			
н42970	—	—	—	—	390 164,09	1 302 585,01	—			
1352	390 161,36	1 302 586,71	—	—	—	—	—			
1353	390 161,11	1 302 586,81	—	—	—	—	—			
1354	390 161,97	1 302 589,15	—	—	—	—	—	—	—	—
1355	390 164,43	1 302 588,23	—	—	—	—	—			
1356	390 164,36	1 302 588,05	—	—	—	—	—			
—	—	—	—	—	—	—	—			
—	—	—	—	—	—	—	—			
—	—	—	—	—	—	—	—			
—	—	—	—	—	—	—	—			
—	—	—	—	—	—	—	—			
—	—	—	—	—	—	—	—			
—	—	—	—	—	—	—	—			

2. Характеристики здания, сооружения, объекта незавершенного строительства с кадастровым номером (обозначением) 67:26:0010106:215 реестр ош

№ п/п	Наименование характеристики	Значение характеристики
1	2	3
1	Вид объекта недвижимости	Здание
2	Ранее присвоенный государственный учетный номер здания, сооружения, объекта незавершенного строительства (кадастровый, инвентарный или условный номер)	—
3	Кадастровый номер земельного участка (земельных участков), в границах которого (которых) расположено здание, сооружение, объект незавершенного строительства	—
4	Номер кадастрового квартала (кадастровых кварталов), в пределах которого (которых) расположено здание, сооружение, объекта незавершенного строительства	67:26:0010106

1	2	3
5	Адрес здания, сооружения, объекта незавершенного строительства	Российская Федерация, Смоленская область, городской округ город Десногорск, город Десногорск, микрорайон 4, строение 15
	Местоположение здания, сооружения, объекта незавершенного строительства	—
	Дополнительные сведения о местоположении	—
6	Иные сведения	—

1. Сведения о характерных точках контура

вид объекта недвижимости (здание, сооружение, объект незавершенного строительства)

кадастровый номер (обозначение)

Зона №

Номер контура	Номера характерных точек контура	Существующие			Уточненные			Метод определения координат	Средняя квадратическая погрешность определения координат характерной точки (Mt), м	Формулы, примененные для расчета средней квадратической погрешности определения координат характерной точки (Mt), м
		координаты, м		R, м	координаты, м		R, м			
		X	Y		X	Y				
1	2	3	4	5	6	7	8	9	10	11

2. Характеристики здания, сооружения, объекта незавершенного строительства с кадастровым номером (обозначением) 67:26:0010106:216 б/н дома

№ п/п	Наименование характеристики	Значение характеристики
1	2	3
1	Вид объекта недвижимости	Здание
2	Ранее присвоенный государственный учетный номер здания, сооружения, объекта незавершенного строительства (кадастровый, инвентарный или условный номер)	—
3	Кадастровый номер земельного участка (земельных участков), в границах которого (которых) расположено здание, сооружение, объект незавершенного строительства	—
4	Номер кадастрового квартала (кадастровых кварталов), в пределах которого (которых) расположено здание, сооружение, объекта незавершенного строительства	67:26:0010106

1	2	3
5	Адрес здания, сооружения, объекта незавершенного строительства	—
	Местоположение здания, сооружения, объекта незавершенного строительства	216400, Российская Федерация, Смоленская область, Десногорск г, 4-й мкр, д б/н
	Дополнительные сведения о местоположении	Реконструкция школы под ДОЦ
6	Иные сведения	—

1. Сведения о характерных точках контура

вид объекта недвижимости (здание, сооружение, объект незавершенного строительства)

кадастровый номер (обозначение) 67:26:0010106:2169 не найден

Зона № —

Номер контура	Номера характерных точек контура	Существующие			Уточненные			Метод определения координат	Средняя квадратическая погрешность определения координат характерной точки (Mt), м	Формулы, примененные для расчета средней квадратической погрешности определения координат характерной точки (Mt), м
		координаты, м		R, м	координаты, м		R, м			
		X	Y		X	Y				
1	2	3	4	5	6	7	8	9	10	11
—	—	—	—	—	—	—	—	—	—	—
	—	—	—	—	—	—	—			
	—	—	—	—	—	—	—			
	—	—	—	—	—	—	—			
	—	—	—	—	—	—	—			
	—	—	—	—	—	—	—			
	—	—	—	—	—	—	—			
	—	—	—	—	—	—	—			

2. Характеристики здания, сооружения, объекта незавершенного строительства с кадастровым номером (обозначением) 67:26:0010106:2169 не найден

№ п/п	Наименование характеристики	Значение характеристики
1	2	3
1	Вид объекта недвижимости	Здание

1	2	3
2	Ранее присвоенный государственный учетный номер здания, сооружения, объекта незавершенного строительства (кадастровый, инвентарный или условный номер)	—
3	Кадастровый номер земельного участка (земельных участков), в границах которого (которых) расположено здание, сооружение, объект незавершенного строительства	—
4	Номер кадастрового квартала (кадастровых кварталов), в пределах которого (которых) расположено здание, сооружение, объекта незавершенного строительства	67:26:0010106
5	Адрес здания, сооружения, объекта незавершенного строительства	—
	Местоположение здания, сооружения, объекта незавершенного строительства	Российская Федерация, Смоленская область, Десногорск г, мкр-н 4 ,№5 тер
	Дополнительные сведения о местоположении	—
6	Иные сведения	—

1. Сведения о характерных точках контура

вид объекта недвижимости (здание, сооружение, объект незавершенного строительства) _____

кадастровый номер (обозначение) _____

Зона № _____

Номер контура	Номера характерных точек контура	Существующие			Уточненные			Метод определения координат	Средняя квадратическая погрешность определения координат характерной точки (Mt), м	Формулы, примененные для расчета средней квадратической погрешности определения координат характерной точки (Mt), м
		координаты, м		R, м	координаты, м		R, м			
		X	Y		X	Y				
1	2	3	4	5	6	7	8	9	10	11

2. Характеристики здания, сооружения, объекта незавершенного строительства с кадастровым номером (обозначением) 67:26:0010106:218 б/н дома

№ п/п	Наименование характеристики	Значение характеристики
1	2	3
1	Вид объекта недвижимости	Здание

1	2	3
2	Ранее присвоенный государственный учетный номер здания, сооружения, объекта незавершенного строительства (кадастровый, инвентарный или условный номер)	—
3	Кадастровый номер земельного участка (земельных участков), в границах которого (которых) расположено здание, сооружение, объект незавершенного строительства	—
4	Номер кадастрового квартала (кадастровых кварталов), в пределах которого (которых) расположено здание, сооружение, объекта незавершенного строительства	67:26:0010106
5	Адрес здания, сооружения, объекта незавершенного строительства	—
	Местоположение здания, сооружения, объекта незавершенного строительства	216400, Российская Федерация, Смоленская область, Десногорск г, 4-й мкр, д б/н, строен 4/1
	Дополнительные сведения о местоположении	Торговый киоск
6	Иные сведения	—

1. Сведения о характерных точках контура

вид объекта недвижимости (здание, сооружение, объект незавершенного строительства)

кадастровый номер (обозначение) 67:26:0010106:221 мн. кв. дом

Зона № —

Номер контура	Номера характерных точек контура	Существующие			Уточненные			Метод определения координат	Средняя квадратическая погрешность определения координат характерной точки (Mt), м	Формулы, примененные для расчета средней квадратической погрешности определения координат характерной точки (Mt), м
		координаты, м		R, м	координаты, м		R, м			
		X	Y		X	Y				
1	2	3	4	5	6	7	8	9	10	11
—	—	—	—	—	—	—	—	—	—	—
	—	—	—	—	—	—	—			
	—	—	—	—	—	—	—			
	—	—	—	—	—	—	—			
	—	—	—	—	—	—	—			
	—	—	—	—	—	—	—			

1	2	3	4	5	6	7	8	9	10	11
—	—	—	—	—	—	—	—	—	—	—
—	—	—	—	—	—	—	—	—	—	—
—	—	—	—	—	—	—	—	—	—	—
—	—	—	—	—	—	—	—	—	—	—
—	—	—	—	—	—	—	—	—	—	—
—	—	—	—	—	—	—	—	—	—	—
—	—	—	—	—	—	—	—	—	—	—
—	—	—	—	—	—	—	—	—	—	—
—	—	—	—	—	—	—	—	—	—	—
—	—	—	—	—	—	—	—	—	—	—

2. Характеристики здания, сооружения, объекта незавершенного строительства с кадастровым номером (обозначением) 67:26:0010106:221 мн. кв. дом

№ п/п	Наименование характеристики	Значение характеристики
1	2	3
1	Вид объекта недвижимости	Здание
2	Ранее присвоенный государственный учетный номер здания, сооружения, объекта незавершенного строительства (кадастровый, инвентарный или условный номер)	—
3	Кадастровый номер земельного участка (земельных участков), в границах которого (которых) расположено здание, сооружение, объект незавершенного строительства	—
4	Номер кадастрового квартала (кадастровых кварталов), в пределах которого (которых) расположено здание, сооружение, объекта незавершенного строительства	67:26:0010106
5	Адрес здания, сооружения, объекта незавершенного строительства	—
	Местоположение здания, сооружения, объекта незавершенного строительства	216400, Российская Федерация, Смоленская область, Десногорск г, 4 мкр, д 1
	Дополнительные сведения о местоположении	—
6	Иные сведения	—

1. Сведения о характерных точках контура

вид объекта недвижимости (здание, сооружение, объект незавершенного строительства) _____

кадастровый номер (обозначение) 67:26:0010106:222 мн.кв. дом _____

Зона № _____

Номер контура	Номера характерных точек контура	Существующие			Уточненные			Метод определения координат	Средняя квадратическая погрешность определения координат характерной точки (Mt), м	Формулы, примененные для расчета средней квадратической погрешности определения координат характерной точки (Mt), м
		координаты, м		R, м	координаты, м		R, м			
		X	Y		X	Y				
1	2	3	4	5	6	7	8	9	10	11
—	—	—	—	—	—	—	—	—	—	—
—	—	—	—	—	—	—	—			
—	—	—	—	—	—	—	—			
—	—	—	—	—	—	—	—			
—	—	—	—	—	—	—	—			
—	—	—	—	—	—	—	—			
—	—	—	—	—	—	—	—			
—	—	—	—	—	—	—	—			
—	—	—	—	—	—	—	—			
—	—	—	—	—	—	—	—			
—	—	—	—	—	—	—	—			
—	—	—	—	—	—	—	—			
—	—	—	—	—	—	—	—			
—	—	—	—	—	—	—	—			
—	—	—	—	—	—	—	—			

2. Характеристики здания, сооружения, объекта незавершенного строительства с кадастровым номером (обозначением) 67:26:0010106:222 мн.кв. дом

№ п/п	Наименование характеристики	Значение характеристики
1	2	3
1	Вид объекта недвижимости	Здание

1	2	3
2	Ранее присвоенный государственный учетный номер здания, сооружения, объекта незавершенного строительства (кадастровый, инвентарный или условный номер)	—
3	Кадастровый номер земельного участка (земельных участков), в границах которого (которых) расположено здание, сооружение, объект незавершенного строительства	—
4	Номер кадастрового квартала (кадастровых кварталов), в пределах которого (которых) расположено здание, сооружение, объекта незавершенного строительства	67:26:0010106
5	Адрес здания, сооружения, объекта незавершенного строительства	—
	Местоположение здания, сооружения, объекта незавершенного строительства	216400, Российская Федерация, Смоленская область, Десногорск г, 4-й мкр, д 3
	Дополнительные сведения о местоположении	—
6	Иные сведения	—

1. Сведения о характерных точках контура

вид объекта недвижимости (здание, сооружение, объект незавершенного строительства) _____

кадастровый номер (обозначение) _____

Зона № _____

Номер контура	Номера характерных точек контура	Существующие			Уточненные			Метод определения координат	Средняя квадратическая погрешность определения координат характерной точки (Mt), м	Формулы, примененные для расчета средней квадратической погрешности определения координат характерной точки (Mt), м
		координаты, м		R, м	координаты, м		R, м			
		X	Y		X	Y				
1	2	3	4	5	6	7	8	9	10	11

2. Характеристики здания, сооружения, объекта незавершенного строительства с кадастровым номером (обозначением) 67:26:0010106:2220 не найден

№ п/п	Наименование характеристики	Значение характеристики
1	2	3
1	Вид объекта недвижимости	Здание

1	2	3
2	Ранее присвоенный государственный учетный номер здания, сооружения, объекта незавершенного строительства (кадастровый, инвентарный или условный номер)	—
3	Кадастровый номер земельного участка (земельных участков), в границах которого (которых) расположено здание, сооружение, объект незавершенного строительства	—
4	Номер кадастрового квартала (кадастровых кварталов), в пределах которого (которых) расположено здание, сооружение, объекта незавершенного строительства	67:26:0010106
5	Адрес здания, сооружения, объекта незавершенного строительства	—
	Местоположение здания, сооружения, объекта незавершенного строительства	Российская Федерация, Смоленская область, Десногорск г, 4-й мкр, сооружение строен.26
	Дополнительные сведения о местоположении	—
6	Иные сведения	—

1. Сведения о характерных точках контура

вид объекта недвижимости (здание, сооружение, объект незавершенного строительства) _____

кадастровый номер (обозначение) _____

Зона № _____

Номер контура	Номера характерных точек контура	Существующие			Уточненные			Метод определения координат	Средняя квадратическая погрешность определения координат характерной точки (Mt), м	Формулы, примененные для расчета средней квадратической погрешности определения координат характерной точки (Mt), м
		координаты, м		R, м	координаты, м		R, м			
		X	Y		X	Y				
1	2	3	4	5	6	7	8	9	10	11

2. Характеристики здания, сооружения, объекта незавершенного строительства с кадастровым номером (обозначением) 67:26:0010106:2223 не понимаю адрес _____

№ п/п	Наименование характеристики	Значение характеристики
1	2	3
1	Вид объекта недвижимости	Здание

1	2	3
2	Ранее присвоенный государственный учетный номер здания, сооружения, объекта незавершенного строительства (кадастровый, инвентарный или условный номер)	—
3	Кадастровый номер земельного участка (земельных участков), в границах которого (которых) расположено здание, сооружение, объект незавершенного строительства	—
4	Номер кадастрового квартала (кадастровых кварталов), в пределах которого (которых) расположено здание, сооружение, объекта незавершенного строительства	67:26:0010106
5	Адрес здания, сооружения, объекта незавершенного строительства	—
	Местоположение здания, сооружения, объекта незавершенного строительства	Российская Федерация, Смоленская область, Десногорск г, 4-й мкр
	Дополнительные сведения о местоположении	линия 1-23, №1
6	Иные сведения	—

1. Сведения о характерных точках контура

вид объекта недвижимости (здание, сооружение, объект незавершенного строительства) _____

кадастровый номер (обозначение) 67:26:0010106:2229 реестр ош _____

Зона № _____

Номер контура	Номера характерных точек контура	Существующие			Уточненные			Метод определения координат	Средняя квадратическая погрешность определения координат характерной точки (Mt), м	Формулы, примененные для расчета средней квадратической погрешности определения координат характерной точки (Mt), м
		координаты, м		R, м	координаты, м		R, м			
		X	Y		X	Y				
1	2	3	4	5	6	7	8	9	10	11
—	—	—	—	—	—	—	—	—	—	—
	—	—	—	—	—	—	—			
	—	—	—	—	—	—	—			
	—	—	—	—	—	—	—			
	—	—	—	—	—	—	—			
	—	—	—	—	—	—	—			

1	2	3	4	5	6	7	8	9	10	11
—	—	—	—	—	—	—	—	—	—	—
	—	—	—	—	—	—	—			
	1370	389 808,47	1 302 554,68	—	389 808,47	1 302 554,68	—		0,10	
	—	—	—	—	—	—	—		—	

2. Характеристики здания, сооружения, объекта незавершенного строительства с кадастровым номером (обозначением) 67:26:0010106:2229 реестр ош

№ п/п	Наименование характеристики	Значение характеристики
1	2	3
1	Вид объекта недвижимости	Здание
2	Ранее присвоенный государственный учетный номер здания, сооружения, объекта незавершенного строительства (кадастровый, инвентарный или условный номер)	—
3	Кадастровый номер земельного участка (земельных участков), в границах которого (которых) расположено здание, сооружение, объект незавершенного строительства	—
4	Номер кадастрового квартала (кадастровых кварталов), в пределах которого (которых) расположено здание, сооружение, объекта незавершенного строительства	67:26:0010106
5	Адрес здания, сооружения, объекта незавершенного строительства	—
	Местоположение здания, сооружения, объекта незавершенного строительства	216400, Российская Федерация, Смоленская область, Десногорск г, 4-й мкр
	Дополнительные сведения о местоположении	—
6	Иные сведения	—

1. Сведения о характерных точках контура

вид объекта недвижимости (здание, сооружение, объект незавершенного строительства)

кадастровый номер (обозначение) 67:26:0010106:223

Зона № —

Номер контура	Номера характерных точек контура	Существующие			Уточненные			Метод определения координат	Средняя квадратическая погрешность определения координат характерной точки (Mt), м	Формулы, примененные для расчета средней квадратической погрешности определения координат характерной точки (Mt), м
		координаты, м		R, м	координаты, м		R, м			
		X	Y		X	Y				
1	2	3	4	5	6	7	8	9	10	11
—	н3898О	—	—	—	390 163,14	1 302 617,94	—	—	—	—
	н3899О	—	—	—	390 157,92	1 302 603,90	—			
	—	—	—	—	—	—	—			
	—	—	—	—	—	—	—			
	н3898О	—	—	—	390 163,14	1 302 617,94	—			

2. Характеристики здания, сооружения, объекта незавершенного строительства с кадастровым номером (обозначением) 67:26:0010106:223

№ п/п	Наименование характеристики	Значение характеристики
1	2	3
1	Вид объекта недвижимости	Здание
2	Ранее присвоенный государственный учетный номер здания, сооружения, объекта незавершенного строительства (кадастровый, инвентарный или условный номер)	—
3	Кадастровый номер земельного участка (земельных участков), в границах которого (которых) расположено здание, сооружение, объект незавершенного строительства	—
4	Номер кадастрового квартала (кадастровых кварталов), в пределах которого (которых) расположено здание, сооружение, объекта незавершенного строительства	67:26:0010106

1	2	3
5	Адрес здания, сооружения, объекта незавершенного строительства	—
	Местоположение здания, сооружения, объекта незавершенного строительства	216400, Российская Федерация, Смоленская область, Десногорск г, 4-й мкр, д 6
	Дополнительные сведения о местоположении	—
6	Иные сведения	—

1. Сведения о характерных точках контура

вид объекта недвижимости (здание, сооружение, объект незавершенного строительства)

кадастровый номер (обозначение)

Зона №

Номер контура	Номера характерных точек контура	Существующие			Уточненные			Метод определения координат	Средняя квадратическая погрешность определения координат характерной точки (Mt), м	Формулы, примененные для расчета средней квадратической погрешности определения координат характерной точки (Mt), м
		координаты, м		R, м	координаты, м		R, м			
		X	Y		X	Y				
1	2	3	4	5	6	7	8	9	10	11

2. Характеристики здания, сооружения, объекта незавершенного строительства с кадастровым номером (обозначением) 67:26:0010106:2248 б\н дома

№ п/п	Наименование характеристики	Значение характеристики
1	2	3
1	Вид объекта недвижимости	Здание
2	Ранее присвоенный государственный учетный номер здания, сооружения, объекта незавершенного строительства (кадастровый, инвентарный или условный номер)	—
3	Кадастровый номер земельного участка (земельных участков), в границах которого (которых) расположено здание, сооружение, объект незавершенного строительства	—
4	Номер кадастрового квартала (кадастровых кварталов), в пределах которого (которых) расположено здание, сооружение, объекта незавершенного строительства	67:26:0010106

1	2	3	4	5	6	7	8	9	10	11
—	—	—	—	—	—	—	—	—	—	—
—	—	—	—	—	—	—	—			
—	—	—	—	—	—	—	—			
—	—	—	—	—	—	—	—			
—	—	—	—	—	—	—	—			
—	—	—	—	—	—	—	—			
—	—	—	—	—	—	—	—			

2. Характеристики здания, сооружения, объекта незавершенного строительства с кадастровым номером (обозначением) 67:26:0010106:226 мн. кв. дом

№ п/п	Наименование характеристики	Значение характеристики
1	2	3
1	Вид объекта недвижимости	Здание
2	Ранее присвоенный государственный учетный номер здания, сооружения, объекта незавершенного строительства (кадастровый, инвентарный или условный номер)	—
3	Кадастровый номер земельного участка (земельных участков), в границах которого (которых) расположено здание, сооружение, объект незавершенного строительства	—
4	Номер кадастрового квартала (кадастровых кварталов), в пределах которого (которых) расположено здание, сооружение, объекта незавершенного строительства	67:26:0010106
5	Адрес здания, сооружения, объекта незавершенного строительства	—
	Местоположение здания, сооружения, объекта незавершенного строительства	216400, Российская Федерация, Смоленская область, Десногорск г, 4-й мкр, д 2
	Дополнительные сведения о местоположении	—
6	Иные сведения	—

1	2	3
2	Ранее присвоенный государственный учетный номер здания, сооружения, объекта незавершенного строительства (кадастровый, инвентарный или условный номер)	—
3	Кадастровый номер земельного участка (земельных участков), в границах которого (которых) расположено здание, сооружение, объект незавершенного строительства	—
4	Номер кадастрового квартала (кадастровых кварталов), в пределах которого (которых) расположено здание, сооружение, объекта незавершенного строительства	67:26:0010106
5	Адрес здания, сооружения, объекта незавершенного строительства	—
	Местоположение здания, сооружения, объекта незавершенного строительства	216400, Российская Федерация, Смоленская область, Десногорск г, 4-й мкр, д 7
	Дополнительные сведения о местоположении	—
6	Иные сведения	—

1. Сведения о характерных точках контура

вид объекта недвижимости (здание, сооружение, объект незавершенного строительства) _____

кадастровый номер (обозначение) 67:26:0010106:232

Зона № _____

Номер контура	Номера характерных точек контура	Существующие			Уточненные			Метод определения координат	Средняя квадратическая погрешность определения координат характерной точки (Mt), м	Формулы, примененные для расчета средней квадратической погрешности определения координат характерной точки (Mt), м
		координаты, м		R, м	координаты, м		R, м			
		X	Y		X	Y				
1	2	3	4	5	6	7	8	9	10	11
—	—	—	—	—	—	—	—	—	—	—
	—	—	—	—	—	—	—			
	—	—	—	—	—	—	—			
	—	—	—	—	—	—	—			
	—	—	—	—	—	—	—			
	—	—	—	—	—	—	—			

1	2	3	4	5	6	7	8	9	10	11
—	—	—	—	—	—	—	—	—	—	—
—	—	—	—	—	—	—	—			
—	—	—	—	—	—	—	—			
—	—	—	—	—	—	—	—			
—	—	—	—	—	—	—	—			
—	—	—	—	—	—	—	—			
—	—	—	—	—	—	—	—			

2. Характеристики здания, сооружения, объекта незавершенного строительства с кадастровым номером (обозначением) 67:26:0010106:232

№ п/п	Наименование характеристики	Значение характеристики
1	2	3
1	Вид объекта недвижимости	Здание
2	Ранее присвоенный государственный учетный номер здания, сооружения, объекта незавершенного строительства (кадастровый, инвентарный или условный номер)	—
3	Кадастровый номер земельного участка (земельных участков), в границах которого (которых) расположено здание, сооружение, объект незавершенного строительства	—
4	Номер кадастрового квартала (кадастровых кварталов), в пределах которого (которых) расположено здание, сооружение, объекта незавершенного строительства	67:26:0010106
5	Адрес здания, сооружения, объекта незавершенного строительства	—
	Местоположение здания, сооружения, объекта незавершенного строительства	216400, Российская Федерация, Смоленская область, Десногорск г, 4-й мкр
	Дополнительные сведения о местоположении	Российская Федерация, павильон № 147
6	Иные сведения	—

1. Сведения о характерных точках контура

вид объекта недвижимости (здание, сооружение, объект незавершенного строительства) _____

кадастровый номер (обозначение) 67:26:0010106:234 _____

Зона № _____

Номер контура	Номера характерных точек контура	Существующие			Уточненные			Метод определения координат	Средняя квадратическая погрешность определения координат характерной точки (Mt), м	Формулы, примененные для расчета средней квадратической погрешности определения координат характерной точки (Mt), м
		координаты, м		R, м	координаты, м		R, м			
		X	Y		X	Y				
1	2	3	4	5	6	7	8	9	10	11
—	—	—	—	—	—	—	—	—	—	—
	—	—	—	—	—	—	—			
	—	—	—	—	—	—	—			
	—	—	—	—	—	—	—			
	—	—	—	—	—	—	—			
	—	—	—	—	—	—	—			
	—	—	—	—	—	—	—			
	—	—	—	—	—	—	—			
	—	—	—	—	—	—	—			

2. Характеристики здания, сооружения, объекта незавершенного строительства с кадастровым номером (обозначением) 67:26:0010106:234

№ п/п	Наименование характеристики	Значение характеристики
1	2	3
1	Вид объекта недвижимости	Здание
2	Ранее присвоенный государственный учетный номер здания, сооружения, объекта незавершенного строительства (кадастровый, инвентарный или условный номер)	—
3	Кадастровый номер земельного участка (земельных участков), в границах которого (которых) расположено здание, сооружение, объект незавершенного строительства	—

1	2	3
4	Номер кадастрового квартала (кадастровых кварталов), в пределах которого (которых) расположено здание, сооружение, объекта незавершенного строительства	67:26:0010106
5	Адрес здания, сооружения, объекта незавершенного строительства	—
	Местоположение здания, сооружения, объекта незавершенного строительства	216400, Российская Федерация, Смоленская область, Десногорск г, 4-й мкр, д б/н, строен 208
	Дополнительные сведения о местоположении	—
6	Иные сведения	—

1. Сведения о характерных точках контура

вид объекта недвижимости (здание, сооружение, объект незавершенного строительства)

кадастровый номер (обозначение)

Зона №

Номер контура	Номера характерных точек контура	Существующие			Уточненные			Метод определения координат	Средняя квадратическая погрешность определения координат характерной точки (Mt), м	Формулы, примененные для расчета средней квадратической погрешности определения координат характерной точки (Mt), м
		координаты, м		R, м	координаты, м		R, м			
		X	Y		X	Y				
1	2	3	4	5	6	7	8	9	10	11

2. Характеристики здания, сооружения, объекта незавершенного строительства с кадастровым номером (обозначением) 67:26:0010106:235 б/н дом

№ п/п	Наименование характеристики	Значение характеристики
1	2	3
1	Вид объекта недвижимости	Здание
2	Ранее присвоенный государственный учетный номер здания, сооружения, объекта незавершенного строительства (кадастровый, инвентарный или условный номер)	—
3	Кадастровый номер земельного участка (земельных участков), в границах которого (которых) расположено здание, сооружение, объект незавершенного строительства	—

1	2	3
4	Номер кадастрового квартала (кадастровых кварталов), в пределах которого (которых) расположено здание, сооружение, объекта незавершенного строительства	67:26:0010106
5	Адрес здания, сооружения, объекта незавершенного строительства	—
	Местоположение здания, сооружения, объекта незавершенного строительства	216400, Российская Федерация, Смоленская область, Десногорск г, 4-й мкр, д б/н, бокс 42, строен 42
	Дополнительные сведения о местоположении	—
6	Иные сведения	—

1. Сведения о характерных точках контура

вид объекта недвижимости (здание, сооружение, объект незавершенного строительства)

кадастровый номер (обозначение)

Зона №

Номер контура	Номера характерных точек контура	Существующие			Уточненные			Метод определения координат	Средняя квадратическая погрешность определения координат характерной точки (Mt), м	Формулы, примененные для расчета средней квадратической погрешности определения координат характерной точки (Mt), м
		координаты, м		R, м	координаты, м		R, м			
		X	Y		X	Y				
1	2	3	4	5	6	7	8	9	10	11

2. Характеристики здания, сооружения, объекта незавершенного строительства с кадастровым номером (обозначением) 67:26:0010106:236 б/н дом

№ п/п	Наименование характеристики	Значение характеристики
1	2	3
1	Вид объекта недвижимости	Здание
2	Ранее присвоенный государственный учетный номер здания, сооружения, объекта незавершенного строительства (кадастровый, инвентарный или условный номер)	—
3	Кадастровый номер земельного участка (земельных участков), в границах которого (которых) расположено здание, сооружение, объект незавершенного строительства	—

1	2	3	4	5	6	7	8	9	10	11
—	—	—	—	—	—	—	—	—	—	—
—	—	—	—	—	—	—	—	—	—	—
—	—	—	—	—	—	—	—	—	—	—
—	—	—	—	—	—	—	—	—	—	—

2. Характеристики здания, сооружения, объекта незавершенного строительства с кадастровым номером (обозначением) 67:26:0010106:2366 мн. кв дом

№ п/п	Наименование характеристики	Значение характеристики
1	2	3
1	Вид объекта недвижимости	Здание
2	Ранее присвоенный государственный учетный номер здания, сооружения, объекта незавершенного строительства (кадастровый, инвентарный или условный номер)	—
3	Кадастровый номер земельного участка (земельных участков), в границах которого (которых) расположено здание, сооружение, объект незавершенного строительства	—
4	Номер кадастрового квартала (кадастровых кварталов), в пределах которого (которых) расположено здание, сооружение, объекта незавершенного строительства	67:26:0010106
5	Адрес здания, сооружения, объекта незавершенного строительства	—
	Местоположение здания, сооружения, объекта незавершенного строительства	216400, Российская Федерация, Смоленская область, Десногорск г, 4 мкр, д 18
	Дополнительные сведения о местоположении	секция 1
6	Иные сведения	—

1	2	3
2	Ранее присвоенный государственный учетный номер здания, сооружения, объекта незавершенного строительства (кадастровый, инвентарный или условный номер)	—
3	Кадастровый номер земельного участка (земельных участков), в границах которого (которых) расположено здание, сооружение, объект незавершенного строительства	—
4	Номер кадастрового квартала (кадастровых кварталов), в пределах которого (которых) расположено здание, сооружение, объекта незавершенного строительства	67:26:0010106
5	Адрес здания, сооружения, объекта незавершенного строительства	—
	Местоположение здания, сооружения, объекта незавершенного строительства	216400, Российская Федерация, Смоленская область, Десногорск г, 4 мкр, д 18
	Дополнительные сведения о местоположении	секция 3
6	Иные сведения	—

1. Сведения о характерных точках контура

вид объекта недвижимости (здание, сооружение, объект незавершенного строительства) _____

кадастровый номер (обозначение) _____

Зона № _____

Номер контура	Номера характерных точек контура	Существующие			Уточненные			Метод определения координат	Средняя квадратическая погрешность определения координат характерной точки (Mt), м	Формулы, примененные для расчета средней квадратической погрешности определения координат характерной точки (Mt), м
		координаты, м		R, м	координаты, м		R, м			
		X	Y		X	Y				
1	2	3	4	5	6	7	8	9	10	11

2. Характеристики здания, сооружения, объекта незавершенного строительства с кадастровым номером (обозначением) 67:26:0010106:2368 не понимаю местоположение

№ п/п	Наименование характеристики	Значение характеристики
1	2	3
1	Вид объекта недвижимости	Здание

1	2	3
2	Ранее присвоенный государственный учетный номер здания, сооружения, объекта незавершенного строительства (кадастровый, инвентарный или условный номер)	—
3	Кадастровый номер земельного участка (земельных участков), в границах которого (которых) расположено здание, сооружение, объект незавершенного строительства	—
4	Номер кадастрового квартала (кадастровых кварталов), в пределах которого (которых) расположено здание, сооружение, объекта незавершенного строительства	67:26:0010106
5	Адрес здания, сооружения, объекта незавершенного строительства	—
	Местоположение здания, сооружения, объекта незавершенного строительства	Российская Федерация, Смоленская область, Десногорск г, 4-й мкр
	Дополнительные сведения о местоположении	№7, линия 1-23
6	Иные сведения	—

1. Сведения о характерных точках контура

вид объекта недвижимости (здание, сооружение, объект незавершенного строительства) _____

кадастровый номер (обозначение) 67:26:0010106:237 мн. кв. дом _____

Зона № _____

Номер контура	Номера характерных точек контура	Существующие			Уточненные			Метод определения координат	Средняя квадратическая погрешность определения координат характерной точки (Mt), м	Формулы, примененные для расчета средней квадратической погрешности определения координат характерной точки (Mt), м
		координаты, м		R, м	координаты, м		R, м			
		X	Y		X	Y				
1	2	3	4	5	6	7	8	9	10	11
—	—	—	—	—	—	—	—	—	—	—
	—	—	—	—	—	—	—			
	—	—	—	—	—	—	—			
	—	—	—	—	—	—	—			
	—	—	—	—	—	—	—			
	—	—	—	—	—	—	—			

2. Характеристики здания, сооружения, объекта незавершенного строительства с кадастровым номером (обозначением) 67:26:0010106:237 мн. кв. дом

№ п/п	Наименование характеристики	Значение характеристики
1	2	3
1	Вид объекта недвижимости	Здание
2	Ранее присвоенный государственный учетный номер здания, сооружения, объекта незавершенного строительства (кадастровый, инвентарный или условный номер)	—
3	Кадастровый номер земельного участка (земельных участков), в границах которого (которых) расположено здание, сооружение, объект незавершенного строительства	—
4	Номер кадастрового квартала (кадастровых кварталов), в пределах которого (которых) расположено здание, сооружение, объекта незавершенного строительства	67:26:0010106
5	Адрес здания, сооружения, объекта незавершенного строительства	—
	Местоположение здания, сооружения, объекта незавершенного строительства	216400, Российская Федерация, Смоленская область, Десногорск г, 4-й мкр, д кот.5
	Дополнительные сведения о местоположении	—
6	Иные сведения	—

1. Сведения о характерных точках контура

вид объекта недвижимости (здание, сооружение, объект незавершенного строительства) _____

кадастровый номер (обозначение) _____

Зона № _____

Номер контура	Номера характерных точек контура	Существующие			Уточненные			Метод определения координат	Средняя квадратическая погрешность определения координат характерной точки (Mt), м	Формулы, примененные для расчета средней квадратической погрешности определения координат характерной точки (Mt), м
		координаты, м		R, м	координаты, м		R, м			
		X	Y		X	Y				
1	2	3	4	5	6	7	8	9	10	11

2. Характеристики здания, сооружения, объекта незавершенного строительства с кадастровым номером (обозначением) 67:26:0010106:238 б/н дом

№ п/п	Наименование характеристики	Значение характеристики
1	2	3

1	2	3
1	Вид объекта недвижимости	Здание
2	Ранее присвоенный государственный учетный номер здания, сооружения, объекта незавершенного строительства (кадастровый, инвентарный или условный номер)	—
3	Кадастровый номер земельного участка (земельных участков), в границах которого (которых) расположено здание, сооружение, объект незавершенного строительства	—
4	Номер кадастрового квартала (кадастровых кварталов), в пределах которого (которых) расположено здание, сооружение, объекта незавершенного строительства	67:26:0010106
5	Адрес здания, сооружения, объекта незавершенного строительства	—
	Местоположение здания, сооружения, объекта незавершенного строительства	216400, Российская Федерация, Смоленская область, Десногорск г, 4-й мкр, д б/н, строен 203
	Дополнительные сведения о местоположении	—
6	Иные сведения	—

1. Сведения о характерных точках контура

вид объекта недвижимости (здание, сооружение, объект незавершенного строительства)

кадастровый номер (обозначение) 67:26:0010106:240 реестр ош

Зона № —

Номер контура	Номера характерных точек контура	Существующие			Уточненные			Метод определения координат	Средняя квадратическая погрешность определения координат характерной точки (Mt), м	Формулы, примененные для расчета средней квадратической погрешности определения координат характерной точки (Mt), м
		координаты, м		R, м	координаты, м		R, м			
		X	Y		X	Y				
1	2	3	4	5	6	7	8	9	10	11
—	—	—	—	—	—	—	—	—	—	—
	1468	389 768,87	1 302 659,39	—	—	—	—			
	н42690	—	—	—	389 777,08	1 302 662,38	—			
	—	—	—	—	—	—	—			
	—	—	—	—	—	—	—			

1	2	3	4	5	6	7	8	9	10	11
—	—	—	—	—	—	—	—	—	—	—
—	—	—	—	—	—	—	—	—	—	—
—	—	—	—	—	—	—	—	—	—	—
—	—	—	—	—	—	—	—	—	—	—
—	—	—	—	—	—	—	—	—	—	—

2. Характеристики здания, сооружения, объекта незавершенного строительства с кадастровым номером (обозначением) 67:26:0010106:240 реестр ош

№ п/п	Наименование характеристики	Значение характеристики
1	2	3
1	Вид объекта недвижимости	Здание
2	Ранее присвоенный государственный учетный номер здания, сооружения, объекта незавершенного строительства (кадастровый, инвентарный или условный номер)	—
3	Кадастровый номер земельного участка (земельных участков), в границах которого (которых) расположено здание, сооружение, объект незавершенного строительства	—
4	Номер кадастрового квартала (кадастровых кварталов), в пределах которого (которых) расположено здание, сооружение, объекта незавершенного строительства	67:26:0010106
5	Адрес здания, сооружения, объекта незавершенного строительства	—
	Местоположение здания, сооружения, объекта незавершенного строительства	216400, Российская Федерация, Смоленская область, Десногорск г, 4-й мкр, строен 79
	Дополнительные сведения о местоположении	—
6	Иные сведения	—

1	2	3	4	5	6	7	8	9	10	11
—	—	—	—	—	—	—	—			
—	—	—	—	—	—	—	—			
—	—	—	—	—	—	—	—			
—	—	—	—	—	—	—	—			
—	—	—	—	—	—	—	—			
—	—	—	—	—	—	—	—			
—	—	—	—	—	—	—	—			
—	—	—	—	—	—	—	—			
—	—	—	—	—	—	—	—			
—	—	—	—	—	—	—	—			
—	—	—	—	—	—	—	—			
—	—	—	—	—	—	—	—			
—	—	—	—	—	—	—	—			
—	—	—	—	—	—	—	—			
—	—	—	—	—	—	—	—			
—	—	—	—	—	—	—	—			
—	—	—	—	—	—	—	—			
—	—	—	—	—	—	—	—			
—	—	—	—	—	—	—	—			
—	—	—	—	—	—	—	—			
—	—	—	—	—	—	—	—			
—	—	—	—	—	—	—	—			
—	—	—	—	—	—	—	—			
—	—	—	—	—	—	—	—			
—	—	—	—	—	—	—	—			
—	—	—	—	—	—	—	—			
—	—	—	—	—	—	—	—			
—	—	—	—	—	—	—	—			
—	—	—	—	—	—	—	—			
—	—	—	—	—	—	—	—			
—	—	—	—	—	—	—	—			
—	—	—	—	—	—	—	—			
—	—	—	—	—	—	—	—			

2. Характеристики здания, сооружения, объекта незавершенного строительства с кадастровым номером (обозначением) 67:26:0010106:241 мн. кв. дом

№ п/п	Наименование характеристики	Значение характеристики
-------	-----------------------------	-------------------------

1	2	3
1	Вид объекта недвижимости	Здание
2	Ранее присвоенный государственный учетный номер здания, сооружения, объекта незавершенного строительства (кадастровый, инвентарный или условный номер)	—
3	Кадастровый номер земельного участка (земельных участков), в границах которого (которых) расположено здание, сооружение, объект незавершенного строительства	—
4	Номер кадастрового квартала (кадастровых кварталов), в пределах которого (которых) расположено здание, сооружение, объекта незавершенного строительства	67:26:0010106
5	Адрес здания, сооружения, объекта незавершенного строительства	Российская Федерация, Смоленская область, городской округ город Десногорск, город Десногорск, микрорайон 4, дом 13
	Местоположение здания, сооружения, объекта незавершенного строительства	—
	Дополнительные сведения о местоположении	—
6	Иные сведения	—

1. Сведения о характерных точках контура

вид объекта недвижимости (здание, сооружение, объект незавершенного строительства)

кадастровый номер (обозначение) 67:26:0010106:242 мн. кв. дом

Зона № —

Номер контура	Номера характерных точек контура	Существующие			Уточненные			Метод определения координат	Средняя квадратическая погрешность определения координат характерной точки (Mt), м	Формулы, примененные для расчета средней квадратической погрешности определения координат характерной точки (Mt), м
		координаты, м		R, м	координаты, м		R, м			
		X	Y		X	Y				
1	2	3	4	5	6	7	8	9	10	11
—	—	—	—	—	—	—	—	—	—	—
	—	—	—	—	—	—	—			
	—	—	—	—	—	—	—			
	—	—	—	—	—	—	—			
	—	—	—	—	—	—	—			

1	2	3	4	5	6	7	8	9	10	11
—	—	—	—	—	—	—	—	—	—	—
—	—	—	—	—	—	—	—			
—	—	—	—	—	—	—	—			
—	—	—	—	—	—	—	—			
—	—	—	—	—	—	—	—			
—	—	—	—	—	—	—	—			
—	—	—	—	—	—	—	—			
—	—	—	—	—	—	—	—			
—	—	—	—	—	—	—	—			
—	—	—	—	—	—	—	—			
—	—	—	—	—	—	—	—			
—	—	—	—	—	—	—	—			
—	—	—	—	—	—	—	—			
—	—	—	—	—	—	—	—			
—	—	—	—	—	—	—	—			
—	—	—	—	—	—	—	—			
—	—	—	—	—	—	—	—			
—	—	—	—	—	—	—	—			
—	—	—	—	—	—	—	—			
—	—	—	—	—	—	—	—			
—	—	—	—	—	—	—	—			
—	—	—	—	—	—	—	—			
—	—	—	—	—	—	—	—			
—	—	—	—	—	—	—	—			
—	—	—	—	—	—	—	—			
—	—	—	—	—	—	—	—			
—	—	—	—	—	—	—	—			
—	—	—	—	—	—	—	—			
—	—	—	—	—	—	—	—			
—	—	—	—	—	—	—	—			

1	2	3	4	5	6	7	8	9	10	11
—	—	—	—	—	—	—	—	—	—	—
—	—	—	—	—	—	—	—	—	—	—
—	—	—	—	—	—	—	—	—	—	—
—	—	—	—	—	—	—	—	—	—	—
—	—	—	—	—	—	—	—	—	—	—
—	—	—	—	—	—	—	—	—	—	—
—	—	—	—	—	—	—	—	—	—	—
—	—	—	—	—	—	—	—	—	—	—
—	—	—	—	—	—	—	—	—	—	—
—	—	—	—	—	—	—	—	—	—	—

2. Характеристики здания, сооружения, объекта незавершенного строительства с кадастровым номером (обозначением) 67:26:0010106:242 мн. кв. дом

№ п/п	Наименование характеристики	Значение характеристики
1	2	3
1	Вид объекта недвижимости	Здание
2	Ранее присвоенный государственный учетный номер здания, сооружения, объекта незавершенного строительства (кадастровый, инвентарный или условный номер)	—
3	Кадастровый номер земельного участка (земельных участков), в границах которого (которых) расположено здание, сооружение, объект незавершенного строительства	—
4	Номер кадастрового квартала (кадастровых кварталов), в пределах которого (которых) расположено здание, сооружение, объекта незавершенного строительства	67:26:0010106
5	Адрес здания, сооружения, объекта незавершенного строительства	—
	Местоположение здания, сооружения, объекта незавершенного строительства	216400, Российская Федерация, Смоленская область, Десногорск г, 4-й мкр, д 4
	Дополнительные сведения о местоположении	—
6	Иные сведения	—

1	2	3	4	5	6	7	8	9	10	11
—	—	—	—	—	—	—	—	—	—	—
—	—	—	—	—	—	—	—	—	—	—
—	—	—	—	—	—	—	—	—	—	—
—	—	—	—	—	—	—	—	—	—	—

2. Характеристики здания, сооружения, объекта незавершенного строительства с кадастровым номером (обозначением) 67:26:0010106:245 мн. кв. дом

№ п/п	Наименование характеристики	Значение характеристики
1	2	3
1	Вид объекта недвижимости	Здание
2	Ранее присвоенный государственный учетный номер здания, сооружения, объекта незавершенного строительства (кадастровый, инвентарный или условный номер)	—
3	Кадастровый номер земельного участка (земельных участков), в границах которого (которых) расположено здание, сооружение, объект незавершенного строительства	—
4	Номер кадастрового квартала (кадастровых кварталов), в пределах которого (которых) расположено здание, сооружение, объекта незавершенного строительства	67:26:0010106
5	Адрес здания, сооружения, объекта незавершенного строительства	Российская Федерация, Смоленская обл., городской округ город Десногорск, г. Десногорск, 4 микрорайон, строение 17
	Местоположение здания, сооружения, объекта незавершенного строительства	—
	Дополнительные сведения о местоположении	—
6	Иные сведения	—

1. Сведения о характерных точках контура

вид объекта недвижимости (здание, сооружение, объект незавершенного строительства) _____

кадастровый номер (обозначение) _____

Зона № _____

Номер контура	Номера характерных точек контура	Существующие			Уточненные			Метод определения координат	Средняя квадратическая погрешность определения координат характерной точки (Mt), м	Формулы, примененные для расчета средней квадратической погрешности определения координат характерной точки (Mt), м
		координаты, м		R, м	координаты, м		R, м			
		X	Y		X	Y				
1	2	3	4	5	6	7	8	9	10	11

2. Характеристики здания, сооружения, объекта незавершенного строительства с кадастровым номером (обозначением) 67:26:0010106:246 б\н дома

№ п/п	Наименование характеристики	Значение характеристики
1	2	3
1	Вид объекта недвижимости	Здание
2	Ранее присвоенный государственный учетный номер здания, сооружения, объекта незавершенного строительства (кадастровый, инвентарный или условный номер)	—
3	Кадастровый номер земельного участка (земельных участков), в границах которого (которых) расположено здание, сооружение, объект незавершенного строительства	—
4	Номер кадастрового квартала (кадастровых кварталов), в пределах которого (которых) расположено здание, сооружение, объекта незавершенного строительства	67:26:0010106
5	Адрес здания, сооружения, объекта незавершенного строительства	—
	Местоположение здания, сооружения, объекта незавершенного строительства	216400, Российская Федерация, Смоленская область, Десногорск г, 4-й мкр, д б\н, бокс 3, строен 3
	Дополнительные сведения о местоположении	—
6	Иные сведения	—

1	2	3	4	5	6	7	8	9	10	11
—	—	—	—	—	—	—	—	—	—	—
	—	—	—	—	—	—	—			
	—	—	—	—	—	—	—			
	—	—	—	—	—	—	—			
	—	—	—	—	—	—	—			
	—	—	—	—	—	—	—			
	—	—	—	—	—	—	—			
	—	—	—	—	—	—	—			
	—	—	—	—	—	—	—			
	—	—	—	—	—	—	—			
	—	—	—	—	—	—	—			
	—	—	—	—	—	—	—			
	—	—	—	—	—	—	—			
	—	—	—	—	—	—	—			
	—	—	—	—	—	—	—			
	—	—	—	—	—	—	—			
	—	—	—	—	—	—	—			
	—	—	—	—	—	—	—			
	—	—	—	—	—	—	—			

2. Характеристики здания, сооружения, объекта незавершенного строительства с кадастровым номером (обозначением) 67:26:0010106:248 мн. кв. дом

№ п/п	Наименование характеристики	Значение характеристики
1	2	3
1	Вид объекта недвижимости	Здание
2	Ранее присвоенный государственный учетный номер здания, сооружения, объекта незавершенного строительства (кадастровый, инвентарный или условный номер)	—

1	2	3
3	Кадастровый номер земельного участка (земельных участков), в границах которого (которых) расположено здание, сооружение, объект незавершенного строительства	—
4	Номер кадастрового квартала (кадастровых кварталов), в пределах которого (которых) расположено здание, сооружение, объекта незавершенного строительства	67:26:0010106
5	Адрес здания, сооружения, объекта незавершенного строительства	—
	Местоположение здания, сооружения, объекта незавершенного строительства	216400, Российская Федерация, Смоленская область, Десногорск г, 4-й мкр, д кот.8
	Дополнительные сведения о местоположении	—
6	Иные сведения	—

1. Сведения о характерных точках контура

вид объекта недвижимости (здание, сооружение, объект незавершенного строительства)

кадастровый номер (обозначение) 67:26:0010106:2517

Зона № —

Номер контура	Номера характерных точек контура	Существующие			Уточненные			Метод определения координат	Средняя квадратическая погрешность определения координат характерной точки (Mt), м	Формулы, примененные для расчета средней квадратической погрешности определения координат характерной точки (Mt), м
		координаты, м		R, м	координаты, м		R, м			
		X	Y		X	Y				
1	2	3	4	5	6	7	8	9	10	11
—	—	—	—	—	—	—	—	—	—	—
—	—	—	—	—	—	—	—	—	—	—
—	—	—	—	—	—	—	—	—	—	—
—	—	—	—	—	—	—	—	—	—	—
—	—	—	—	—	—	—	—	—	—	—

2. Характеристики здания, сооружения, объекта незавершенного строительства с кадастровым номером (обозначением) 67:26:0010106:2517

№ п/п	Наименование характеристики	Значение характеристики
1	2	3
1	Вид объекта недвижимости	Здание

1	2	3
2	Ранее присвоенный государственный учетный номер здания, сооружения, объекта незавершенного строительства (кадастровый, инвентарный или условный номер)	—
3	Кадастровый номер земельного участка (земельных участков), в границах которого (которых) расположено здание, сооружение, объект незавершенного строительства	—
4	Номер кадастрового квартала (кадастровых кварталов), в пределах которого (которых) расположено здание, сооружение, объекта незавершенного строительства	67:26:0010106
5	Адрес здания, сооружения, объекта незавершенного строительства	—
	Местоположение здания, сооружения, объекта незавершенного строительства	Российская Федерация, Смоленская область, Десногорск г, 4-й мкр
	Дополнительные сведения о местоположении	в районе коттеджей, №7
6	Иные сведения	—

1. Сведения о характерных точках контура

вид объекта недвижимости (здание, сооружение, объект незавершенного строительства) _____

кадастровый номер (обозначение) 67:26:0010106:2533

Зона № _____

Номер контура	Номера характерных точек контура	Существующие			Уточненные			Метод определения координат	Средняя квадратическая погрешность определения координат характерной точки (Mt), м	Формулы, примененные для расчета средней квадратической погрешности определения координат характерной точки (Mt), м
		координаты, м		R, м	координаты, м		R, м			
		X	Y		X	Y				
1	2	3	4	5	6	7	8	9	10	11
—	—	—	—	—	—	—	—	—	—	—
	—	—	—	—	—	—	—			
	—	—	—	—	—	—	—			
	—	—	—	—	—	—	—			
	—	—	—	—	—	—	—			
	—	—	—	—	—	—	—			

1	2	3	4	5	6	7	8	9	10	11
—	—	—	—	—	—	—	—	—	—	—
	—	—	—	—	—	—	—			
	—	—	—	—	—	—	—			
	—	—	—	—	—	—	—			
	—	—	—	—	—	—	—			

2. Характеристики здания, сооружения, объекта незавершенного строительства с кадастровым номером (обозначением) 67:26:0010106:2957

№ п/п	Наименование характеристики	Значение характеристики
1	2	3
1	Вид объекта недвижимости	Здание
2	Ранее присвоенный государственный учетный номер здания, сооружения, объекта незавершенного строительства (кадастровый, инвентарный или условный номер)	—
3	Кадастровый номер земельного участка (земельных участков), в границах которого (которых) расположено здание, сооружение, объект незавершенного строительства	—
4	Номер кадастрового квартала (кадастровых кварталов), в пределах которого (которых) расположено здание, сооружение, объекта незавершенного строительства	67:26:0010106
5	Адрес здания, сооружения, объекта незавершенного строительства	—
	Местоположение здания, сооружения, объекта незавершенного строительства	216400, Российская Федерация, Смоленская область, Десногорск г, 4-й мкр, коттедж 6
	Дополнительные сведения о местоположении	—
6	Иные сведения	—

1. Сведения о характерных точках контура

вид объекта недвижимости (здание, сооружение, объект незавершенного строительства) _____

кадастровый номер (обозначение) _____

Зона № _____

Номер контура	Номера характерных точек контура	Существующие			Уточненные			Метод определения координат	Средняя квадратическая погрешность определения координат характерной точки (Mt), м	Формулы, примененные для расчета средней квадратической погрешности определения координат характерной точки (Mt), м
		координаты, м		R, м	координаты, м		R, м			
		X	Y		X	Y				
1	2	3	4	5	6	7	8	9	10	11

2. Характеристики здания, сооружения, объекта незавершенного строительства с кадастровым номером (обозначением) 67:26:0010106:2961 гараж или мн. кв. дом

№ п/п	Наименование характеристики	Значение характеристики
1	2	3
1	Вид объекта недвижимости	Здание
2	Ранее присвоенный государственный учетный номер здания, сооружения, объекта незавершенного строительства (кадастровый, инвентарный или условный номер)	—
3	Кадастровый номер земельного участка (земельных участков), в границах которого (которых) расположено здание, сооружение, объект незавершенного строительства	—
4	Номер кадастрового квартала (кадастровых кварталов), в пределах которого (которых) расположено здание, сооружение, объекта незавершенного строительства	67:26:0010106
5	Адрес здания, сооружения, объекта незавершенного строительства	Российская Федерация, Смоленская область, г.Десногорск, мкр.4-й, строение 9
	Местоположение здания, сооружения, объекта незавершенного строительства	—
	Дополнительные сведения о местоположении	—
6	Иные сведения	—

1. Сведения о характерных точках контура

вид объекта недвижимости (здание, сооружение, объект незавершенного строительства) _____

кадастровый номер (обозначение) _____

Зона № _____

Номер контура	Номера характерных точек контура	Существующие			Уточненные			Метод определения координат	Средняя квадратическая погрешность определения координат характерной точки (Mt), м	Формулы, примененные для расчета средней квадратической погрешности определения координат характерной точки (Mt), м
		координаты, м		R, м	координаты, м		R, м			
		X	Y		X	Y				
1	2	3	4	5	6	7	8	9	10	11

2. Характеристики здания, сооружения, объекта незавершенного строительства с кадастровым номером (обозначением) 67:26:0010106:2965 гараж

№ п/п	Наименование характеристики	Значение характеристики
1	2	3
1	Вид объекта недвижимости	Здание
2	Ранее присвоенный государственный учетный номер здания, сооружения, объекта незавершенного строительства (кадастровый, инвентарный или условный номер)	—
3	Кадастровый номер земельного участка (земельных участков), в границах которого (которых) расположено здание, сооружение, объект незавершенного строительства	—
4	Номер кадастрового квартала (кадастровых кварталов), в пределах которого (которых) расположено здание, сооружение, объекта незавершенного строительства	67:26:0010106
5	Адрес здания, сооружения, объекта незавершенного строительства	Российская Федерация, Смоленская область, городской округ город Десногорск, город Десногорск, микрорайон 4, гараж №9
	Местоположение здания, сооружения, объекта незавершенного строительства	—
	Дополнительные сведения о местоположении	—
6	Иные сведения	—

1. Сведения о характерных точках контура

вид объекта недвижимости (здание, сооружение, объект незавершенного строительства) _____

кадастровый номер (обозначение) _____

Зона № _____

Номер контура	Номера характерных точек контура	Существующие			Уточненные			Метод определения координат	Средняя квадратическая погрешность определения координат характерной точки (Mt), м	Формулы, примененные для расчета средней квадратической погрешности определения координат характерной точки (Mt), м
		координаты, м		R, м	координаты, м		R, м			
		X	Y		X	Y				
1	2	3	4	5	6	7	8	9	10	11

2. Характеристики здания, сооружения, объекта незавершенного строительства с кадастровым номером (обозначением) 67:26:0010106:2966 гараж

№ п/п	Наименование характеристики	Значение характеристики
1	2	3
1	Вид объекта недвижимости	Здание
2	Ранее присвоенный государственный учетный номер здания, сооружения, объекта незавершенного строительства (кадастровый, инвентарный или условный номер)	—
3	Кадастровый номер земельного участка (земельных участков), в границах которого (которых) расположено здание, сооружение, объект незавершенного строительства	—
4	Номер кадастрового квартала (кадастровых кварталов), в пределах которого (которых) расположено здание, сооружение, объекта незавершенного строительства	67:26:0010106
5	Адрес здания, сооружения, объекта незавершенного строительства	Российская Федерация , Смоленская область, г. Десногорск, 4 мкр., гараж №9
	Местоположение здания, сооружения, объекта незавершенного строительства	—
	Дополнительные сведения о местоположении	—
6	Иные сведения	—

1. Сведения о характерных точках контура

вид объекта недвижимости (здание, сооружение, объект незавершенного строительства) _____

кадастровый номер (обозначение) _____

Зона № _____

Номер контура	Номера характерных точек контура	Существующие			Уточненные			Метод определения координат	Средняя квадратическая погрешность определения координат характерной точки (Mt), м	Формулы, примененные для расчета средней квадратической погрешности определения координат характерной точки (Mt), м
		координаты, м		R, м	координаты, м		R, м			
		X	Y		X	Y				
1	2	3	4	5	6	7	8	9	10	11

2. Характеристики здания, сооружения, объекта незавершенного строительства с кадастровым номером (обозначением) 67:26:0010106:2967 либо гараж или мн. кв. дом

№ п/п	Наименование характеристики	Значение характеристики
1	2	3
1	Вид объекта недвижимости	Здание
2	Ранее присвоенный государственный учетный номер здания, сооружения, объекта незавершенного строительства (кадастровый, инвентарный или условный номер)	—
3	Кадастровый номер земельного участка (земельных участков), в границах которого (которых) расположено здание, сооружение, объект незавершенного строительства	—
4	Номер кадастрового квартала (кадастровых кварталов), в пределах которого (которых) расположено здание, сооружение, объекта незавершенного строительства	67:26:0010106
5	Адрес здания, сооружения, объекта незавершенного строительства	Российская Федерация, Смоленская область, город Десногорск, 4 микрорайон, №16
	Местоположение здания, сооружения, объекта незавершенного строительства	—
	Дополнительные сведения о местоположении	—
6	Иные сведения	—

1. Сведения о характерных точках контура

вид объекта недвижимости (здание, сооружение, объект незавершенного строительства) _____

кадастровый номер (обозначение) _____

Зона № _____

Номер контура	Номера характерных точек контура	Существующие			Уточненные			Метод определения координат	Средняя квадратическая погрешность определения координат характерной точки (Mt), м	Формулы, примененные для расчета средней квадратической погрешности определения координат характерной точки (Mt), м
		координаты, м		R, м	координаты, м		R, м			
		X	Y		X	Y				
1	2	3	4	5	6	7	8	9	10	11

2. Характеристики здания, сооружения, объекта незавершенного строительства с кадастровым номером (обозначением) 67:26:0010106:2970 гараж

№ п/п	Наименование характеристики	Значение характеристики
1	2	3
1	Вид объекта недвижимости	Здание
2	Ранее присвоенный государственный учетный номер здания, сооружения, объекта незавершенного строительства (кадастровый, инвентарный или условный номер)	—
3	Кадастровый номер земельного участка (земельных участков), в границах которого (которых) расположено здание, сооружение, объект незавершенного строительства	—
4	Номер кадастрового квартала (кадастровых кварталов), в пределах которого (которых) расположено здание, сооружение, объекта незавершенного строительства	67:26:0010106
5	Адрес здания, сооружения, объекта незавершенного строительства	—
	Местоположение здания, сооружения, объекта незавершенного строительства	216400, Российская Федерация, Смоленская область, Десногорск городской округ, Десногорск г, 4-й мкр, гараж 5
	Дополнительные сведения о местоположении	Российская Федерация
6	Иные сведения	—

1. Сведения о характерных точках контура

вид объекта недвижимости (здание, сооружение, объект незавершенного строительства) _____

кадастровый номер (обозначение) _____

Зона № _____

Номер контура	Номера характерных точек контура	Существующие			Уточненные			Метод определения координат	Средняя квадратическая погрешность определения координат характерной точки (Mt), м	Формулы, примененные для расчета средней квадратической погрешности определения координат характерной точки (Mt), м
		координаты, м		R, м	координаты, м		R, м			
		X	Y		X	Y				
1	2	3	4	5	6	7	8	9	10	11

2. Характеристики здания, сооружения, объекта незавершенного строительства с кадастровым номером (обозначением) 67:26:0010106:2971 гараж

№ п/п	Наименование характеристики	Значение характеристики
1	2	3
1	Вид объекта недвижимости	Здание
2	Ранее присвоенный государственный учетный номер здания, сооружения, объекта незавершенного строительства (кадастровый, инвентарный или условный номер)	—
3	Кадастровый номер земельного участка (земельных участков), в границах которого (которых) расположено здание, сооружение, объект незавершенного строительства	—
4	Номер кадастрового квартала (кадастровых кварталов), в пределах которого (которых) расположено здание, сооружение, объекта незавершенного строительства	67:26:0010106
5	Адрес здания, сооружения, объекта незавершенного строительства	Российская Федерация, Смоленская область, городской округ город Десногорск, город Десногорск, микрорайон 4, гараж 4
	Местоположение здания, сооружения, объекта незавершенного строительства	—
	Дополнительные сведения о местоположении	—
6	Иные сведения	—

1	2	3	4	5	6	7	8	9	10	11
—	—	—	—	—	—	—	—	—	—	—
—	—	—	—	—	—	—	—	—	—	—
—	—	—	—	—	—	—	—	—	—	—
—	—	—	—	—	—	—	—	—	—	—
—	—	—	—	—	—	—	—	—	—	—
—	—	—	—	—	—	—	—	—	—	—
—	—	—	—	—	—	—	—	—	—	—
—	—	—	—	—	—	—	—	—	—	—
—	—	—	—	—	—	—	—	—	—	—
—	—	—	—	—	—	—	—	—	—	—
—	—	—	—	—	—	—	—	—	—	—
—	—	—	—	—	—	—	—	—	—	—
—	—	—	—	—	—	—	—	—	—	—
—	—	—	—	—	—	—	—	—	—	—
—	—	—	—	—	—	—	—	—	—	—
—	—	—	—	—	—	—	—	—	—	—
—	—	—	—	—	—	—	—	—	—	—
—	—	—	—	—	—	—	—	—	—	—
—	—	—	—	—	—	—	—	—	—	—
—	—	—	—	—	—	—	—	—	—	—
—	—	—	—	—	—	—	—	—	—	—
—	—	—	—	—	—	—	—	—	—	—
—	—	—	—	—	—	—	—	—	—	—
—	—	—	—	—	—	—	—	—	—	—
—	—	—	—	—	—	—	—	—	—	—
—	—	—	—	—	—	—	—	—	—	—
—	—	—	—	—	—	—	—	—	—	—
—	—	—	—	—	—	—	—	—	—	—
—	—	—	—	—	—	—	—	—	—	—

2. Характеристики здания, сооружения, объекта незавершенного строительства с кадастровым номером (обозначением) 67:26:0010106:2972 мн. кв. дом

№ п/п	Наименование характеристики	Значение характеристики
-------	-----------------------------	-------------------------

1	2	3
1	Вид объекта недвижимости	Здание
2	Ранее присвоенный государственный учетный номер здания, сооружения, объекта незавершенного строительства (кадастровый, инвентарный или условный номер)	—
3	Кадастровый номер земельного участка (земельных участков), в границах которого (которых) расположено здание, сооружение, объект незавершенного строительства	—
4	Номер кадастрового квартала (кадастровых кварталов), в пределах которого (которых) расположено здание, сооружение, объекта незавершенного строительства	67:26:0010106
5	Адрес здания, сооружения, объекта незавершенного строительства	—
	Местоположение здания, сооружения, объекта незавершенного строительства	216400, Российская Федерация, Смоленская область, город Десногорск г о, Десногорск г, 4 мкр, коттедж 4
	Дополнительные сведения о местоположении	Российская Федерация
6	Иные сведения	—

1. Сведения о характерных точках контура

вид объекта недвижимости (здание, сооружение, объект незавершенного строительства) _____

кадастровый номер (обозначение) _____

Зона № _____

Номер контура	Номера характерных точек контура	Существующие			Уточненные			Метод определения координат	Средняя квадратическая погрешность определения координат характерной точки (Mt), м	Формулы, примененные для расчета средней квадратической погрешности определения координат характерной точки (Mt), м
		координаты, м		R, м	координаты, м		R, м			
		X	Y		X	Y				
1	2	3	4	5	6	7	8	9	10	11

2. Характеристики здания, сооружения, объекта незавершенного строительства с кадастровым номером (обозначением) 67:26:0010106:2077

№ п/п	Наименование характеристики	Значение характеристики
1	2	3
1	Вид объекта недвижимости	Сооружение

1	2	3
2	Ранее присвоенный государственный учетный номер здания, сооружения, объекта незавершенного строительства (кадастровый, инвентарный или условный номер)	—
3	Кадастровый номер земельного участка (земельных участков), в границах которого (которых) расположено здание, сооружение, объект незавершенного строительства	—
4	Номер кадастрового квартала (кадастровых кварталов), в пределах которого (которых) расположено здание, сооружение, объекта незавершенного строительства	67:26:0010106
5	Адрес здания, сооружения, объекта незавершенного строительства	—
	Местоположение здания, сооружения, объекта незавершенного строительства	Российская Федерация, Смоленская область, Десногорск г, 4-й мкр, д 10
	Дополнительные сведения о местоположении	—
6	Иные сведения	—

1. Сведения о характерных точках контура

вид объекта недвижимости (здание, сооружение, объект незавершенного строительства) _____

кадастровый номер (обозначение) _____

Зона № _____

Номер контура	Номера характерных точек контура	Существующие			Уточненные			Метод определения координат	Средняя квадратическая погрешность определения координат характерной точки (Mt), м	Формулы, примененные для расчета средней квадратической погрешности определения координат характерной точки (Mt), м
		координаты, м		R, м	координаты, м		R, м			
		X	Y		X	Y				
1	2	3	4	5	6	7	8	9	10	11

2. Характеристики здания, сооружения, объекта незавершенного строительства с кадастровым номером (обозначением) 67:26:0010106:2083

№ п/п	Наименование характеристики	Значение характеристики
1	2	3
1	Вид объекта недвижимости	Сооружение

1	2	3
2	Ранее присвоенный государственный учетный номер здания, сооружения, объекта незавершенного строительства (кадастровый, инвентарный или условный номер)	—
3	Кадастровый номер земельного участка (земельных участков), в границах которого (которых) расположено здание, сооружение, объект незавершенного строительства	—
4	Номер кадастрового квартала (кадастровых кварталов), в пределах которого (которых) расположено здание, сооружение, объекта незавершенного строительства	67:26:0010106
5	Адрес здания, сооружения, объекта незавершенного строительства	—
	Местоположение здания, сооружения, объекта незавершенного строительства	Российская Федерация, Смоленская область, Десногорск г, 4-й мкр
	Дополнительные сведения о местоположении	—
6	Иные сведения	—

1. Сведения о характерных точках контура

вид объекта недвижимости (здание, сооружение, объект незавершенного строительства) _____

кадастровый номер (обозначение) _____

Зона № _____

Номер контура	Номера характерных точек контура	Существующие			Уточненные			Метод определения координат	Средняя квадратическая погрешность определения координат характерной точки (Mt), м	Формулы, примененные для расчета средней квадратической погрешности определения координат характерной точки (Mt), м
		координаты, м		R, м	координаты, м		R, м			
		X	Y		X	Y				
1	2	3	4	5	6	7	8	9	10	11

2. Характеристики здания, сооружения, объекта незавершенного строительства с кадастровым номером (обозначением) 67:26:0010106:2098

№ п/п	Наименование характеристики	Значение характеристики
1	2	3
1	Вид объекта недвижимости	Сооружение

1	2	3
2	Ранее присвоенный государственный учетный номер здания, сооружения, объекта незавершенного строительства (кадастровый, инвентарный или условный номер)	—
3	Кадастровый номер земельного участка (земельных участков), в границах которого (которых) расположено здание, сооружение, объект незавершенного строительства	—
4	Номер кадастрового квартала (кадастровых кварталов), в пределах которого (которых) расположено здание, сооружение, объекта незавершенного строительства	67:26:0010106
5	Адрес здания, сооружения, объекта незавершенного строительства	—
	Местоположение здания, сооружения, объекта незавершенного строительства	Российская Федерация, Смоленская область, Десногорск г, 4-й мкр, д 1
	Дополнительные сведения о местоположении	—
6	Иные сведения	—

1. Сведения о характерных точках контура

вид объекта недвижимости (здание, сооружение, объект незавершенного строительства) _____

кадастровый номер (обозначение) 67:26:0010106:2509

Зона № _____

Номер контура	Номера характерных точек контура	Существующие			Уточненные			Метод определения координат	Средняя квадратическая погрешность определения координат характерной точки (Mt), м	Формулы, примененные для расчета средней квадратической погрешности определения координат характерной точки (Mt), м
		координаты, м		R, м	координаты, м		R, м			
		X	Y		X	Y				
1	2	3	4	5	6	7	8	9	10	11
—	—	—	—	—	—	—	—	—	—	—
	—	—	—	—	—	—	—			
	—	—	—	—	—	—	—			
	—	—	—	—	—	—	—			
	—	—	—	—	—	—	—			
	—	—	—	—	—	—	—			

1	2	3	4	5	6	7	8	9	10	11
—	—	—	—	—	—	—	—	—	—	—
	—	—	—	—	—	—	—			
	—	—	—	—	—	—	—			
	—	—	—	—	—	—	—			
	—	—	—	—	—	—	—			
	—	—	—	—	—	—	—			
	—	—	—	—	—	—	—			
	—	—	—	—	—	—	—			
	—	—	—	—	—	—	—			
	—	—	—	—	—	—	—			
	—	—	—	—	—	—	—			
	—	—	—	—	—	—	—			
	—	—	—	—	—	—	—			
	—	—	—	—	—	—	—			
	—	—	—	—	—	—	—			
	—	—	—	—	—	—	—			
	—	—	—	—	—	—	—			
	—	—	—	—	—	—	—			
	—	—	—	—	—	—	—			
	—	—	—	—	—	—	—			
	—	—	—	—	—	—	—			
	—	—	—	—	—	—	—			
	—	—	—	—	—	—	—			
	—	—	—	—	—	—	—			
	—	—	—	—	—	—	—			
—	—	—	—	—	—	—				
—	—	—	—	—	—	—				

1	2	3	4	5	6	7	8	9	10	11
—	—	—	—	—	—	—	—	—	—	—
—	—	—	—	—	—	—	—	—	—	—
—	—	—	—	—	—	—	—	—	—	—
—	—	—	—	—	—	—	—	—	—	—
—	—	—	—	—	—	—	—	—	—	—

2. Характеристики здания, сооружения, объекта незавершенного строительства с кадастровым номером (обозначением) 67:26:0010106:2512

№ п/п	Наименование характеристики	Значение характеристики
1	2	3
1	Вид объекта недвижимости	Сооружение
2	Ранее присвоенный государственный учетный номер здания, сооружения, объекта незавершенного строительства (кадастровый, инвентарный или условный номер)	—
3	Кадастровый номер земельного участка (земельных участков), в границах которого (которых) расположено здание, сооружение, объект незавершенного строительства	—
4	Номер кадастрового квартала (кадастровых кварталов), в пределах которого (которых) расположено здание, сооружение, объекта незавершенного строительства	67:26:0010106
5	Адрес здания, сооружения, объекта незавершенного строительства	—
	Местоположение здания, сооружения, объекта незавершенного строительства	216400, Российская Федерация, Смоленская область, Десногорск г, 4-й мкр
	Дополнительные сведения о местоположении	—
6	Иные сведения	—

1. Сведения о характерных точках контура

вид объекта недвижимости (здание, сооружение, объект незавершенного строительства) _____

кадастровый номер (обозначение) _____

Зона № _____

Номер контура	Номера характерных точек контура	Существующие			Уточненные			Метод определения координат	Средняя квадратическая погрешность определения координат характерной точки (Mt), м	Формулы, примененные для расчета средней квадратической погрешности определения координат характерной точки (Mt), м
		координаты, м		R, м	координаты, м		R, м			
		X	Y		X	Y				
1	2	3	4	5	6	7	8	9	10	11

2. Характеристики здания, сооружения, объекта незавершенного строительства с кадастровым номером (обозначением) 67:26:0010106:2522

№ п/п	Наименование характеристики	Значение характеристики
1	2	3
1	Вид объекта недвижимости	Сооружение
2	Ранее присвоенный государственный учетный номер здания, сооружения, объекта незавершенного строительства (кадастровый, инвентарный или условный номер)	—
3	Кадастровый номер земельного участка (земельных участков), в границах которого (которых) расположено здание, сооружение, объект незавершенного строительства	—
4	Номер кадастрового квартала (кадастровых кварталов), в пределах которого (которых) расположено здание, сооружение, объекта незавершенного строительства	67:26:0010106
5	Адрес здания, сооружения, объекта незавершенного строительства	—
	Местоположение здания, сооружения, объекта незавершенного строительства	Российская Федерация, Смоленская область, Десногорск г, 4-й мкр
	Дополнительные сведения о местоположении	—
6	Иные сведения	—

1. Сведения о характерных точках контура

вид объекта недвижимости (здание, сооружение, объект незавершенного строительства) _____

кадастровый номер (обозначение) _____

Зона № _____

Номер контура	Номера характерных точек контура	Существующие			Уточненные			Метод определения координат	Средняя квадратическая погрешность определения координат характерной точки (Mt), м	Формулы, примененные для расчета средней квадратической погрешности определения координат характерной точки (Mt), м
		координаты, м		R, м	координаты, м		R, м			
		X	Y		X	Y				
1	2	3	4	5	6	7	8	9	10	11

2. Характеристики здания, сооружения, объекта незавершенного строительства с кадастровым номером (обозначением) 67:26:0010106:2523

№ п/п	Наименование характеристики	Значение характеристики
1	2	3
1	Вид объекта недвижимости	Сооружение
2	Ранее присвоенный государственный учетный номер здания, сооружения, объекта незавершенного строительства (кадастровый, инвентарный или условный номер)	—
3	Кадастровый номер земельного участка (земельных участков), в границах которого (которых) расположено здание, сооружение, объект незавершенного строительства	—
4	Номер кадастрового квартала (кадастровых кварталов), в пределах которого (которых) расположено здание, сооружение, объекта незавершенного строительства	67:26:0010106
5	Адрес здания, сооружения, объекта незавершенного строительства	—
	Местоположение здания, сооружения, объекта незавершенного строительства	Российская Федерация, Смоленская область, Десногорск г, 4-й мкр
	Дополнительные сведения о местоположении	—
6	Иные сведения	—

1. Сведения о характерных точках контура

вид объекта недвижимости (здание, сооружение, объект незавершенного строительства)

кадастровый номер (обозначение) 67:26:0010106:2752

Зона № —

Номер контура	Номера характерных точек контура	Существующие			Уточненные			Метод определения координат	Средняя квадратическая погрешность определения координат характерной точки (Mt), м	Формулы, примененные для расчета средней квадратической погрешности определения координат характерной точки (Mt), м
		координаты, м		R, м	координаты, м		R, м			
		X	Y		X	Y				
1	2	3	4	5	6	7	8	9	10	11
—	—	—	—	—	—	—	—	—	—	—
—	—	—	—	—	—	—	—	—	—	—
—	—	—	—	—	—	—	—	—	—	—
—	—	—	—	—	—	—	—	—	—	—
—	—	—	—	—	—	—	—	—	—	—
—	—	—	—	—	—	—	—	—	—	—
—	—	—	—	—	—	—	—	—	—	—

2. Характеристики здания, сооружения, объекта незавершенного строительства с кадастровым номером (обозначением) 67:26:0010106:2752

№ п/п	Наименование характеристики	Значение характеристики
1	2	3
1	Вид объекта недвижимости	Сооружение
2	Ранее присвоенный государственный учетный номер здания, сооружения, объекта незавершенного строительства (кадастровый, инвентарный или условный номер)	—
3	Кадастровый номер земельного участка (земельных участков), в границах которого (которых) расположено здание, сооружение, объект незавершенного строительства	—
4	Номер кадастрового квартала (кадастровых кварталов), в пределах которого (которых) расположено здание, сооружение, объекта незавершенного строительства	67:26:0010106

1	2	3
5	Адрес здания, сооружения, объекта незавершенного строительства	—
	Местоположение здания, сооружения, объекта незавершенного строительства	216400, Российская Федерация, Смоленская область, Десногорск г, 4-й мкр
	Дополнительные сведения о местоположении	Российская Федерация
6	Иные сведения	—

1. Сведения о характерных точках контура

вид объекта недвижимости (здание, сооружение, объект незавершенного строительства)

кадастровый номер (обозначение) 67:26:0010106:2861

Зона № —

Номер контура	Номера характерных точек контура	Существующие			Уточненные			Метод определения координат	Средняя квадратическая погрешность определения координат характерной точки (Mt), м	Формулы, примененные для расчета средней квадратической погрешности определения координат характерной точки (Mt), м
		координаты, м		R, м	координаты, м		R, м			
		X	Y		X	Y				
1	2	3	4	5	6	7	8	9	10	11
—	—	—	—	—	—	—	—	—	—	—
	—	—	—	—	—	—	—			
	—	—	—	—	—	—	—			
	—	—	—	—	—	—	—			
	—	—	—	—	—	—	—			
	—	—	—	—	—	—	—			
	—	—	—	—	—	—	—			

2. Характеристики здания, сооружения, объекта незавершенного строительства с кадастровым номером (обозначением) 67:26:0010106:2861

№ п/п	Наименование характеристики	Значение характеристики
1	2	3
1	Вид объекта недвижимости	Сооружение
2	Ранее присвоенный государственный учетный номер здания, сооружения, объекта незавершенного строительства (кадастровый, инвентарный или условный номер)	—

1	2	3
3	Кадастровый номер земельного участка (земельных участков), в границах которого (которых) расположено здание, сооружение, объект незавершенного строительства	—
4	Номер кадастрового квартала (кадастровых кварталов), в пределах которого (которых) расположено здание, сооружение, объекта незавершенного строительства	67:26:0010106
5	Адрес здания, сооружения, объекта незавершенного строительства	—
	Местоположение здания, сооружения, объекта незавершенного строительства	Российская Федерация, Смоленская область, Десногорск г, 4 мкр
	Дополнительные сведения о местоположении	—
6	Иные сведения	—

1. Сведения о характерных точках контура

вид объекта недвижимости (здание, сооружение, объект незавершенного строительства)

кадастровый номер (обозначение) 67:26:0010106:2879

Зона № —

Номер контура	Номера характерных точек контура	Существующие			Уточненные			Метод определения координат	Средняя квадратическая погрешность определения координат характерной точки (Mt), м	Формулы, примененные для расчета средней квадратической погрешности определения координат характерной точки (Mt), м
		координаты, м		R, м	координаты, м		R, м			
		X	Y	R, м	X	Y	R, м			
1	2	3	4	5	6	7	8	9	10	11
—	—	—	—	—	—	—	—	—	—	—
—	—	—	—	—	—	—	—	—	—	—
—	—	—	—	—	—	—	—	—	—	—
—	—	—	—	—	—	—	—	—	—	—
—	—	—	—	—	—	—	—	—	—	—

2. Характеристики здания, сооружения, объекта незавершенного строительства с кадастровым номером (обозначением) 67:26:0010106:2879

№ п/п	Наименование характеристики	Значение характеристики
1	2	3
1	Вид объекта недвижимости	Сооружение

1	2	3
2	Ранее присвоенный государственный учетный номер здания, сооружения, объекта незавершенного строительства (кадастровый, инвентарный или условный номер)	—
3	Кадастровый номер земельного участка (земельных участков), в границах которого (которых) расположено здание, сооружение, объект незавершенного строительства	—
4	Номер кадастрового квартала (кадастровых кварталов), в пределах которого (которых) расположено здание, сооружение, объекта незавершенного строительства	67:26:0010106
5	Адрес здания, сооружения, объекта незавершенного строительства	—
	Местоположение здания, сооружения, объекта незавершенного строительства	216400, Российская Федерация, Смоленская область, Десногорск г
	Дополнительные сведения о местоположении	Российская Федерация
6	Иные сведения	—

1. Сведения о характерных точках контура

вид объекта недвижимости (здание, сооружение, объект незавершенного строительства) _____

кадастровый номер (обозначение) 67:26:0010106:2968

Зона № _____

Номер контура	Номера характерных точек контура	Существующие			Уточненные			Метод определения координат	Средняя квадратическая погрешность определения координат характерной точки (Mt), м	Формулы, примененные для расчета средней квадратической погрешности определения координат характерной точки (Mt), м
		координаты, м		R, м	координаты, м		R, м			
		X	Y		X	Y				
1	2	3	4	5	6	7	8	9	10	11
—	—	—	—	—	—	—	—	—	—	—
	—	—	—	—	—	—	—			
	—	—	—	—	—	—	—			
	—	—	—	—	—	—	—			
	—	—	—	—	—	—	—			
	—	—	—	—	—	—	—			

2. Характеристики здания, сооружения, объекта незавершенного строительства с кадастровым номером (обозначением) 67:26:0010106:2968

№ п/п	Наименование характеристики	Значение характеристики
1	2	3
1	Вид объекта недвижимости	Сооружение
2	Ранее присвоенный государственный учетный номер здания, сооружения, объекта незавершенного строительства (кадастровый, инвентарный или условный номер)	—
3	Кадастровый номер земельного участка (земельных участков), в границах которого (которых) расположено здание, сооружение, объект незавершенного строительства	—
4	Номер кадастрового квартала (кадастровых кварталов), в пределах которого (которых) расположено здание, сооружение, объекта незавершенного строительства	67:26:0010106
5	Адрес здания, сооружения, объекта незавершенного строительства	—
	Местоположение здания, сооружения, объекта незавершенного строительства	Российская Федерация, Смоленская область, Десногорск г
	Дополнительные сведения о местоположении	Российская Федерация, 4 микрорайон
6	Иные сведения	—

1. Сведения о характерных точках контура

вид объекта недвижимости (здание, сооружение, объект незавершенного строительства) _____

кадастровый номер (обозначение) _____

Зона № _____

Номер контура	Номера характерных точек контура	Существующие			Уточненные			Метод определения координат	Средняя квадратическая погрешность определения координат характерной точки (Mt), м	Формулы, примененные для расчета средней квадратической погрешности определения координат характерной точки (Mt), м
		координаты, м		R, м	координаты, м		R, м			
		X	Y		X	Y				
1	2	3	4	5	6	7	8	9	10	11

2. Характеристики здания, сооружения, объекта незавершенного строительства с кадастровым номером (обозначением) 67:26:0010106:2969

№ п/п	Наименование характеристики	Значение характеристики
1	2	3

1	2	3
1	Вид объекта недвижимости	Сооружение
2	Ранее присвоенный государственный учетный номер здания, сооружения, объекта незавершенного строительства (кадастровый, инвентарный или условный номер)	—
3	Кадастровый номер земельного участка (земельных участков), в границах которого (которых) расположено здание, сооружение, объект незавершенного строительства	—
4	Номер кадастрового квартала (кадастровых кварталов), в пределах которого (которых) расположено здание, сооружение, объекта незавершенного строительства	67:26:0010106
5	Адрес здания, сооружения, объекта незавершенного строительства	—
	Местоположение здания, сооружения, объекта незавершенного строительства	Российская Федерация, Смоленская область, Десногорск г
	Дополнительные сведения о местоположении	Российская Федерация, 4 микрорайон
6	Иные сведения	—

1. Сведения о характерных точках контура

вид объекта недвижимости (здание, сооружение, объект незавершенного строительства) _____

кадастровый номер (обозначение) _____

Зона № _____

Номер контура	Номера характерных точек контура	Существующие			Уточненные			Метод определения координат	Средняя квадратическая погрешность определения координат характерной точки (Mt), м	Формулы, примененные для расчета средней квадратической погрешности определения координат характерной точки (Mt), м
		координаты, м		R, м	координаты, м		R, м			
		X	Y		X	Y				
1	2	3	4	5	6	7	8	9	10	11

2. Характеристики здания, сооружения, объекта незавершенного строительства с кадастровым номером (обозначением) 67:26:0010106:2974

№ п/п	Наименование характеристики	Значение характеристики
1	2	3
1	Вид объекта недвижимости	Сооружение

1	2	3
2	Ранее присвоенный государственный учетный номер здания, сооружения, объекта незавершенного строительства (кадастровый, инвентарный или условный номер)	—
3	Кадастровый номер земельного участка (земельных участков), в границах которого (которых) расположено здание, сооружение, объект незавершенного строительства	—
4	Номер кадастрового квартала (кадастровых кварталов), в пределах которого (которых) расположено здание, сооружение, объекта незавершенного строительства	67:26:0010106
5	Адрес здания, сооружения, объекта незавершенного строительства	Российская Федерация, Смоленская область, городской округ город Десногорск, город Десногорск, микрорайон 4
	Местоположение здания, сооружения, объекта незавершенного строительства	—
	Дополнительные сведения о местоположении	—
6	Иные сведения	—

1. Сведения о характерных точках контура

вид объекта недвижимости (здание, сооружение, объект незавершенного строительства) _____

кадастровый номер (обозначение) _____

Зона № _____

Номер контура	Номера характерных точек контура	Существующие			Уточненные			Метод определения координат	Средняя квадратическая погрешность определения координат характерной точки (Mt), м	Формулы, примененные для расчета средней квадратической погрешности определения координат характерной точки (Mt), м
		координаты, м		R, м	координаты, м		R, м			
		X	Y		X	Y				
1	2	3	4	5	6	7	8	9	10	11

2. Характеристики здания, сооружения, объекта незавершенного строительства с кадастровым номером (обозначением) 67:26:0010106:2041

№ п/п	Наименование характеристики	Значение характеристики
1	2	3
1	Вид объекта недвижимости	Сооружение

1	2	3
2	Ранее присвоенный государственный учетный номер здания, сооружения, объекта незавершенного строительства (кадастровый, инвентарный или условный номер)	—
3	Кадастровый номер земельного участка (земельных участков), в границах которого (которых) расположено здание, сооружение, объект незавершенного строительства	—
4	Номер кадастрового квартала (кадастровых кварталов), в пределах которого (которых) расположено здание, сооружение, объекта незавершенного строительства	67:26:0010106
5	Адрес здания, сооружения, объекта незавершенного строительства	—
	Местоположение здания, сооружения, объекта незавершенного строительства	Российская Федерация, Смоленская область, Десногорск г, 4 мкр
	Дополнительные сведения о местоположении	—
6	Иные сведения	—

1. Сведения о характерных точках контура

вид объекта недвижимости (здание, сооружение, объект незавершенного строительства) _____

кадастровый номер (обозначение) _____

Зона № _____

Номер контура	Номера характерных точек контура	Существующие			Уточненные			Метод определения координат	Средняя квадратическая погрешность определения координат характерной точки (Mt), м	Формулы, примененные для расчета средней квадратической погрешности определения координат характерной точки (Mt), м
		координаты, м		R, м	координаты, м		R, м			
		X	Y		X	Y				
1	2	3	4	5	6	7	8	9	10	11

2. Характеристики здания, сооружения, объекта незавершенного строительства с кадастровым номером (обозначением) 67:26:0010106:2042

№ п/п	Наименование характеристики	Значение характеристики
1	2	3
1	Вид объекта недвижимости	Сооружение

1	2	3
2	Ранее присвоенный государственный учетный номер здания, сооружения, объекта незавершенного строительства (кадастровый, инвентарный или условный номер)	—
3	Кадастровый номер земельного участка (земельных участков), в границах которого (которых) расположено здание, сооружение, объект незавершенного строительства	—
4	Номер кадастрового квартала (кадастровых кварталов), в пределах которого (которых) расположено здание, сооружение, объекта незавершенного строительства	67:26:0010106
5	Адрес здания, сооружения, объекта незавершенного строительства	Российская Федерация, Смоленская область, г. Десногорск, 4-й мкр.
	Местоположение здания, сооружения, объекта незавершенного строительства	—
	Дополнительные сведения о местоположении	—
6	Иные сведения	—

**Сведения о зданиях, сооружениях, объектах незавершенного строительства,
необходимые для исправления реестровых ошибок в сведениях об описании их местоположения**

1. Сведения о характерных точках контура здания, сооружения, объекта незавершенного строительства

с кадастровым номером _____

Зона № _____

Номер контура	Номера характерных точек контура	Существующие			Уточненные			Метод определения координат	Средняя квадратическая погрешность определения координат характерной точки (Mt), м	Формулы, примененные для расчета средней квадратической погрешности определения координат характерной точки (Mt), м
		координаты, м		R, м	координаты, м		R, м			
		X	Y		X	Y				
1	2	3	4	5	6	7	8	9	10	11

2. Иные сведения о здании, сооружении, объекте незавершенного строительства с кадастровым номером _____

1. _____

Схема границ земельных участков

С
Лист 1
Ю

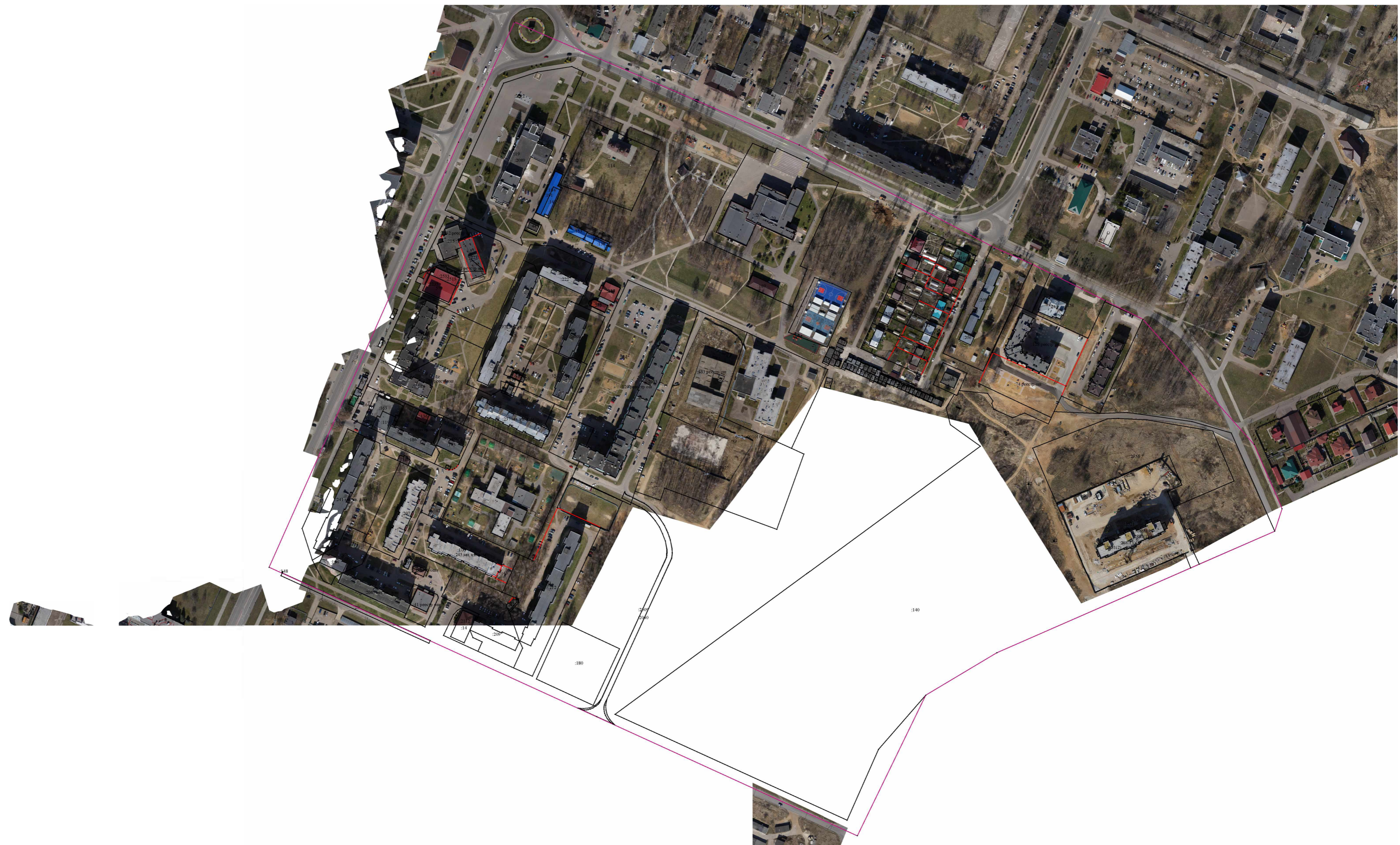

Масштаб 1:3 000

Условные обозначения:

- 5 - Прекращающая существование точка, сведения о которой позволяют однозначно определить ее местоположение
- н6 - Образующая точка, сведения о которой позволяют однозначно определить ее местоположение
- - Существующая часть границы, имеющиеся в Г КН сведения о которой достаточны для определения ее местоположения
- - вновь образованная часть границы, сведения о которой достаточны для определения ее местоположения